

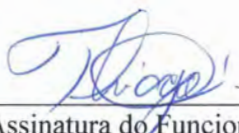

Ano 2021 <i>Plenário das Deliberações</i>		
Protocolo N.º 505 Em 28/06/2021 às 12:51 hs.  Assinatura do Funcionário	<input type="checkbox"/> Projeto de Lei <input type="checkbox"/> Projeto de Decreto do Legislativo <input type="checkbox"/> Projeto de Resolução <input type="checkbox"/> Requerimento <input checked="" type="checkbox"/> Indicação <input type="checkbox"/> Moção de <input type="checkbox"/> Emenda	N.º 398/2021

Autor: Vereador PEDRO FERREIRA DA SILVA FILHO – PRESIDENTE (PSD)

Senhor Presidente,

Indico à Mesa, após cumprimento das formalidades regimentais e deliberação do Plenário, que seja encaminhado expediente ao **SECRETÁRIO DE PLANEJAMENTO URBANO E OBRAS** e ao **CHEFE DO PODER EXECUTIVO MUNICIPAL** para verificarem a possibilidade de continuação da abertura da Rua W1, no bairro Tamburi, dotada com sistema de esgoto, escoamento de água e energia elétrica, nessa cidade, a fim de se evitar invasão por terceiros no lugar onde deverá passar a rua, conforme solicita o cidadão Weverton (localização e fotos do local em anexo).

Sala das Sessões da Câmara Municipal de Barra do Garças-MT, em 28 de junho de 2021.



PEDRO FERREIRA DA SILVA FILHO

(Pedro Filho) Vereador – PSD

Presidente da Câmara Municipal de Barra do Garças

Aprovado por Unanimidade
de vereadores presentes
em sessão ordinária do
Dia 28/06/2021

JUSTIFICATIVA

Senhor Presidente,
Senhores Vereadores:

Justificamos essa Indicação porque há relatos de invasão da área que estaria destinada à abertura da Rua W1, que ligaria o bairro Tamburi com o bairro Abel Lira, o que poderá trazer problemas vindouros para registros de propriedades e de planejamento urbano, tais como sistema de energia, água e esgoto.

Sala das Sessões da Câmara Municipal de Barra do Garças-MT, em 28 de junho de 2021.



PEDRO FERREIRA DA SILVA FILHO

(Pedro Filho) Vereador – PSD

Presidente da Câmara Municipal de Barra do Garças

ANEXO: Pista de treinamento e avaliação de percurso para CNH
Localização via Google Maps (15°53'01.7"S 52°17'56.7"W)

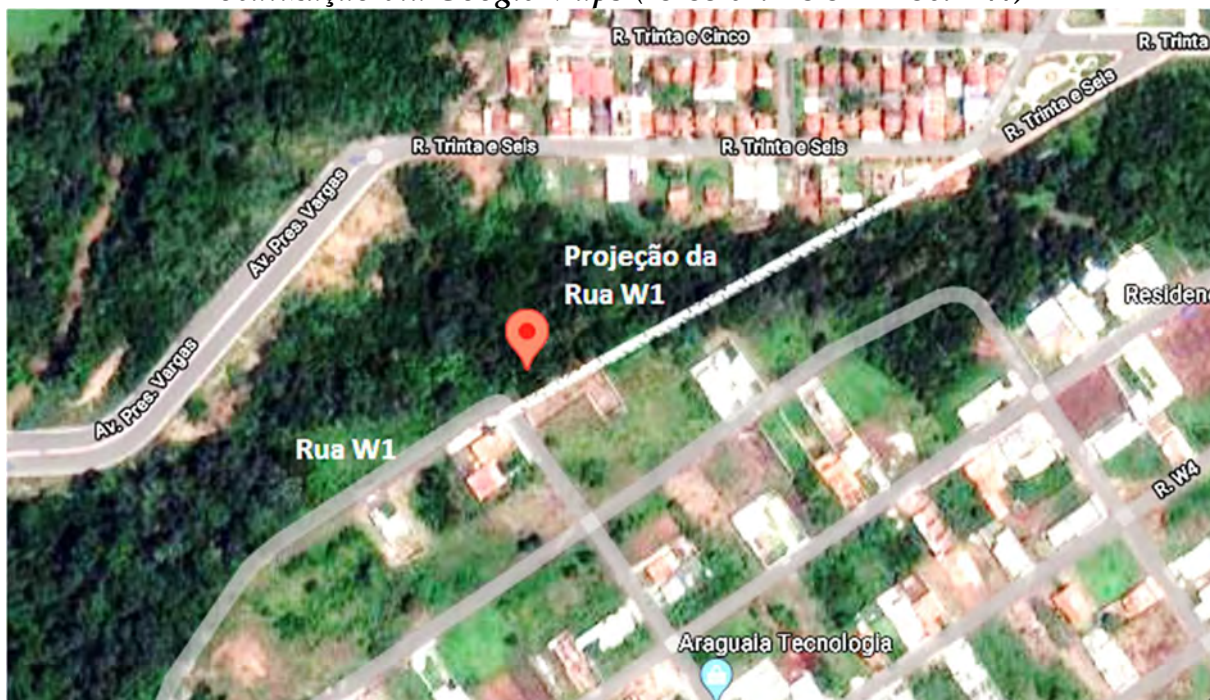

FOTOS DO LOCAL



