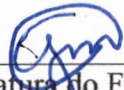

Ano 2017 <i>Plenário das Deliberações</i>		
Protocolo N.º598, Liv. 26, Fls. ____ Em 10/08/2017. às 15:00hs.  Assinatura do Funcionário	<input type="checkbox"/> Projeto de Lei <input type="checkbox"/> Projeto de Decreto do Legislativo <input type="checkbox"/> Projeto de Resolução <input type="checkbox"/> Requerimento <input checked="" type="checkbox"/> Indicação <input type="checkbox"/> Moção de <input type="checkbox"/> Emenda	N.º.411/2017

Autor: Vereador DR. JAIME RODRIGUES - PMDB

Senhor Presidente:

Indico à Mesa, após cumprimento das formalidades regimentais e deliberação do Plenário, seja enviado expediente ao Prefeito Municipal e Secretário Municipal de Agricultura, solicitando recursos para desenvolvimento do projeto de avicultura (em anexo), na Reserva Indígena São Marcos.

Sala das Sessões da Câmara Municipal de Barra do Garças-MT., 08 de agosto de 2017.

Dr. JAIME RODRIGUES

Vereador-PMDB

Presidente da Comissão de Obras Públicas, Transportes, Com. e Meio Ambiente

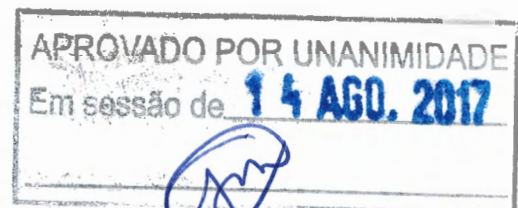

JUSTIFICATIVA

Senhor Presidente,
Senhores Vereadores:

Estamos atendendo ao pedido da comunidade indígena da reserva São Marcos, que solicita o apoio do Poder Público Municipal, no desenvolvimento desse importante projeto.

O Projeto de Avicultura – Criação de Galinhas Caipira, proposto pela comunidade indígena é um grande passo para a promoção e garantia da sustentabilidade daquelas famílias, que podem desenvolver essa atividade produtiva, podendo gerar excelentes resultados, com a produção de carnes e ovos, que poderão ser comercializados nesta cidade e localidades vizinhas, garantindo uma renda extra, reforço na alimentação e melhor qualidade de vida para todos.

Diante do exposto, esperamos contar com a atenção do ilustre Prefeito e Secretário, no atendimento desse nosso pedido, que traduz claramente os anseios daquela comunidade indígena.



Dr. JAIME RODRIGUES
Vereador-PMDB

Presidente da Comissão de Obras Públicas, Transportes, Com. e Meio Ambiente

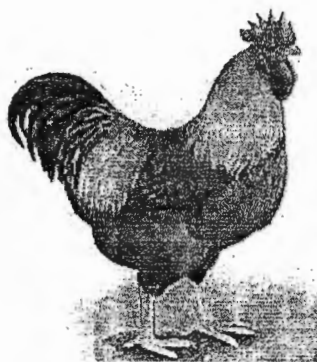

**PREFEITURA MUNICIPAL DE BARRA DO GARÇAS-MT
SECRETARIA MUNICIPAL DE AQUICULTURA E PESCA,
INDÚSTRIA E COMÉRCIO E DESENVOLVIMENTO RURAL**

**CRIAÇÃO DE GALINHA CAIPIRA NA
RESERVA SÃO MARCOS EM BARRA DO
GARÇAS-MT**



PARCEIROS:



Ministério do Desenvolvimento, Indústria e Comércio Exterior



**BRASIL
EXPORTADOR**



MT REGIONAL
PROGRAMA DE DESENVOLVIMENTO REGIONAL



ESTADO DE MATO GROSSO

PREFEITURA MUNICIPAL DE BARRA DO GARÇAS

Secretaria Municipal de Aquicultura e Pesca, Indústria e Comércio e Desenvolvimento Rural

Centro Administrativo - Sub-Solo do Bloco IV - Tel: 66 3402-2000-Ramal: 2014- E-mail: secindcom.pmbg@hotmail.com

**MEMORIAL DO ORÇAMENTO PARA CONSTRUÇÃO DE GALPÕES
GALPÃO DE ALVENARIA DE 60,00 M², TERÇA DE MADEIRA, COBERTURA DE
TELHA DE ROMANA, COM CAPACIDADE DE ALOJAR 600 FRANGOS**

GALPÃO DE ALVENARIA, COBERTURA E TELHA ROMANA

Tamanho do galpão m ²	140 m ²
Largura m/linear	10 m ²
Comprimento m/linear	14 m ²
Largura do beiral m/linear	1 m ²
Altura do Pé Direito m	3m
Grau de inclinação do telhado (%)	30%
Altura da cumeira m	1,8m
Altura da mureta m	0,4m
Porta lateral 210×0,80 m	4,20 m ²
Porta central 210×0,80 m	1,68 m ²
Parede a ser construída m ²	74,64 m ²
Mureta a ser construída m ²	11,20 m ²
Mão de obra	Contrapartida não financeira

**CÁLCULO DO GALPÃO DE ALVENARIA DE 140 M²:
FUNDAÇÃO, ALVENARIA E COBERTURA**

DISCRIMINAÇÃO	UNID	QDE	VALOR UNID (R\$)	VALOR TOTAL (R\$)
Cimento	sc	26	20,00	520,00
Areia	m ³	07	55,00	385,00
Brita	m ³	02	65,00	130,00
Cal hidratado	sc	38	7,95	302,10
Treliça	br	11	35,00	385,00
Ferro 3/13	br	06	28,13	168,78
Tijolo 6 furos	unid	3840	0,42	1.610,00
Arame cozido	kg	03	6,95	20,85
Tubo de PVC	br	02	89,96	179,92
Portal de 2,10 ×0,80 m	pç	02	85,00	170,00
Dobradiça com parafuso 3 1/2	cartela	06	5,00	30,00
Mão de obra	Contrapartida não financeira			
TOTAL (R\$)				3.901,65

COBERTURA

DISCRIMINAÇÃO	UNID	QDE	VALOR UNID (R\$)	VALOR TOTAL (R\$)
Prego 22×48	unid	04	6,78	27,12
Prego 17×21	unid	04	7,00	28,00
Telha romana	unid	2805	1,35	3786,75
Capote	unid	45	3,75	168,75
Grampo 25cm	unid	08	27,90	223,20
Meia Lua 4furos	unid	04	8,90	35,60
Imenda	unid	08	11,90	95,20
U	unid	04	16,90	67,60
Viga 16×6×5,5m	pç	08	Contrapartida não financeira	
Viga 16×6×5m	pç	08	Contrapartida não financeira	
Viga 16×6×28m	pç	04	Contrapartida não financeira	
Viga 16×6×2m	kg	08	Contrapartida não financeira	



ESTADO DE MATO GROSSO

PREFEITURA MUNICIPAL DE BARRA DO GARÇAS

Secretaria Municipal de Aquicultura e Pesca, Indústria e Comércio e Desenvolvimento Rural

Centro Administrativo – Sub-Solo do Bloco IV – Tel: 66 3402-2000-Ramal: 2014- E-mail: secindcom.pmbg@hotmail.com

Viga 12×6×24,7m	kg	24	Contrapartida não financeira
Caibro 6×5×5,5m	unid	58	Contrapartida não financeira
Ripão 2,5×5×3m	unid	177	Contrapartida não financeira
Mão de obra			Contrapartida não financeira
TOTAL (R\$)			4.432,22

FECHAMENTO LATERAL

DISCRIMINAÇÃO	UNID	QDE	VALOR UNID (R\$)	VALOR TOTAL (R\$)
Lona de 3m de larg	m/linear	28	15,20	425,60
Telha fio 18 malha 20×20mm	m ²	73	08,00	584,00
Roldana média N° 8	unid	12	18,90	226,80
Fio de senda 5mm	m/linear	56	0,80	44,80
Tubo galvanizado de ½	barra	05	74,00	370,00
Luva galvanizada de 1/2	unid	04	06,00	24,00
Catraca para cortina	unid	02	110,00	220,00
Parafuso e bucha 8	unid	60	0,50	30,00
Ripão 2,5×5×2,8	pç	11		Contrapartida não financeira
Mão de obra				Contrapartida não financeira
TOTAL (R\$)				1.925,20

INSTALAÇÕES ELÉTRICAS

DISCRIMINAÇÃO	UNID	QDE	VALOR UNID (R\$)	VALOR TOTAL (R\$)
Fio 4mm	m/linear	28	1,40	39,20
Fio duplo 2×1,0	m/linear	19	3,22	61,18
Interriotor simples	unid	02	5,06	10,12
Soquete simples	unid	02	5,91	11,82
Tomada fêmea 2 pólos	unid	02	5,91	11,82
Lâmpadas de 150w 220v	unid	02	39,12	78,24
Disjuntor de 25 ampères	unid	02	6,90	13,80
Fita isolante de 20m	rolo	02	8,91	17,82
Roldana plástica para fio	unid	10	0,50	05,00
Mão de obra				Contrapartida não financeira
TOTAL (R\$)				249,00

INSTALAÇÕES HIDRÁULICAS

DISCRIMINAÇÃO	UNID	QDE	VALOR UNID (R\$)	VALOR TOTAL (R\$)
Caixa d'água de 100L	unid	01	281,80	281,80
Cano ¾ PVC soldável	barra	03	9,70	29,10
Flange 1 PVC soldável	unid	01	6,26	06,26
Flange ¾ PVC soldável	unid	01	9,70	09,70
Bois ¾ PVC soldável	unid	01	7,89	07,89
Cano 1 PVC soldável	barra	02	19,30	38,60
Registro esfera de metro 1	unid	01	27,03	27,03
Niper 1 rosa/soldável PVC	unid	03	0,29	0,84
Luva PVC redução 1 p' 3/4	unid	03	0,47	01,41
Cotovelo ¾ PVC soldável	unid	08	0,25	02,24
T ¾ PVC soldável	unid	08	0,43	03,44
Luva ¾ L/T PVC soldável	unid	03	0,28	0,84
Registro esfera de Mehl 3/4	unid	02	23,18	46,36
Tubo de cola de 250g	unid	01	8,58	34,32
Veda rosca de 20m	rolo	01	6,01	06,01



ESTADO DE MATO GROSSO
PREFEITURA MUNICIPAL DE BARRA DO GARÇAS

Secretaria Municipal de Aquicultura e Pesca, Indústria e Comércio e Desenvolvimento Rural
Centro Administrativo – Sub-Solo do Bloco IV – Tel: 66 3402-2000-Ramal: 2014- E-mail: secindcom.pmbg@hotmail.com

Pilar completo para caixa 4m	unid	01	700,00	700,00
Tampão 3/4PVC soldável	unid	06	0,46	02,76
Mão de obra	Contrapartida não financeira			
TOTAL (R\$)				1.198,60

CERCA DO PIQUETE DE 2360

DISCRIMINAÇÃO	UNID	QDE	VALOR UNID (R\$)	VALOR TOTAL (R\$)
Grampo para cerca	kg	04	12,90	51,60
Tala de fio 18 malha 20×20m	m/linear	176	08,00	1.408,00
Prego de 20×30m	Kg	02	6,68	13,30
Arame liso	rolo	01	320,00	320,00
Dobradiça com parafuso de 3 1/2	cartela	03	4,80	14,40
Prego 17×21	kg	02	7,00	14,00
Prego de 15×15	kg	02	7,90	15,80
Lasca de 2,20m	dz	06	Contrapartida não financeira	
Esticador 3,20m	unid	20	Contrapartida não financeira	
Caibro 5×6×1,5	pc	03	Contrapartida não financeira	
Tábua de 2,5×20×2m	m/lin	10	Contrapartida não financeira	
Ripa de 1,5×5×2m	pç	15	Contrapartida não financeira	
Mão de Obra	Contrapartida não financeira			
TOTAL (R\$)				1.837,16

FORMAÇÃO DE PASTAGEM DO PIQUETE COM UMA ÁREA DE 24M² PARA CRIAÇÃO DE AVES

CUSTO DE FORMAÇÃO DE PASTAGEM PARA UM PIQUETE DE 24 M²

DISCRIMINAÇÃO	UNID	QDE	VALOR UNID (R\$)	VALOR TOTAL (R\$)
Mudas	m ²	100	Contrapartida não financeira	
Calcário dolomítico	kg	500	0,57	289,00
Super Simples	kg	75	1,40	105,00
Adubo 20-05-20	kg	63	1,80	113,40
Semente Tifton 85	kg	10	69	690,00
Gradagem	h/m	01	300	300,00
Coviamento	d/h	92	Contrapartida não financeira	
Aplicação de cobertura	d/h	01	Contrapartida não financeira	
Calagem Aplicação	d/h	01	Contrapartida não financeira	
Sulcos	d/h	01	Contrapartida não financeira	
Plantio das mudas	d/h	02	Contrapartida não financeira	
Mão de obra	Contrapartida não financeira			
TOTAL (R\$)				1.497,40

ORÇAMENTO DOS EQUIPAMENTOS PARA CRIAÇÃO DE FRANGO

DISCRIMINAÇÃO	UNID	QDE	VALOR UNID (R\$)	VALOR TOTAL (R\$)
Campânula de gás (1:500 pintos)	unid	02	239,00	479,00
Comedouro infantil	unid	09	15,00	135,00
Bebedouro infantil 6,0L	unid	09	70,00	630,00
Comedouro tubular de 15Kg	unid	18	40,00	720,00
Bebedouro pendular	unid	09	69,00	621,00
Folha de Eucatex	unid	10	52,00	520,00
Mão de obra	Contrapartida não financeira			



ESTADO DE MATO GROSSO
PREFEITURA MUNICIPAL DE BARRA DO GARÇAS

Secretaria Municipal de Aquicultura e Pesca, Indústria e Comércio e Desenvolvimento Rural
Centro Administrativo – Sub-Solo do Bloco IV – Tel: 66 3402-2000-Ramal: 2014- E-mail: secindcom.pmbg@hotmail.com

TOTAL (R\$)	3.105,00
--------------------	-----------------

ORÇAMENTO DA MATÉRIA-PRIMA PARA CRIAÇÃO DE 600 FRANGOS

DISCRIMINAÇÃO	UNID	QDE	VALOR UNID (R\$)	VALOR TOTAL (R\$)
Pinto caipirão (1 dia)	cab	900	03,00	2.700,00
Ração inicial	kg	1125	01,38	1.552,50
Ração final	kg	4500	01,38	6.210,00
Vacina contra New Caslte ²	dose	1800	0,20	360,00
Vacina Conta Bouba Aviária ²	dose	1800	0,12	216,00
Biocid	L	01	90,00	90,00
Carga de gás	und	02	65,00	130,00
Cama de frango (palha de arroz)	m ³	11	80,00	880,00
Medicamentos diversos (porcentagem do Total Geral)	%	06		728,31
Mão de obra	Contrapartida não financeira			
TOTAL (R\$)				12.866,81

TOTAL DO INVESTIMENTO

Cálculo do Galpão de Alvenaria de 140 M ² : Fundação, Alvenaria e Cobertura	3.901,65
Cobertura	4.432,22
Fechamento Lateral	1.925,20
Instalações Elétricas	249,00
Instalações Hidráulicas	1.198,60
Cerca do Piquete de 2360	1.837,16
Custo de Formação de Pastagem para um Piquete de 24 M ²	1.497,40
Orçamento dos Equipamentos para Criação de Frango	3.105,00
Orçamento da Matéria-Prima pra Criação de 600 Frangos	12.866,81
TOTAL GERAL(R\$)	31.013,04