



Barra do Garças
Estado de Mato Grosso

APROVADO POR UNANIMIDADE
Em sessão de **15 FEV. 2016**

 Ano 2016 Poder Legislativo Municipal <i>Plenário das Deliberações</i>		
Protocolo N.º066, Liv. 25, Fls. ____ Em 15/02/2016. às 16:45hs. Assinatura do Funcionário	<input type="checkbox"/> Projeto de Lei <input type="checkbox"/> Projeto de Decreto do Legislativo <input type="checkbox"/> Projeto de Resolução <input type="checkbox"/> Requerimento <input checked="" type="checkbox"/> Indicação <input type="checkbox"/> Moção de <input type="checkbox"/> Emenda	N.º.048/2016

Autor: **Vereador MIGUEL MOREIRA DA SILVA-PSD e outros**

Senhor Presidente:

Indicamos à Mesa, após cumprimento das formalidades regimentais e deliberação do Plenário, seja enviado expediente ao **Prefeito Municipal**, solicitando que seja analisada a possibilidade de autorizar o ressarcimento dos prejuízos causados pelas chuvas, na residência da Sra. Carmeli Nascimento (RG. 1542255 SSP/MT) fone: (66) 9281-8737, na rua São Marcos, próximo à Escola Coopema, no bairro Cristino Côrtes, conforme documentos e fotos em anexo.

A referida senhora, por várias vezes teve sua casa invadida pelas águas das enxurradas, contabilizando sérios prejuízos, perdas materiais de estruturas, móveis, e demais objetos pessoais, fruto de seu trabalho, que foram danificados pela força das águas.

Assim sendo, estamos formulando esse pedido, ao Prefeito Municipal, para que possa analisar a presente questão, e que seja autorizado o ressarcimento dos prejuízos causados à referida senhora.

Sala das Sessões da Câmara Municipal de Barra do Garças-MT., 15 de fevereiro de 2016.

AILTON ALVES TEIXEIRA
Vereador-PSD (Biroska)

CELSON JOSÉ DA SILVA SOUSA
Vereador-PV

Dr. GERALMINO ALVES R. NETO
Vereador-PSD

Dr. JOÃO RODRIGUES DE SOUZA
Vereador-PSB

Continuação da Indicação n.º 048/2016



MARIA JOSÉ DE CARVALHO
Vereadora-PP



Dr. PAULO CESAR RAYE DE AGUIAR
Vereador-PROS

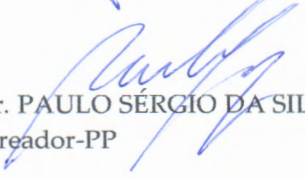

JOÃO JOSÉ DOS SANTOS FILHO
Vereador-PMDB

VALDEMIR BENEDITO BARBOSA
Vereador-PSD

MIGUEL MOREIRA DA SILVA
Vereador-PSD

Dr. PAULO SÉRGIO DA SILVA
Vereador-PP

VALDEILEITE GUIMARÃES
Vereador-PSB

WELITON ANDRADE DA SILVA
Vereador-PMDB



ESTADO DE MATO GROSSO
CORPO DE BOMBEIROS MILITAR
COMANDO REGIONAL IV – BARRA DO GARÇAS
1ª COMPANHIA INDEPENDENTE DE BOMBEIROS MILITAR
SEÇÃO DE SEGURANÇA CONTRA INCÊNDIO E PÂNICO



RELATÓRIO DE VISTORIA EM ÁREA DE RISCO
N° 02/2015

IDENTIFICAÇÃO DA EDIFICAÇÃO

Proprietário(a): CARMELI DO NASCIMENTO

Endereço: Rua São Marcos S/N°
Coopema

Bairro: Cristino Cortes

Ponto Referência: Próximo Escola

Cidade: Barra do Garças-MT

CPF: 202.297.711-49

RG: 15422155 SSP-MT

☎ (66) 9281-8737

Ocupação: Residencial (Unifamiliar)

Grupo: A

Divisão: A-1

Risco: "Médio"

Área construída aproximadamente: 95m²

N° de Pavimentos: 01

População: 02

1 – Equipe de Vistoria

1. Realizaram a vistoria técnica os seguintes Bombeiros Militares: Adriano **Vital** Costa – 3° SGT BM e Adnubson **Jefferson** Parreira – 3° SGT-BM em atenção ao Requerimento de Vistoria Técnica do proprietário da edificação.

2 - Objetivo

Verificar a real situação em que se encontra a edificação supracitada acima após grande precipitação pluviométrica no dia 11/04/2015 (sábado).

3- Conclusão

Após realização da vistoria técnica “*in loco*” em 13/04/2015, concluímos que:

- A edificação esta localizada em um terreno plano ao nível da rua pavimentada onde não localizamos galerias pluviais para drenagem de água;

- A residência foi invadida por grande quantidade de água ocasionando vários danos e percas materiais tais como:

* O muro no fundo da residência foi parcialmente destruído;

* O portão da garagem foi empenado devido a força da enxurrada;

* Todas as paredes da residência foram encharcadas e sujas por lama numa altura de 80 cm;

* Toda a mobília da casa foi molhada devido o enxurro de água e lama.

Afirmamos ser necessário a avaliação de um profissional habilitado (engenheiro) para um laudo final decisivo das causas dos danos.

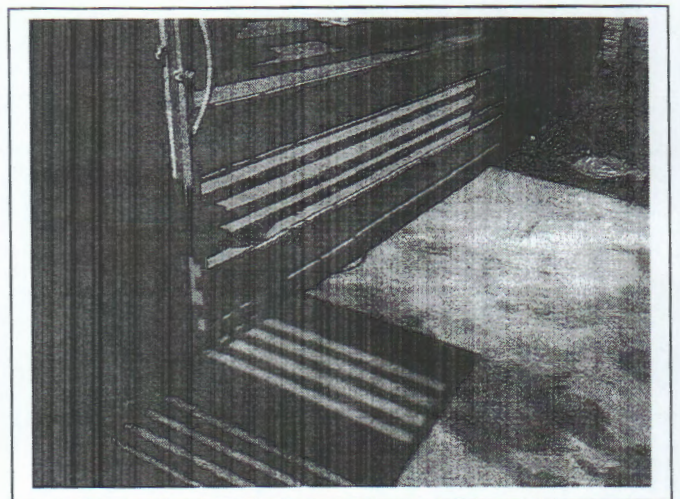
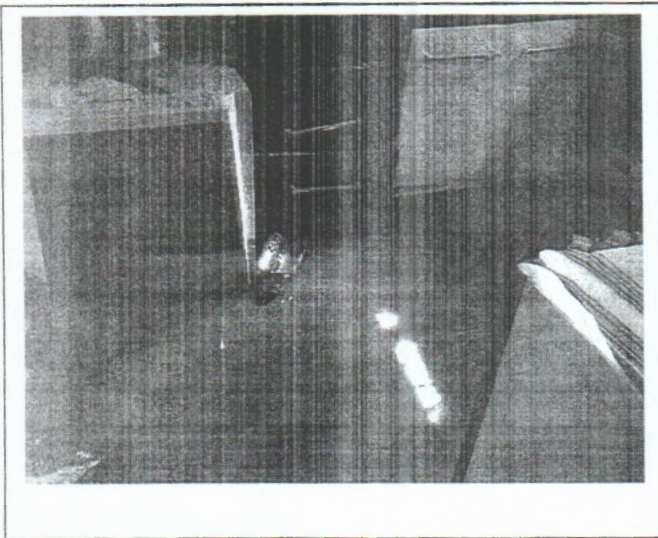
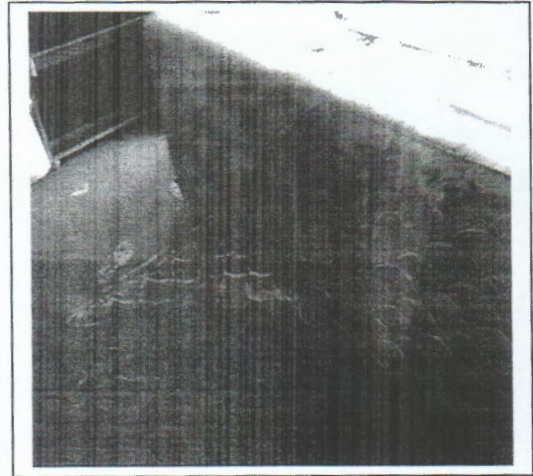
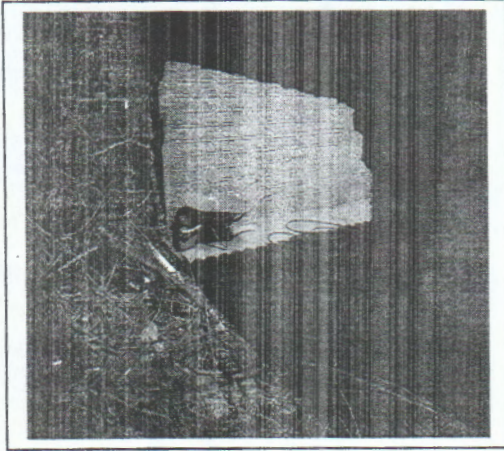

Qualquer mencionamento não explícito neste documento ou dúvidas que necessitem ser dirimidas, favor contactar esta Seção de Segurança contra Incêndio e Pânico (SSCIP).

SSCIP/1ªCBM em Barra do Garças - MT, 13/04/2015.

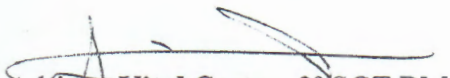
Adriano Vital Costa – 3º SGT BM
Auxiliar SSCIP/1ªCIBM

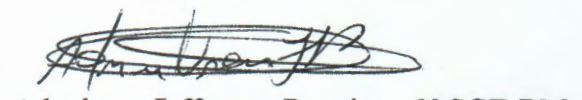
Adnubson Jefferson Parreira – 3º SGT-BM
Vistoriante

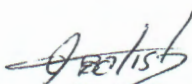
André Ricardo Freire Pereira Batista – 2º Ten BM
Chefe da SSCIP/1ªCIBM



ESTADO DE MATO GROSSO
CORPO DE BOMBEIROS MILITAR
COMANDO REGIONAL IV - BARRA DO GARÇAS
1ª COMPANHIA INDEPENDENTE DE BOMBEIROS MILITAR
SEÇÃO DE SEGURANÇA CONTRA INCÊNDIO E PÂNICO



**RELATÓRIO DE VISTORIA EM ÁREA DE RISCO
Nº 05/2015**

IDENTIFICAÇÃO DA EDIFICAÇÃO

Proprietário(a): CARMELI DO NASCIMENTO

Endereço: Rua São Marcos S/Nº Bairro: Cristino Cortes Ponto Referência: Próximo Escola Coopema

Cidade: Barra do Garças-MT

CPF: 202.297.711-49

RG: 15422155SSP-MT

☎ (66) 9281-8737

Ocupação: Residencial (Unifamiliar) Grupo: A Divisão: A-1 Risco: "Médio"

Área construída aproximadamente: 95m²

Nº de Pavimentos: 01

População: 02

1 - Equipe de Vistoria

1. Realizaram a vistoria técnica os seguintes Bombeiros Militares: Italo Augusto Diniz dos Santos 2º Ten, Manoel **Jorlande** Costa de Assis - ST BM e Adriano **Vital** Costa - 3º em atenção ao Requerimento de Vistoria Técnica do proprietário da edificação.

2 - Objetivo

Verificar a real situação em que se encontra a edificação supracitada acima após grande precipitação pluviométrica no dia 31/10/2015 (sábado).

3- Conclusão

Após realização da vistoria técnica "in loco" em 04/11/2015, concluímos que:

- A edificação já tinha sido atingida por outra enxurrada no 11/04/2015 conforme relatório de vistoria nº 02/2015;

- Em uma análise superficial do local, constatamos que as galerias pluviais não conseguiram drenar a grande quantidade de água ocasionando novamente a invasão da residência.

Danos causados:

* O alicerce do muro lateral da residência foi parcialmente comprometido;

* A água atingiu aproximadamente meio metro de altura nas paredes da residência;

* Todos os móveis da casa foram atingidos pelo enxurro tais como: Geladeira, Fogão, Sofá, Colchão, Armários etc.

Afirmamos ser necessário a avaliação de um profissional habilitado (engenheiro) para um laudo final decisivo das causas dos danos e como solucionar em definitivo a situação.

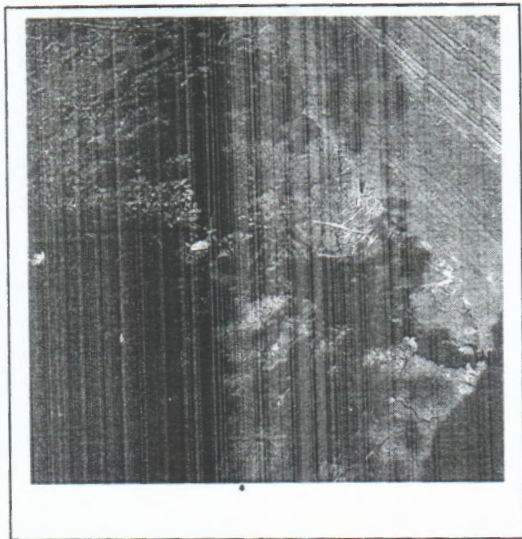
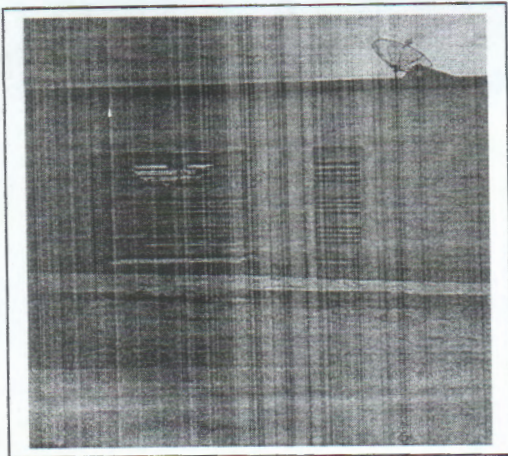

Qualquer mencionamento não explícito neste documento ou dúvidas que necessitem ser dirimidas, favor contactar esta Seção de Segurança contra Incêndio e Pânico (SSCIP).

SSCIP/1ªCBM em Barra do Garças - MT, 04/11/2015.

Manoel **Jorlande** Costa de Assis - ST BM
Auxiliar SSCIP/1ªCIBM

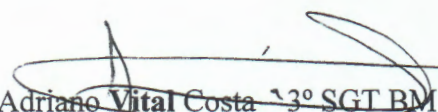
Adriano **Vital** Costa - 3º SGT BM
Vistoriante

Italo Augusto **Diniz dos Santos** 2º Ten
Chefe da SSCIP/1ªCIBM

