



ESTADO DE MATO GROSSO

*Prefeitura Municipal de Barra do Garças*

LEI Nº 3.591 DE 18 DE Dezembro DE 2.014.

(Projeto de Lei nº 073/2014, de Autoria do Poder Executivo).

**“Estima a Receita e fixa as Despesas do Município de Barra do Garças, Estado de Mato Grosso para o exercício de 2.015”.**

O Prefeito Municipal de Barra do Garças, Estado de Mato Grosso, ROBERTO ÂNGELO FARIAS, faz saber que a Câmara Municipal aprovou e ele sanciona a seguinte Lei:

**Art. 1º** - O Orçamento do Município financeiro de 2.015, discriminados pelos anexos integrantes desta lei, estima a Receita em R\$ 162.000.000,00 (CENTO E SESSENTA E DOIS MILHÕES DE REAIS), e fixa a despesa em igual importância.

**Art 2º** - A Receita será realizada mediante a arrecadação de tributos, rendas e outras Receitas Correntes de Capital, na forma da legislação vigente e de acordo com o seguinte desdobramento:

**01 – RECEITAS CORRENTES**

1.1 – Receita Tributária .....	R\$ 17.980.000,00
1.2 – Receita de Contribuições .....	R\$ 4.374.000,00
1.3 - Receita Patrimonial .....	R\$ 3.163.000,00
1.4 – Transferências Correntes .....	R\$ 95.618.000,00
1.5 - Outras Receitas Correntes .....	R\$ 9.532.000,00
1.6 - Conta Retificadora ( - ) .....	R\$ 9.417.400,00

**02 – RECEITA DE CAPITAL**

2.1 – Operações de Crédito .....	R\$ 14.000.000,00
2.2 – Transferência de Capital .....	R\$ 23.069.400,00



ESTADO DE MATO GROSSO

*Prefeitura Municipal de Barra do Garças*

**02 – RECEITA INTRA-ORÇAMENTÁRIA**

3.1 – Transferências intra-orçamentárias .....	R\$ 3.681.000,00
<b>TOTAL .....</b>	<b>R\$ 162.000.000,00</b>

Art. 3º - A Despesa será realizada segundo a discriminação dos Quadros Programas de Trabalho e Natureza de Despesas, que apresentam os seguintes desdobramentos:

**01 – POR FUNÇÕES DE GOVERNO**

(em R\$ 1,00)

01 – Legislativa .....	4.099.410,00
04 – Administração .....	10.204.540,00
05 - Defesa Nacional .....	12.000,00
06 - Segurança Pública .....	146.000,00
08 - Assistência Social .....	3.899.000,00
09 - Previdência Social .....	7.146.000,00
10 – Saúde .....	43.671.406,00
12 – Educação .....	36.859.650,00
13 – Cultura .....	1.120.000,00
14 – Direitos da Cidadania .....	345.000,00
15 – Urbanismo .....	15.418.114,00
16 – Habitação .....	215.000,00
17 – Saneamento .....	7.100.000,00
18 – Gestão Ambiental .....	426.000,00
20 – Agricultura .....	2.253.000,00
22 – Indústria .....	527.000,00
23 - Comércio e Serviços .....	4.333.498,00
24 - Comunicações .....	878.000,00
25- Energia .....	2.104.000,00
26 – Transporte .....	17.165.996,00





ESTADO DE MATO GROSSO

*Prefeitura Municipal de Barra do Garças*

27 - Desporto e Lazer .....	2.107.000,00
28 - Encargos Especiais .....	853.000,00
99 - Reserva de Contingência .....	1.106.326,00
<b>TOTAL</b>	<b>162.000.000,00</b>

**02 – POR SUBFUNÇÕES E GOVERNO**

SUB-FUNÇÃO / EXERCÍCIO	2.014
031 - Ação Legislativa .....	4.099.410,00
121 - Planejamento e Orçamento .....	620.000,00
122 - Administração Geral .....	3.633.000,00
123 - Administração Financeira .....	3.295.000,00
124 - Controle Interno .....	20.000,00
125 - Normatização e Fiscalização .....	600.000,00
128 - Formação de Recursos Humanos .....	2.179.540,00
131 - Comunicação Social .....	878.000,00
153 - Defesa Terrestre .....	12.000,00
182 - Defesa Civil .....	146.000,00
241 - Assistência ao Idoso .....	200.000,00
242 - Assistência ao Portador de Deficiência .....	170.000,00
243 - Assistência à Criança e ao Adolescente .....	814.000,00
244 - Assistência Comunitária .....	2.715.000,00
271 - Previdência Básica .....	0,00
272 - Previdência do Regime Estatutário .....	7.074.540,00
301 - Atenção Básica .....	8.835.320,00
302 - Assistência Hospitalar e Ambulatorial .....	32.053.086,00
303 - Suporte Profilático e Terapêutico .....	2.349.000,00
304 - Vigilância Sanitária .....	70.000,00
305 - Vigilância Epidemiológica .....	314.000,00
306 - Alimentação e Nutrição .....	950.000,00
361 - Ensino Fundamental .....	30.127.150,00
365 - Educação Infantil .....	5.712.500,00
366 - Educação de Jovens e Adultos .....	120.000,00
392 - Difusão Cultural .....	1.120.000,00
422 - Direitos Individuais, Coletivos e Difusos .....	345.000,00
451 - Infra-estrutura urbana .....	30.527.996,00



ESTADO DE MATO GROSSO

*Prefeitura Municipal de Barra do Garças*

452 - Serviços Urbanos .....	11.475.114,00
542 - Controle Ambiental .....	426.000,00
601 - Promoção da Produção Vegetal .....	2.095.000,00
602 - Promoção da Produção Animal .....	15.000,00
691 - Promoção Comercial .....	537.000,00
695 - Turismo .....	4.333.498,00
841 - Refinanciamento da Dívida Interna .....	853.000,00
812 - Desporto Comunitário .....	2.107.000,00
999 - Reserva de Contingência .....	1.177.846,00
<b>TOTAL</b>	<b>162.000.000,00</b>

**03 - POR PROGRAMAS**

	(em R\$ 1,00)
<b>PRAGRAMA / EXERCÍCIO</b>	<b>2.014</b>
0001 - Poder Legislativo Municipal .....	4.099.410,00
0002 - Barra do Garças democrática, gestão participativa, transparente e eficiente .....	1.890.000,00
0003 - Controladoria Interna .....	20.000,00
0004 - Assistência Judiciária .....	600.000,00
0005 - Administração de Recursos .....	4.148.000,00
0006 - Barra do Garças uma Administração Humanitária .....	11.083.540,00
0007 - Educação Democrática e de Qualidade .....	36.859.650,00
0008 - Barra do Garças com qualidade vida para todos, em todos os cantos .....	2.107.000,00
0009 - Atenção Integral à Saúde .....	43.671.406,00
0010 - Barra do Garças vínculo com a história da cidade .....	1.120.000,00
0011 - Barra do Garças engajada no fortalecimento do Vale do Araguaia ..	2.110.000,00
0012 - Planejar o Futuro .....	620.000,00
0013 - Manter Política Social Adequadas a Sociedade .....	3.899.000,00
0014 - Barra Feliz Barra limpa .....	11.475.114,00
0015 - Barra Feliz Barra em Desenvolvimento .....	30.527.996,00
0016 - Barra Feliz com Igualdade Social .....	345.000,00
0017 - Barra em Evidência .....	878.000,00
0018 - Barra Feliz com Emprego e Geração de Renda .....	537.000,00
0019 - Barra Feliz com Turismo Regional .....	4.333.498,00
0020 - Barra Feliz Meio Ambiente Agradece .....	569.000,00
9999 - Reserva de Contingência .....	1.106.386,00
<b>TOTAL</b>	<b>162.000.000,00</b>





ESTADO DE MATO GROSSO

*Prefeitura Municipal de Barra do Garças*

**04 – POR CATEGORIA ECONÔMICAS**

Despesas Correntes .....	R\$ 118.036.660,00
Despesas de Capital .....	R\$ 42.785.400,00
Reserva de Contingência .....	R\$ 1.177.886,00
TOTAL .....	R\$ 162.000.000,00

**Art. 4º** - Nos termos do Art. 7º da Lei Federal nº 4.320/64, fica o Chefe do Poder Executivo Municipal autorizado a:

**I** - Abrir crédito suplementar até o limite de fixado na Lei de Diretrizes Orçamentária/2015 bem como nesta Lei.

**II** - Realizar no exercício financeiro, operações de crédito por antecipação da Receita para atender insuficiência de caixa, de acordo com o parágrafo 8º do Artigo 165 da Constituição Federal, e Art. 38 da Lei Complementar 101, de 04/05/2000, bem como a Lei de Diretrizes Orçamentárias/2014.

**III** – Executar todos os artigos e parágrafos constantes da Lei de Diretrizes Orçamentárias/2015.

**Art. 5º** - Esta Lei entrará em vigor a partir do dia 1º de janeiro de 2.015, revogadas as disposições em contrário.

Gabinete do Prefeito, Barra do Garças/MT, aos 18 dias do mês Dezembro de 2014.

**ROBERTO ÂNGELO DE FARIAS**

Prefeito Municipal



**ANEXO I - DO PPA 2006 / 2009 - Receitas Realizadas 2006 a 2008**

DISCRIMINAÇÃO	RECEITAS REALIZADAS		
	2006	2007	2008
receitas correntes	<b>48.882.567,60</b>	<b>54.888.083,39</b>	<b>68.026.040,99</b>
<b>receita tributária</b>	<b>4.241.779,68</b>	<b>4.857.895,38</b>	<b>6.119.436,10</b>
Imp. s/ Prop. Pred. Territ. Urbana	771.121,33	815.968,40	801.340,37
Imp.R.R.Fonte s/ Rend. Do Trabalho	1.018.138,51	1.016.015,24	1.499.799,62
Imp. s/ Trans. Inter Bens Imóveis	400.337,58	528.116,54	915.348,27
Imp. s/ Serv. Qualquer natureza	1.587.731,01	1.987.185,41	2.329.160,80
Taxa Fisc. Vig. Sanitária	31.035,50	41.345,89	58.203,44
Taxa Licença Func. De Estabelecimentos	365.565,52	379.126,12	409.528,67
Taxas p/ Prestação de serviços	67.850,23	90.137,78	106.054,93
<b>Contribuições sociais</b>	<b>1.426.877,72</b>	<b>1.865.890,97</b>	<b>2.006.218,31</b>
Contr. De Serv. Ativo Civil	1.426.877,72	1.865.890,97	2.006.218,31
Contrib. De Serv. Inativo Civil	0,00	0,00	0,00
<b>Receita Patrimonial</b>	<b>1.502.087,68</b>	<b>1.072.466,75</b>	<b>1.663.785,47</b>
Rem. Dep. Bancários FEB	38.190,72	9.508,02	75.228,93
Rem. Dep. Bancários FNS	65.987,59	26.902,99	63.946,65
Rem. Dep. Bancários RPPS	881.366,36	956.751,57	1.362.215,31
Rem. Dep. Rec. Não vinculados	327.392,97	79.304,17	157.198,15
Comp. Financeira Rec. Hidricos	189.130,92	0,00	0,00
Comp. Fen. Util. Rec. Minerais	19,12	0,00	5.196,43
<b>Transf. Correntes</b>	<b>41.940.916,34</b>	<b>45.753.419,14</b>	<b>59.866.506,04</b>
Cota Parte do Fundo de Part. Dos Municipios	9.663.698,94	11.300.098,20	13.665.931,15
Cota Parte do Imp. s/ Propr. Territorial Rural	258.241,95	259.920,87	306.163,45
Cota Parte do Fundo Especial	117.178,79	114.040,35	182.243,09
PAB fixo	861.350,52	877.966,50	890.718,75
Programa Saúde da Família	807.300,00	556.200,00	782.400,00
Vigilância Sanitária	18.007,52	11.225,39	1.697,84
Saúde Bucal	167.450,00	122.400,00	246.000,00
Atenção Básica Indígena	4.297.992,00	4.275.600,00	4.275.600,00
Agentes Com. De Saúde	377.050,00	318.428,00	578.690,00
Farmácia Básica	89.225,40	89.225,40	189.349,05
Saúde Mental CAPS	16.283,00	114.502,10	31.925,50
Transf. SUS/SAI/FAE	0,00	0,00	0,00
Controle de Doenças	246.147,19	63.706,56	0,00
Teto Munic. Média Alta Compl. Amb. Hosp.	4.488.114,12	4.613.487,24	5.241.311,19
Cartão do SUS	205,50	0,00	0,00
Visa (taxa de fiscalização)	5.424,66	2.806,38	0,00
Medc. Hiper. Diab. Asma Renite	82.934,68	52.827,20	28.802,28
Teto Financ. Vig. Em Saúde	11.471,45	140.155,92	140.995,44
Terapia e Psicologia	3.063,11	0,00	4.032,00
Psicodiagnóstico	649,74	3.382,52	558,96





**ANEXO I - DO PPA 2006 / 2009 - Receitas Realizadas 2006 a 2008**

Prog. Comb. Câncer de Colo de Útero	3.589,00	12.042,00	6.372,00
Fisioterapia	649,74	19.003,20	2.982,34
Assist. Domiciliar	3.031,24	1.912,35	51,30
Prog. Vig. Prod. Serv. Amb.	2.806,35	2.806,35	989,14
Acomp. Saude Mental	0,00	0,00	0,00
Triagem Neo-Natal	44,50	1.845,00	35,00
Med. Asma e Renite	0,00	0,00	0,00
IAP Inc. Assist. Amb. Hos. Povos Indígenas	0,00	51.792,00	8.632,00
Inc. Ad. Prog. Ag. Com. Saúde	0,00	42.560,00	0,00
Ações Extr. De Vig. Sanitária	0,00	10.337,04	18.676,24
Inc. Impl. Prog. Farm. Popular do Brasil	0,00	50.000,00	10.000,00
Educ. Perm. Em Saúde	0,00	8.528,50	0,00
Piso Estr. G. Risco Vig. Sanit. Prod.	0,00	3.483,60	9.631,28
Comp. Vacin. Poleomilite	0,00	2.800,68	2.716,39
FAEC SIA Tuberculose	0,00	630,00	235,20
Comp. Vac. Ao Idoso INFLUENZA	0,00	954,58	1.229,76
Piso Est. G. Risco Vig. Sanit. Serv.	0,00	1.100,10	721,07
FAEC. AIH. Sífilis	0,00	10,00	268,86
FAEC AIH Reg. Civil Nascimento	0,00	35,00	8.920,00
FAEC AIH Queimados	0,00	1.095,83	1.586,19
FAEC AIH Assist. Pré-Natal	0,00	280,00	0,00
FAEC AIH Aids	0,00	1.590,00	760,00
Média Alta Compl. Vig. Sanitária	0,00	2.806,38	184,50
Inc. Amb. Prog. Nasc. HIV DST	0,00	75.000,00	75.000,00
Inc. Impl. Impl. De Compl. Reguladores	0,00	0,00	52.624,00
FAEC Atend. Acomp. Psicossocial	0,00	0,00	49.600,20
Comp. Nasc. Vac. Contra Rubeola	0,00	0,00	30.014,00
Transf. Do Salário Educação	275.479,21	319.265,45	408.219,88
Transf. Financeira ICMS Desoneração	118.926,83	113.644,32	124.193,65
	0,00	0,00	0,00
Cota Parte do ICMS	10.047.696,51	10.613.921,51	14.361.122,43
Cota Parte do IPVA	1.472.270,70	1.448.599,56	1.929.106,81
Transf. Rec. Sist. Unico de Saúde SUS	1.453.108,41	1.893.946,13	3.974.105,33
Outras Partic. Receita dos Estados	646.640,39	230.008,73	496.090,69
Outras Transf. Est. Conv. Saúde	0,00	252.480,00	674.515,52
Outras Transf. Est. Conv. Educação	0,00	110.748,95	143.676,40
Transf. Multigovernamentais	230.112,34	0,00	0,00
Transf. Rec. F. Desenv. Ens. Fundamental	5.067.667,97	6.174.595,44	8.997.411,46
Cota Parte de Contrib. Int. no Dom. CID	0,00	0,00	185.051,78
Transf. Fundo Aux. Aos Munic. FEX	0,00	409.264,00	960.051,78
Outras transf. Multigover	0,00	223.034,06	0,00
Transf. De Conv. Da União PNAE	322.587,52	287.980,00	272.272,00
Fundo Nac. Assist. Social	392.807,13	436.714,59	440.229,92
Transf. Rec. Do PDDE	2.904,80	3.629,40	5.829,50
Transf. Do FNDE	138.805,13	29.001,76	46.980,72
Transf. Conv. União Saúde	0,00	0,00	0,00
Transf. Conv. União Educação	0,00	0,00	0,00
Transf. Conv. União Conv. CID	0,00	0,00	0,00





**ANEXO I - DO PPA 2006 / 2009 - Receitas Realizadas 2006 a 2008**

Outras Transf. Da União Convênios	250.000,00	0,00	0,00
<b>Outras Rec. Correntes</b>	<b>2.734.153,11</b>	<b>5.059.259,49</b>	<b>3.687.535,29</b>
Multas e Juros Mora Imp. s/ Prop. Urbana	4.867,91	32.979,16	33.500,89
Multas Juros mora Imp. s/ Serv. Q. Natureza	34.484,59	45.544,01	23.503,95
Multas Juros Mora de Outros Tributos	29.703,81	38.246,24	44.240,53
Multas Juros da Contrib. Prev. Patronal	0,00	3.486,13	26.940,90
Multa Juros M. Div. Ativa de Tributos	149.257,19	0,00	0,00
Multas e Juros M. Div. Ativa Imp. Prop. Predial	0,00	184.833,42	208.800,78
Multas e J. M. Div. Ativa s/ Serv. Q. Natureza	20.299,68	20.707,81	18.579,68
Utiliz. De Rec. Hídricos	560.605,92	777.766,00	779.571,89
Restituições FNS	614.945,00	18.519,26	23.479,19
Rest. Barra Prev	0,00	0,00	219,10
Restituição FUNDEB	3.966,51	1.293,57	794,88
Restituições FMS			
Outras restituições	28.933,69	749.576,74	787.269,15
Rec. Div. Ativa do Imp. Propr. Pred. Urbana	725.732,79	809.794,31	1.003.033,51
Rec. Div. Ativa do Imp. Serv. Q. Natureza	62.709,23	188.995,05	177.886,42
Rec. Div. De Taxa de Ocupação	17.641,30	25.135,46	27.055,73
Outras receitas	481.005,49	2.181.019,33	532.658,69
<b>Receitas de capital</b>	<b>2.076.838,17</b>	<b>2.324.555,58</b>	<b>3.612.747,13</b>
Op. De Credito			
Alien. B. Mov. Ad. c/ Rec. Não Finc.	0,00	219.120,00	0,00
Transf. Estado. Saúde			
Transf. Estado Educação	0,00	0,00	568.367,50
Transf. União Conv. Saúde	0,00	0,00	80.000,00
Transf. União Conv. Educação	0,00	0,00	357.093,00
Transf. União Convênios	2.076.838,17	1.773.715,15	2.509.286,63
Outras transf. Est. Convênios	0,00	331.720,43	98.000,00
<b>Rec. Cor. Intra Orçamentária</b>	<b>6.854,83</b>	<b>1.829.691,17</b>	<b>2.257.336,53</b>
Contrib. Patronal Ativo Civil	0,00	1.829.691,17	2.257.336,53
J. E. Div. Contr. Ref. P. D. Prev. RPPS Patr.	6.854,83	0,00	0,00
Deduções da Rec. Corrente	<b>2.963.246,93</b>	<b>3.720.848,34</b>	<b>5.317.440,22</b>
Ded. Rec. p/ Form do FUNDEB FPM	1.449.554,31	1.862.473,75	2.399.125,86
Ded. Rec. p/ Form do FUNDEB ITR	0,00	16.219,49	40.029,43
Ded. Rec. p/ Form. Do FUNDEB - ICMS - EXP	17.838,98	19.351,37	22.764,62
Ded. Rec. p/ Form. FUNDEB ICMS	1.495.853,64	1.746.331,97	2.604.583,07
Ded. Rec. p/ Form. FUNDEB IPVA	0,00	76.471,76	250.937,24
<b>TOTAL DAS RECEITAS</b>	<b>50.966.260,60</b>	<b>59.042.330,14</b>	<b>73.896.124,65</b>





Estado de Mato Grosso

Prefeitura Municipal de Barra do Garças

**ANEXO II - DO PPA - 2010/2013 - RECEITAS REALIZADAS 2.009 A 2.012**

CÓDIGO	DISCRIMINAÇÃO	REALIZADA	REALIZADA	REALIZADA	ORÇADA
		2009	2010	2011	2012
<b>1.0.0.0.00.</b>	<b>receitas correntes</b>	<b>72.807.171,33</b>	<b>79.194.894,43</b>	<b>91.841.245,00</b>	<b>97.600.268,98</b>
<b>1.1.0.0.00.</b>	<b>receita tributária</b>	<b>5.928.284,97</b>	<b>9.895.728,10</b>	<b>12.316.375,15</b>	<b>13.837.854,43</b>
1.1.1.2.02.	Imp. s/ Prop. Pred. Territ. Urbana	1.056.735,99	3.184.747,53	3.370.085,99	3.359.189,83
1.1.1.2.04.	Imp.R.R.Fonte s/ Rend. Do Trabalho	1.125.020,93	1.426.553,87	1.757.882,45	2.027.146,10
1.1.1.2.04.	IRRF FEB	0,00	0,00	12.617,39	18.626,88
1.1.1.2.04.	IRRF FMS	0,00	0,00	106.640,28	127.273,49
1.1.1.2.08.	Imp. s/ Trans. Inter Bens Imóveis	706.937,21	1.123.698,09	1.479.929,07	2.315.741,84
1.1.1.3.05.	Imp. s/ Serv. Qualquer natureza	2.426.632,89	3.422.950,25	4.726.597,58	5.129.914,60
1.1.2.1.17.	Taxa Fisc. Vig. Sanitária	65.107,54	74.439,90	74.847,73	94.457,09
1.1.2.1.25.	Taxa Licença Func. De Estabelecimentos	405.308,60	464.544,38	488.070,21	513.968,06
1.1.2.2.99.	Taxas p/ Prestação de serviços	142.541,81	198.794,08	299.704,45	251.536,54
<b>1.2.1.0.00.</b>	<b>Contribuições sociais</b>	<b>3.103.683,27</b>	<b>3.307.861,89</b>	<b>3.088.663,87</b>	<b>3.407.089,90</b>
1.2.1.0.29.	Contr. De Serv. Ativo Civil	2.086.012,26	2.194.116,66	0,00	0,00
1.2.1.0.29.	Contr. De Serv. Ativo Civil - Executivo	0,00	0,00	1.925.421,99	2.430.392,35
1.2.1.0.29.	Contr. De Serv. Ativo Civil - Legislativo	0,00	0,00	7.276,50	12.287,18
1.2.1.0.29.	Contrib. De Serv. Inativo Civil	0,00	0,00	292,42	35,73
1.2.1.0.80.	Cont. Energia Eletria - TIP	1.017.671,01	1.113.745,23	1.155.672,96	964.374,64
<b>1.6.1.0.00.</b>	<b>Receitas de Serviços</b>	<b>0,00</b>	<b>0,00</b>	<b>379.930,00</b>	<b>30.010,00</b>
1.6.0.0.1	Contr. De Serv. Ativo Civil	0,00	0,00	379.930,00	30.010,00
<b>1.3.0.0.00.</b>	<b>Receita Patrimonial</b>	<b>1.844.618,95</b>	<b>2.856.514,03</b>	<b>4.618.150,84</b>	<b>5.074.736,62</b>
1.3.2.5.00.	Rem. Dep. Bancários FEB	0,00	0,00	0,00	0,00
1.3.2.5.01.	Rem. Dep. Bancarios FUNDEB	90.380,11	151.008,17	258.410,94	188.303,13
1.3.2.5.01.	Rem. Dep. Bancários FNS	104.902,64	220.719,36	396.089,96	215.359,96
1.3.2.5.01.	Rem. Dep. Bancários RPPS	1.403.498,96	2.091.665,93	2.984.391,28	4.324.038,57
1.3.2.5.01.	Rem. Dep. Bancário FNS	0,00	0,00	8.187,31	5.760,45
1.3.2.5.01.	Rem. Dep. FMA SP	0,00	0,00	2.204,24	1.724,52
1.3.2.5.02.	Rem. Dep. Rec. Não vinculados	244.019,81	389.107,33	103.856,11	324.994,80
1.3.2.8.10.	Rem. Dos Inv. Em Renda Fixa	0,00	0,00	89.044,48	0,00
1.3.2.8.20.	Rem. Dos Inv. Em Renda Variavel	0,00	0,00	771.575,81	0,00
1.3.2.8.20.	Bonus de Assinat. Cont. Concessao	0,00	0,00	0,00	11.000,00
1.3.4.0.02.	Comp. Financia Rec. Hidricos	0,00	0,00	0,00	0,00
1.3.4.0.03.	Comp. Fen. Util. Rec. Minerais	1.817,43	4.013,24	4.390,71	3.555,19
<b>1.7.0.0.00.</b>	<b>Transf. Correntes</b>	<b>61.098.090,87</b>	<b>64.180.429,70</b>	<b>69.846.442,03</b>	<b>72.476.940,64</b>
1.7.2.1.01.	Cota Parte Fundo de Part. Dos Municipios	13.160.639,90	14.089.625,78	17.165.880,24	17.673.558,88
1.7.2.1.01.	Cota Parte do Imp.s/ Propr. Territorial Rural	551.214,98	871.814,50	884.452,60	994.745,90
1.7.2.1.22.	Cota Parte do Fundo Especial	133.907,79	167.097,19	216.126,21	260.058,09
1.7.2.1.33.	PAB fixo	955.861,50	1.071.790,00	1.107.684,42	1.378.336,72
1.7.2.1.33.	Programa Saúde da Família	899.600,00	998.400,00	1.170.100,00	1.125.220,00
1.7.2.1.33.	Vigilância Sanitária	0,00	0,00	0,00	0,00
1.7.2.1.33.	Saúde Bucal	182.000,00	325.000,00	392.200,00	381.620,00
1.7.2.1.33.	Atenção Básica Indígena	4.275.600,00	3.919.300,00	4.631.900,00	356.300,00
1.7.2.1.33.	Agentes Com. De Saúde	594.699,00	648.984,00	958.530,00	958.072,00
1.7.2.1.33.	Farmácia Básica	218.296,32	252.451,36	304.538,00	281.112,00
1.7.2.1.33.	Saude Mental	0,00	0,00	0,00	0,00
1.7.2.1.33.	Transf. SUS/ SAI/ FAE	0,00	0,00	0,00	0,00





Estado de Mato Grosso

Prefeitura Municipal de Barra do Garças

**ANEXO II - DO PPA - 2010/2013 - RECEITAS REALIZADAS 2.009 A 2.012**

1.7.2.1.33.	Controle de Doenças	0,00	72.000,00	0,00	0,00
1.7.2.1.33.	Gestão Plena	5.354.664,13	5.804.295,68	5.884.784,32	5.904.188,37
1.7.2.1.33.	Cartão do SUS	0,00	0,00	0,00	0,00
1.7.2.1.33.	Visa (taxa de fiscalização)	0,00	0,00	0,00	0,00
1.7.2.1.33.	Medc. Hiper. Diab. Asma Renite	0,00	0,00	0,00	0,00
1.7.2.1.33.	Teto Financ. Vig. Em Saúde	169.611,60	91.802,28	0,00	0,00
1.7.2.1.33.	Terapia e Psicologia	0,00	0,00	0,00	0,00
1.7.2.1.33.	Psicodiagnóstico	0,00	0,00	0,00	0,00
1.7.2.1.33.	Prog. Comb. Câncer de Colo de Útero	0,00	0,00	0,00	0,00
1.7.2.1.33.	Fisioterapia	0,00	0,00	0,00	0,00
1.7.2.1.33.	Assist. Domiciliar	0,00	0,00	0,00	0,00
1.7.2.1.33.	Prog. Vig. Prod. Serv. Amb.	0,00	0,00	0,00	0,00
1.7.2.1.33.	Acomp. Saude mental caps	0,00	0,00	0,00	0,00
1.7.2.1.33.	Triagem Neo Natal	0,00	0,00	0,00	0,00
1.7.2.1.33.	Med. Asma e renite	0,00	0,00	0,00	0,00
1.7.2.1.33.	IAP Ass. Amb. Hosp. Apoio Opop. Ind.	0,00	0,00	0,00	0,00
1.7.2.1.33.	Inc. Adicional Prog. Ag. Com saude pacs	47.061,00	63.546,00	0,00	80.132,00
1.7.2.1.33.	Ações Estruturais Saude Sanitaria	19.959,82	21.668,74	20.008,56	14.119,00
1.7.2.1.33.	Inc. Impl. Farm. Popular do Brasil	0,00	20.000,00	0,00	0,00
1.7.2.1.33.	Educação Permanente em Saude	0,00	0,00	0,00	0,00
1.7.2.1.33.	Piso Estrateg. Gerenc. Riscos Vig. As.Pr	2.317,53	317,09	8.703,22	3.888,37
1.7.2.1.33.	Campanha vacinação poliometite	0,00	0,00	0,00	0,00
1.7.2.1.33.	FAEC SIA Tuberculose	0,00	0,00	0,00	0,00
1.7.2.1.33.	Comp. Vac. Ao Idoso INFLUENZA	0,00	0,00	0,00	0,00
1.7.2.1.33.	Piso Est. G. Risco Vig. Sanit. Serv.	3.722,88	11.920,06	2.596,40	0,00
1.7.2.1.33.	FAEC. AIH. Sifilis	0,00	0,00	0,00	0,00
1.7.2.1.33.	FAEC AIH Reg. Civil Nascimento	0,00	0,00	0,00	0,00
1.7.2.1.33.	FAEC AIH Queimados	1.292,26	0,00	0,00	0,00
1.7.2.1.33.	FAEC AIH Assist. Pré-Natal	0,00	0,00	0,00	0,00
1.7.2.1.33.	FAEC AIH Aids	0,00	0,00	0,00	0,00
1.7.2.1.33.	Média Alta Compl. Vig. Sanitária	0,00	0,00	0,00	0,00
1.7.2.1.33.	Inc. Amb. Prog. Nasc. HIV DST	75.000,00	75.000,00	75.000,00	75.000,00
1.7.2.1.33.	Programa FÁrmacia Popular do Brasil	130.000,00	90.000,00	130.000,00	110.000,00
1.7.2.1.33.	FAEC - Incent. Pre natal nascimento	6.040,00	0,00	0,00	0,00
1.7.2.1.33.	Teto Munc. Media e Alta Complex	502.218,97	0,00	0,00	24.757,90
1.7.2.1.33.	Proj. de Inc.Soc.Trabalho (Saude Mental	0,00	15.000,00	0,00	0,00
1.7.2.1.33.	FAEC - Consultas Médicas/Out.Prof. Nivel	0,00	17.133,68	0,00	4.213,20
1.7.2.1.33.	FAEC - Pol.Nac. Cirurgia Eletivas	0,00	82.947,00	0,00	0,00
1.7.2.1.33.	Pre-hospitalar fixo Redes Atenc.Int.Urg.	0,00	200.000,00	0,00	0,00
1.7.2.1.33.	Piso Estratégico - Gerenc. Risco de VS	5.921,68	0,00	0,00	4.085,17
1.7.2.1.33.	FAEC - Atend/Acomp. Psicossocial	14.220,50	0,00	0,00	0,00
1.7.2.1.33.	FAEC - Coleta de Material	89,00	0,00	0,00	0,00
1.7.2.1.33.	FAEC - Col/Exame Anat.Patol.Colo Uterino	1.790,00	0,00	0,00	0,00
1.7.2.1.33.	FAEC - Diagnostico em Laborat. Clinico	2.016,00	0,00	0,00	0,00
1.7.2.1.33.	FAEC - Diag. Em psicologia/psiquiatria	465,80	0,00	0,00	0,00
1.7.2.1.33.	Campanha vacinação do idoso (influenza)	1.524,39	0,00	0,00	0,00
1.7.2.1.33.	Campanha vacinação - poliometite	2.816,95	0,00	0,00	0,00
1.7.2.1.33.	CPS II - Insc. Dest. Custeio Centros At.pis.	30.000,00	0,00	0,00	0,00
1.7.2.1.33.	Incentivo Adicional PSF	10.000,00	20.000,00	0,00	0,00
1.7.2.1.33.	FAEC - Mamografia para Rastreamento		17.190,00	18.225,00	50.220,00
1.7.2.1.33.	Programa Requalif. USB reformas	0,00	0,00	0,00	2.193.706,42





Estado de Mato Grosso

Prefeitura Municipal de Barra do Garças

**ANEXO II - DO PPA - 2010/2013 - RECEITAS REALIZADAS 2.009 A 2.012**

1.7.2.1.33.	Camp. Nac. de Seg Sarampo e Rubeola	0,00	0,00	0,00	6.972,75
1.7.2.1.33.	Programa Saude Na Escola	0,00	0,00	0,00	70.350,00
1.7.2.1.33.	Incentivo Hanseniose e Doenças Niglic	0,00	0,00	0,00	30.000,00
1.7.2.1.33.	Incentivo Qualif. Açoes Dengue	0,00	0,00	0,00	36.293,04
1.7.2.1.33.	Teto Municipal - Rede Psicossocial	0,00	0,00	0,00	452.690,00
1.7.2.1.33.	FAEC - Cirurgias Eletivas - Comp. I	0,00	0,00	0,00	53.317,25
1.7.2.1.33.	FAEC - Cirurgias Eletivas - Comp. II	0,00	0,00	0,00	59.605,24
1.7.2.1.33.	FAEC - Cirurgias Eletivas - Comp. III	0,00	0,00	0,00	59.605,24
1.7.2.1.33.	Teto Municipal Rede Cegonha	0,00	0,00	0,00	40.700,66
1.7.2.1.33.	FAEC SAI NEFROLOGIA	0,00	0,00	0,00	100.977,02
1.7.2.1.33.	Incent. Impl. Nuc. Apoio Saude Fam. NASF		20.000,00	234.263,16	0,00
1.7.2.1.33.	Nucleos Apoio Saude Fam. NASF		20.000,00	11.000,00	0,00
1.7.2.1.33.	Unid. Basica de Saúde - UBS		46.666,67	6.972,75	0,00
1.7.2.1.33.	Incent. Adic. Saude Bucal		28.000,00	0,00	0,00
1.7.2.1.33.	Piso Fixo Vig. E Prom. Da Saude - PFVPS		133.018,45	0,00	229.321,79
1.7.2.1.33.	Camp. Nac. Vacinação Contra Influenza P		28.193,67	0,00	0,00
1.7.2.1.35.	Transf. Do Salário Educação	451.630,22	538.960,25	604.657,08	714.138,67
1.7.2.1.36.	Transf. Financeira ICMS Desoneração	126.068,16	116.229,12	111.227,16	104.550,48
1.7.2.1.36.	Aux. Financeiro ao Fomento Exp FEX	0,00	0,00	844.373,55	656.260,92
1.7.2.1.99.	Outras Transf. Da União	1.311.730,39	1.045.916,70	0,00	0,00
1.7.2.2.01.	Cota Parte do ICMS	14.786.955,90	14.483.412,18	15.152.557,03	15.707.385,94
1.7.2.2.01.	Cota Parte do IPVA	2.246.477,77	2.387.123,67	2.824.779,83	3.095.451,46
1.7.2.2.01.	Cota Parte Cont. Interv. Domin. Econ Cid	116.043,59	217.380,60	260.657,23	138.510,31
1.7.2.2.01.	Transf. Rec. Sist. Único de Saúde SUS	3.960.336,58	4.017.995,20	3.355.740,97	3.953.467,73
1.7.2.2.01.	Outras Partic. Receita dos Estados	116.409,32	163.910,51	0,00	0,00
1.7.2.2.99.	Outras Transf. Est. Conv. Saúde	0,00	0,00	0,00	0,00
1.7.2.2.99.	Outras Transf. Est. Conv. Educação	137.415,96	123.669,44	135.978,67	147.046,45
	Outras Transf. DO Estado FAS	0,00	0,00	121.188,66	117.219,12
1.7.2.4.01.	Transf. Rec. F. Desenv. Ens. Fundamental	9.622.912,40	10.431.129,76	11.394.294,13	12.672.318,79
1.7.2.4.99.	Outras transf. Multigover	0,00	0,00	0,00	0,00
1.7.6.1.02.	Transf. De Conv. Da União PNAE	289.242,80	426.420,00	414.480,00	594.360,00
1.7.6.1.03.	Fundo Nac. Assist. Social	552.484,82	627.304,78	677.579,70	913.579,42
1.7.6.1.04.	Transf. Rec. Do PDDE	5.141,20	3.983,10	2.378,00	2.523,00
1.7.6.1.04.	Transf. Do FNDE	22.689,76	50.832,24	141.035,14	64.411,34
1.7.6.1.99.	Transf. Conv. União Saúde	0,00	0,00	0,00	0,00
1.7.6.1.99.	Transf. Conv. União Educação	0,00	0,00	0,00	0,00
1.7.6.1.99.	Outras Transfe. Uniao conv. CID	0,00	0,00	0,00	0,00
1.7.6.1.99.	Outras Transf. Da União Convênios	0,00	323.000,00	582.550,00	582.550,00
<b>1.9.0.0.00.</b>	<b>Outras Rec. Correntes</b>	<b>6.874.430,13</b>	<b>5.201.658,62</b>	<b>6.174.606,89</b>	<b>6.780.362,28</b>
1.9.1.1.38.	Multas e Juros Mora Imp. s/ Prop. Urbana	69.901,30	132.492,20	121.772,55	95.747,24
1.9.1.1.40.	Multas Juros mora Imp. s/Serv.Q. Natureza	29.896,09	48.011,35	48.968,31	75.465,44
1.9.1.1.41.	Multas Procon	0,00	0,00	57.757,86	48.856,10
1.9.1.1.44.	Multas Outras Origem	0,00	532,00	126,26	9,35
1.9.1.1.99.	Multas Juros Mora de Outros Tributos	54.303,39	80.061,59	66.448,45	123.796,94
1.9.1.2.29.	Multa e Juros de Mora Cont. Patronal	0,00	0,00	0,00	0,00
1.9.1.2.29.	Multa e Juros de Mora Cont. Servidor	0,00	0,00	0,00	0,00
1.9.1.3.11.	Multas Juros M. Div. Ativa Imp. Prop. Predial	318.253,97	249.369,86	351.388,33	387.603,59
1.9.1.3.13.	Multas J. M. Div. Ativa s/ Serv.Q. Natureza	19.269,45	37.845,98	45.847,76	42.690,22
1.9.2.1.01.	Utiliz. De Rec. Hidricos	328,24	0,00	0,00	0,00
1.9.2.1.06.	Indenização p Danos Causa Patrim Publico	0,00	0,00	69.975,82	0,00





Estado de Mato Grosso

Prefeitura Municipal de Barra do Garças

**ANEXO II - DO PPA - 2010/2013 - RECEITAS REALIZADAS 2.009 A 2.012**

1.9.2.1.99.	Outras Indenizações	0,00	0,00	11.069,01	18.185,05
1.9.2.2.02.	Restituições PMBG	23.790,44	12.521,48	0,00	131.992,45
1.9.2.2.10.	Comp. Financ. Entre Regimes Geral/Prop.	0,00	0,00	0,00	0,00
1.9.2.2.03.	Rest. Barra Prev	0,00	0,00	0,00	63.921,93
1.9.2.2.04.	Restituição FUNDEB	2.837,29	5.368,08	0,00	124,00
1.9.2.2.99.	Outras Restituições	0,00	0,00	6.193,07	65.093,17
1.9.2.2.99.	Restituição FMS	24.267,44	0,00	19.767,88	224.471,81
1.9.2.2.99.	Outras restituições	2.865.853,46	2.313.501,41	2.642.711,18	2.044.868,00
1.9.3.1.11.	Rec. Div. Ativa do Imp. Propr. Pred. Urbana	1.052.703,42	913.570,98	1.278.582,05	1.883.948,38
1.9.3.1.13.	Rec. Div. Ativa do Imp. Serv. Q. Natureza	266.091,03	510.790,68	584.040,25	664.762,77
1.9.3.2.13.	Rec. Div. De Taxa de Ocupação	42.116,64	61.553,45	55.867,50	40.920,65
1.9.4.0.00.	Rec. Decor. Aport. Peri. Am.Def-Execut.	0,00	0,00	0,00	6.946,15
1.9.4.0.00.	Rec. Decor. Aport. Peri. Am.Def-Legislat	0,00	0,00	0,00	0,00
1.9.9.0.01.	Re. Aguas Quentes	651.262,70	801.022,50	720.047,50	677.247,50
1.9.9.0.99.	Outras receitas	1.453.555,27	35.017,06	94.043,11	183.711,54
<b>2.0.0.0.00.</b>	<b>Receitas de capital</b>	<b>5.089.888,23</b>	<b>8.646.378,61</b>	<b>1.797.242,65</b>	<b>15.396.717,80</b>
2.1.1.0.14.	Operação de Crédito	0,00	1.649.900,00	792.000,00	0,00
2.2.1.0.00.	Alien. B. Mov. Ad. c/ Rec. Não Finc.	20.000,00	10.020,00	484.040,00	0,00
2.2.1.0.00.	Alienação de Imóveis Urbanos	0,00	58.397,20	0,00	0,00
2.4.2.2.01.	Transf. Estado Saúde	0,00	0,00	0,00	0,00
2.4.2.2.02.	Transf. Estado Educação	203.483,46	0,00	0,00	0,00
2.4.7.1.99.	Transf. União Conv. Saúde	50.000,00	0,00	0,00	1.300.000,00
2.4.7.1.99.	Transf. União Conv. Educação	700.000,00	0,00	506.499,65	1.195.998,61
2.4.7.1.99.	Transf. União Convênios	3.530.626,90	6.475.283,54	14.703,00	12.900.719,19
2.4.7.2.99.	Outras transf. Est. Convênios	585.777,87	452.777,87	0,00	0,00
<b>7.0.0.0.00.</b>	<b>Rec. Cor. Intra Orçamentária</b>	<b>2.269.329,27</b>	<b>2.515.692,32</b>	<b>2.466.560,98</b>	<b>3.335.917,47</b>
7.2.1.0.29.	Contrib. Patronal Ativo Civil	2.227.845,45	2.448.144,30	0,00	0,00
7.2.1.0.29.	Contrib. Patronal Ativo Civil - Executivo	0,00	0,00	2.194.874,78	3.171.374,86
7.2.1.0.29.	Contrib. Patronal Ativo Civil - Legislativo	0,00	0,00	8.360,73	16.306,20
7.2.1.0.29.	Contrib. Prev. Para Amort. Def At. - Execut	0,00	0,00	165.349,92	84.047,52
7.2.1.0.29.	Contrib. Prev. Para Amort. Def At. - Legislat	0,00	0,00	0,00	0,00
7.2.1.0.29.	Cont. Prev. Reg. Parc. Debitos	0,00	0,00	0,00	0,00
7.3.9.1.02.	J. E. Div. Contr. Ref. P. D.Prev. RPPS Patr.	41.483,82	67.548,02	97.975,55	64.188,89
7.9.1.2.29.	Multa Juros Mora Cont. Patronal	0,00	0,00	0,00	0,00
7.9.1.2.99.	Muta Juros Out. Cont. Principal	0,00	0,00	0,00	0,00
<b>9.0.0.0.00.</b>	<b>Deduções da Rec. Corrente</b>	<b>6.041.936,86</b>	<b>6.247.297,91</b>	<b>7.049.484,76</b>	<b>7.342.642,36</b>
9.7.2.1.01.	Ded. Rec. p/ Form do FUNDEB - FPM	2.519.816,56	2.699.992,01	3.287.254,91	3.384.529,20
9.7.2.1.01.	Ded. Rec. p/ Form do FUNDEB - ITR	110.242,79	174.362,72	176.890,38	198.949,05
9.7.2.1.01.	Ded. Rec. p/ Form. FUNDEB - ICMS - EXP	25.213,56	23.245,80	22.245,36	20.910,00
9.7.2.2.01.	Ded. Rec. p/ Form. FUNDEB ICMS	2.937.696,21	2.872.273,46	2.998.138,99	3.118.964,53
9.7.2.2.01.	Ded. Rec. p/ Form. FUNDEB IPVA	448.967,74	477.423,92	564.955,12	619.289,58
	<b>SOMA</b>	<b>80.166.388,83</b>	<b>90.356.965,36</b>	<b>93.638.487,65</b>	<b>112.996.986,78</b>





Estado de Mato Grosso  
Prefeitura Municipal de Barra do Garças

ANEXO III - PPA - 2014/2017 - RECEITAS ESTIMADA DE 2.013 A 2.017

CÓDIGO	DISCRIMINAÇÃO	REALIZADO	ORÇADO	ORÇADO	PREVISÃO	PREVISÃO
		2013	2014	2015	2016	2017
1.0.0.0.00.00.00	receitas correntes	98.988.856,30	108.874.000,00	121.249.600,00	121.319.400,00	126.365.000,00
1.1.0.0.00.00.00	receita tributária	16.588.943,64	14.535.000,00	17.980.000,00	18.606.000,00	19.255.000,00
1.1.1.2.02.00.00	Imp. s/ Prop. Pred. Territ. Urbana	3.295.926,35	3.528.000,00	0,00	0,00	0,00
1.1.1.2.02.03.00	Imp. s/ Prop. Pred. Territ. Urbana	0,00	0,00	3.704.000,00	3.889.000,00	4.084.000,00
1.1.1.2.04.31.00	Imp.R.R.Fonte s/ Rend. Do Trabalho - FUNDEB	1.623.658,73	2.129.000,00	0,00	0,00	0,00
1.1.1.2.04.31.01	Imp.R.R.Fonte s/ Rend. Do Trabalho	0,00	0,00	2.235.000,00	2.347.000,00	2.464.000,00
1.1.1.2.04.31.02	Imp.R.R.Fonte s/ Rend. Do Trabalho - FNS	0,00	0,00	1.000.000,00	1.000.000,00	1.000.000,00
1.1.1.2.04.31.03	Imp.R.R.Fonte s/ Rend. Do Trabalho - FUNDEB	0,00	0,00	21.000,00	22.000,00	23.000,00
1.1.1.2.04.32.00	Imp.R.R.Fonte s/ Rend. Do Trabalho - FMS	916.877,70	134.000,00	0,00	0,00	0,00
1.1.1.2.04.33.00	Imp.R.R.Fonte s/ Rend. Do Trabalho - FUNDEB	23.214,16	20.000,00	0,00	0,00	0,00
1.1.1.2.08.00.00	Imp. s/ Trans. Inter Bens Imóveis	3.967.049,45	2.432.000,00	0,00	0,00	0,00
1.1.1.2.08.01.00	Imp. s/ Trans. Inter Bens Imóveis	0,00	0,00	4.000.000,00	4.000.000,00	4.000.000,00
1.1.1.3.05.00.00	Imp. s/ Serv. Qualquer natureza	5.816.812,48	5.387.000,00	0,00	0,00	0,00
1.1.1.3.05.01.00	Imp. s/ Serv. Qualquer natureza	0,00	0,00	6.000.000,00	6.300.000,00	6.600.000,00
1.1.2.1.17.00.00	Taxa Fisc. Vig. Sanitária	131.910,31	100.000,00	150.000,00	150.000,00	150.000,00
1.1.2.1.21.00.00	Taxa Cont. e de Fiscalização Ambiental	1.634,26	0,00	3.000,00	3.000,00	3.000,00
1.1.2.1.25.00.00	Taxa Licença Func. De Estabelecimentos	519.143,61	540.000,00	567.000,00	595.000,00	625.000,00
1.1.2.2.29.00.00	Taxas p/ Prestação de serviços	292.716,59	265.000,00	300.000,00	300.000,00	306.000,00
1.2.1.0.00.00.00	Contribuições sociais	4.211.630,03	4.167.000,00	4.374.000,00	4.592.000,00	4.823.000,00
1.2.1.0.29.07.01	Contr. De Serv. Ativo Civil - Executivo	3.321.431,45	2.552.000,00	2.679.000,00	2.813.000,00	2.954.000,00
1.2.1.0.29.07.02	Contr. De Serv. Ativo Civil - Legislativo	40.087,32	389.000,00	408.000,00	428.000,00	450.000,00
1.2.1.0.29.09.00	Contrib. De Serv. Inativo Civil	4.228,54	1.000,00	1.000,00	1.000,00	1.000,00
1.2.3.0.00.00.00	Contrib. Custeio Serv Iluminacao Publica	845.882,72	1.225.000,00	1.286.000,00	1.350.000,00	1.418.000,00
1.3.0.0.00.00.00	Receita Patrimonial	1.052.128,66	5.647.000,00	3.163.000,00	3.220.000,00	3.281.000,00
1.3.2.5.01.00.00	Rem. Dep. Bancários FEB (Royalties)	3.044,06	300.000,00	315.000,00	330.000,00	347.000,00
1.3.2.5.01.02.00	Rem. Dep. Bancários FUNDEB	35.175,20	198.000,00	0,00	0,00	0,00
1.3.2.5.01.02.36	Rem. Dep. Bancários FUNDEB - 60%	0,00	0,00	208.000,00	218.000,00	229.000,00
1.3.2.5.01.03.00	Rem. Dep. Bancários FNS	298.664,22	243.000,00	255.000,00	268.000,00	281.000,00
1.3.2.5.01.05.00	Rem. Dep. Bancário FNAS	11.543,39	6.000,00	0,00	0,00	0,00
1.3.2.5.01.06.00	Rem. Dep. FMASP	0,00	2.000,00	0,00	0,00	0,00
1.3.2.5.01.10.00	Rem. Dep. Bancário FNAS	0,00	0,00	10.000,00	10.000,00	10.000,00
1.3.2.5.02.01.00	Rem. Dep. Bancários RPPS - Barraprevi	2.183.233,03	342.000,00	0,00	0,00	0,00
9.3.2.5.01.04.00	Deduções S/Aplic Barra Previ	-1.723.487,35	0,00	0,00	0,00	0,00
9.3.2.8.02.00.00	Deduções S/Invest Renda Variavel	-1.305,09	0,00	0,00	0,00	0,00
9.3.2.0.01.00.00	Deduções S/Aplic Barra Previ	0,00	0,00	-100.000,00	0,00	0,00
1.3.2.5.02.99.00	Rem. Dep. Rec. Não vinculados	242.478,55	4.540.000,00	2.000.000,00	2.000.000,00	2.000.000,00
1.3.2.8.10.00.00	Rem. Invest Renda Fixa - BarraPrevi	0,00	0,00	459.000,00	377.000,00	396.000,00
1.3.3.4.01.00.00	Bonus de Assim. Cont. Concessão	0,00	12.000,00	0,00	0,00	0,00
1.3.3.9.00.00.00	Outras Receitas de Concessão e Permissão	0,00	0,00	12.000,00	13.000,00	13.000,00
1.3.4.0.03.00.00	Comp. Fen. Util. Rec. Minerais	2.782,65	4.000,00	4.000,00	4.000,00	5.000,00
1.7.0.0.00.00.00	Transf. Correntes	78.450.361,73	82.353.000,00	95.618.000,00	92.252.000,00	96.031.000,00
1.7.2.1.01.02.00	Cota Parte Fundo de Part. Dos Municipios	19.007.172,44	18.558.000,00	24.000.000,00	25.200.000,00	26.500.000,00
1.7.2.1.01.05.00	Cota Parte do Imp. s/ Propr. Territorial Rural	1.382.487,08	1.045.000,00	1.450.000,00	1.500.000,00	1.550.000,00
1.7.2.1.22.70.00	Cota Parte do Fundo Especial	270.153,93	273.000,00	286.000,00	300.000,00	315.000,00
1.7.2.1.22.90.00	Outras Transf. Decorrentes Comp Financeiras	0,00	0,00	900.000,00	900.000,00	900.000,00
1.7.2.1.33.01.00	PAB fixo	1.413.384,59	1.448.000,00	1.520.000,00	1.596.000,00	1.675.000,00
1.7.2.1.33.02.00	Programa Saúde da Família	1.201.575,00	1.182.000,00	1.241.000,00	1.303.000,00	1.368.000,00
1.7.2.1.33.03.00	Saúde Bucal	392.480,00	400.000,00	420.000,00	441.000,00	463.000,00
1.7.2.1.33.04.00	Agentes Com. De Saúde	1.231.137,00	1.006.000,00	1.200.000,00	1.200.000,00	1.200.000,00
1.7.2.1.33.05.00	Farmácia Básica	265.263,80	295.000,00	310.000,00	325.000,00	341.000,00
1.7.2.1.33.06.00	Gestão Plena	5.853.948,04	6.384.000,00	6.703.000,00	7.038.000,00	7.389.000,00
1.7.2.1.33.07.00	Inc. Adicional Prog. Ag. Com saude pacs	0,00	84.000,00	0,00	0,00	0,00
1.7.2.1.33.08.00	Ações Estruturais Saude Sanitaria	6.885,26	25.000,00	26.000,00	27.000,00	28.000,00
1.7.2.1.33.09.00	Piso Estrateg. Gerenc. Riscos Vig. As.Pr	0,00	5.000,00	0,00	0,00	0,00
1.7.2.1.33.10.00	Inc. Amb. Prog. Nasc. HIV DST	75.000,00	83.000,00	87.000,00	91.000,00	96.000,00
1.7.2.1.33.11.00	Programa Farmacia Popular do Brasil	110.000,00	135.000,00	142.000,00	149.000,00	156.000,00
1.7.2.1.33.12.00	Teto Munc. Media e Alta Complex	0,00	505.000,00	0,00	0,00	0,00
1.7.2.1.33.13.00	FAEC - Consultas Médicas/Out.Prof. Nivel	0,00	100.000,00	0,00	0,00	0,00
1.7.2.1.33.14.00	Piso Estratégico - Gerenc. Risco de VS	3.888,37	10.000,00	10.000,00	10.000,00	11.000,00
1.7.2.1.33.15.00	FAEC - Mamografia para Rastreamento	0,00	0,00	0,00	0,00	0,00
1.7.2.1.33.16.00	Piso Fixo Vig. E Prom. Da Saude - PFVPS	0,00	0,00	0,00	0,00	0,00
1.7.2.1.33.17.00	Programa de Requalif. De USB - Reformas	0,00	2.304.000,00	0,00	0,00	0,00
1.7.2.1.33.18.00	Camp. Nacion de Seg. Sarampo e Rubecola	0,00	8.000,00	0,00	0,00	0,00
1.7.2.1.33.19.00	Programa Saude Na Escola - PAE	33.550,00	74.000,00	78.000,00	82.000,00	86.000,00
1.7.2.1.33.20.00	Incentivo P/Hanseniose e Doenças Negligenc.	0,00	32.000,00	0,00	0,00	0,00
1.7.2.1.33.21.00	Incentivo de Qualif. Das Ações de Dengue	37.467,02	38.000,00	100.000,00	100.000,00	100.000,00





Estado de Mato Grosso

Prefeitura Municipal de Barra do Garças

ANEXO III - PPA - 2014/2017 - RECEITAS ESTIMADA DE 2.013 A 2.017

CÓDIGO	DISCRIMINAÇÃO	REALIZADO	ORÇADO	ORÇADO	PREVISÃO	PREVISÃO
		2013	2014	2015	2016	2017
1.7.2.1.33.22.00.00	Teto Municipal - Rede Psicossocial	760.828,35	475.000,00	760.000,00	760.000,00	760.000,00
1.7.2.1.33.23.00.00	FAEC - Cirurgias Eletivas - Componente I	34.624,11	56.000,00	58.000,00	61.000,00	64.000,00
1.7.2.1.33.24.00.00	FAEC - Cirurgias Eletivas - Componente II	47.711,62	63.000,00	66.000,00	69.000,00	72.000,00
1.7.2.1.33.25.00.00	FAEC - Cirurgias Eletivas - Componente III	0,00	63.000,00	0,00	0,00	0,00
1.7.2.1.33.26.00.00	Teto Municipal Rede Cegonha (REC-RCEG)	2.058.726,96	43.000,00	45.000,00	47.000,00	50.000,00
1.7.2.1.33.27.00.00	FAEC SAI NEFROLOGIA	0,00	106.000,00	500.000,00	500.000,00	500.000,00
1.7.2.1.33.49.00.00	Piso Estrate. Gerebc Risco de Vs	0,00	0,00	50.000,00	50.000,00	50.000,00
1.7.2.1.33.59.00.00	FAEC - Mamografia para Rastreamento	31.410,00	53.000,00	55.000,00	57.000,00	60.000,00
1.7.2.1.33.64.00.00	Piso Fixo Vig. E Prom. Da Saude - PFVPS	336.023,83	241.000,00	350.000,00	365.000,00	380.000,00
1.7.2.1.33.69.00.00	Teto Municipal Rede Saude Mental RSME	0,00	0,00	840.000,00	840.000,00	840.000,00
1.7.2.1.33.75.00.00	Teto Municipal Rede Viver sem Limites RDEF	0,00	0,00	1.680.000,00	1.680.000,00	1.680.000,00
1.7.2.1.33.76.00.00	Prog. Qualif. Ações Vig. Saude PQAUS	0,00	0,00	300.000,00	300.000,00	300.000,00
1.7.2.1.33.77.00.00	Prog Melhoria Aces Qualidade PMAQ	0,00	0,00	100.000,00	100.000,00	100.000,00
1.7.2.1.33.xx.00.00	FAEC mamografias	4.590,00	0,00	0,00	0,00	0,00
1.7.2.1.33.xx.00.00	Repasse Estrut Tecnol Vig. Saude	28.500,00	0,00	0,00	0,00	0,00
1.7.2.1.35.01.00.00	Transf. Do Salário Educação	767.285,96	750.000,00	787.000,00	826.000,00	867.000,00
1.7.2.1.35.02.00.00	Transf. FNDE - PDDE	0,00	0,00	5.000,00	5.000,00	6.000,00
1.7.2.1.35.03.00.00	Transf. FNDE - PNAE	0,00	0,00	750.000,00	790.000,00	830.000,00
1.7.2.1.35.04.00.00	Transf. FNDE - PNATE	0,00	0,00	31.000,00	34.000,00	38.000,00
1.7.2.1.35.99.00.00	Outras Transferencia do FNDE	0,00	0,00	40.000,00	40.000,00	40.000,00
1.7.2.1.36.00.00.00	Transf. Financeira ICMS Desoneração	106.195,30	130.000,00	137.000,00	143.000,00	150.000,00
1.7.2.1.99.01.00.00	Aux. Financeiro ao Forment das Export. FEX	0,00	690.000,00	0,00	0,00	0,00
1.7.2.1.99.99.00.00	Outras Transf. Da União	391.502,82	1.500.000,00	500.000,00	500.000,00	500.000,00
1.7.2.2.01.01.00.00	Cota Parte do ICMS	17.813.510,40	16.493.000,00	18.000.000,00	19.000.000,00	20.000.000,00
1.7.2.2.01.02.00.00	Cota Parte do IPVA	3.500.902,03	3.251.000,00	3.500.000,00	3.500.000,00	3.500.000,00
1.7.2.2.01.13.00.00	Cota Parte Cont. Interv. Domin. Econ Cid	7.279,72	240.000,00	100.000,00	100.000,00	100.000,00
1.7.2.2.01.14.00.00	Cota Parte FETHAB	0,00	0,00	100.000,00	100.000,00	100.000,00
1.7.2.2.01.33.00.00	Transf. Rec. Sist. Unico de Saúde SUS	5.304.742,45	4.420.000,00	0,00	0,00	0,00
1.7.2.2.33.00.00.00	Transf. Rec. Sist. Unico de Saúde SUS	0,00	0,00	4.641.000,00	4.873.000,00	5.116.000,00
1.7.2.2.99.02.00.00	Outras Transf. Est. Conv. Educação	261.739,34	155.000,00	300.000,00	300.000,00	300.000,00
1.7.2.2.99.03.00.00	Outras Transf. Do Estado FAZ	136.050,27	118.000,00	150.000,00	150.000,00	150.000,00
1.7.2.4.01.00.00.00	Transf. Rec. F. Desenv. Ens. Fundamental	13.758.655,49	13.305.000,00	19.000.000,00	15.500.000,00	16.000.000,00
1.7.2.4.99.00.00.00	Outras transf. Multigover	0,00	550.000,00	0,00	0,00	0,00
1.7.6.1.02.00.00.00	Transf. De Conv. Da União PNAE	677.944,00	624.000,00	0,00	0,00	0,00
1.7.6.1.03.00.00.00	Fundo Nac. Assist. Social	1.047.394,69	960.000,00	1.250.000,00	1.250.000,00	1.250.000,00
1.7.6.1.04.01.00.00	Transf. Rec. Do PDDE	2.980,00	5.000,00	0,00	0,00	0,00
1.7.6.1.04.02.00.00	Transf. Do FNDE	87.371,86	68.000,00	0,00	0,00	0,00
1.7.6.1.99.99.00.00	Outras Transf. Da União Convênios	0,00	4.000.000,00	3.050.000,00	50.000,00	50.000,00
<b>1.9.0.0.00.00.00.00</b>	<b>Outras Rec. Correntes</b>	<b>6.804.373,46</b>	<b>10.067.400,00</b>	<b>9.532.000,00</b>	<b>12.518.000,00</b>	<b>13.315.000,00</b>
1.9.1.1.35.00.00.00	Multas e Juros Mora Imp. Tx Fiscalização e Vig.	0,00	0,00	60.000,00	60.000,00	60.000,00
1.9.1.1.38.00.00.00	Multas e Juros Mora Imp. s/ Prop. Urbana	62.196,09	145.000,00	70.000,00	70.000,00	70.000,00
1.9.1.1.40.00.00.00	Multas Juros mora Imp. s/Serv.Q. Natureza	62.333,14	80.000,00	70.000,00	70.000,00	70.000,00
1.9.1.1.41.00.00.00	Multas PROCON	106.457,30	52.000,00	0,00	0,00	0,00
1.9.1.1.44.00.00.00	Multas Outras Origem	13.032,34	31.000,00	0,00	0,00	0,00
1.9.1.1.99.00.00.00	Multas Juros Mora de Outros Tributos	54.261,91	130.000,00	0,00	0,00	0,00
1.9.1.3.11.00.00.00	Multas Juros M. Div. Ativa Imp. Prop. Predial	317.746,47	410.000,00	430.000,00	451.000,00	473.000,00
1.9.1.3.13.00.00.00	Multas J. M. Div. Ativa s/ Serv. Q. Natureza	42.535,21	45.000,00	47.000,00	50.000,00	52.000,00
1.9.1.9.15.00.00.00	Multas Outras Origem Transito	0,00	0,00	15.000,00	15.000,00	15.000,00
1.9.1.9.26.00.00.00	Multas PROCON	0,00	0,00	120.000,00	120.000,00	120.000,00
1.9.2.1.99.00.00.00	Outras Indenizações	0,00	19.000,00	20.000,00	21.000,00	22.000,00
1.9.2.2.02.00.00.00	Restituições PMBG	0,00	139.000,00	0,00	0,00	0,00
1.9.2.2.03.00.00.00	Restituição FUNDEB	0,00	1.000,00	0,00	0,00	0,00
1.9.2.2.10.01.00.00	Comp. Financ. Entre Regimes Geral/Proprio	0,00	0,00	8.000,00	8.000,00	9.000,00
1.9.2.2.99.01.00.00	Outras Restituições	0,00	69.000,00	0,00	0,00	0,00
1.9.2.2.99.02.00.00	Restituição FMS	131.573,35	236.000,00	150.000,00	150.000,00	150.000,00
1.9.2.2.99.03.00.00	Outras Restituições - Fundeb	220.700,73	0,00	120.000,00	120.000,00	120.000,00
1.9.2.2.99.04.00.00	Outras Restituições Barra Previ	791,52	64.000,00	10.000,00	10.000,00	10.000,00
1.9.2.2.99.99.00.00	Outras restituições	2.136.885,01	3.000.000,00	2.400.000,00	2.500.000,00	2.700.000,00
1.9.3.1.11.00.00.00	Rec. Div. Ativa do Imp. Prop. Pred. Urbana	2.164.609,83	1.978.000,00	2.200.000,00	2.500.000,00	2.700.000,00
1.9.3.1.13.00.00.00	Rec. Div. Ativa do Imp. Serv. Q. Natureza	390.618,32	698.000,00	732.000,00	768.000,00	806.000,00
1.9.3.1.31.00.00.00	Receita Refis 2013 - ISSQn	4.516,50	0,00	0,00	0,00	0,00
1.9.3.2.13.00.00.00	Rec. Div. De Taxa de Ocupação	33.078,25	65.000,00	68.000,00	72.000,00	76.000,00
1.9.3.2.32.00.00.00	Rec Refis 2013 - Alvara	95,88	0,00	0,00	0,00	0,00
1.9.4.0.00.00.00.01	Rec. Decor. Aport. Peri. Am. Def-Execut.	234.592,62	8.000,00	0,00	0,00	0,00
1.9.9.0.98.00.00.00	Re. Aguas Quentes	748.802,50	1.000.000,00	1.000.000,00	1.000.000,00	1.000.000,00
1.9.9.0.99.00.00.00	Outras receitas	79.546,49	1.897.400,00	2.012.000,00	4.533.000,00	4.862.000,00





Estado de Mato Grosso

Prefeitura Municipal de Barra do Garças

ANEXO III - PPA - 2014/2017 - RECEITAS ESTIMADA DE 2.013 A 2.017

CÓDIGO	DISCRIMINAÇÃO	REALIZADO	ORÇADO	ORÇADO	PREVISÃO	PREVISÃO
		2013	2014	2015	2016	2017
<b>2.0.0.0.00.00.00.00</b>	<b>Receitas de capital</b>	<b>6.170.012,38</b>	<b>32.621.000,00</b>	<b>37.069.400,00</b>	<b>36.816.600,00</b>	<b>39.579.000,00</b>
2.1.1.0.14.05.00.00	Operação de Crédito	0,00	10.000.000,00	0,00	0,00	0,00
<b>2.1.1.9.00.00.00.00</b>	<b>Operação de Crédito</b>	<b>0,00</b>	<b>0,00</b>	<b>14.000.000,00</b>	<b>10.000.000,00</b>	<b>11.000.000,00</b>
2.4.2.1.01.00.00.00	Transf. Rec. Do Sist Único Saude SUS	644.200,00	0,00	0,00	0,00	0,00
2.4.2.2.01.00.00.00	Transf. Rec. Estado Saúde	0,00	0,00	0,00	0,00	0,00
2.4.2.2.02.00.00.00	Transf. Rec. Do Estado Educação	49.929,17	0,00	0,00	0,00	0,00
<b>2.4.2.2.99.00.00.00</b>	<b>Conta-parte FETHAB</b>	<b>0,00</b>	<b>0,00</b>	<b>69.400,00</b>	<b>66.600,00</b>	<b>67.000,00</b>
2.4.7.1.99.01.00.00	Transf. União Conv. Saúde	0,00	1.365.000,00	1.000.000,00	1.000.000,00	1.000.000,00
<b>2.4.7.1.99.02.00.00</b>	<b>Transf. União Conv. Educação</b>	<b>190.059,17</b>	<b>1.256.000,00</b>	<b>1.000.000,00</b>	<b>1.000.000,00</b>	<b>1.000.000,00</b>
<b>2.4.7.1.99.99.00.00</b>	<b>Transf. União Convênios</b>	<b>4.885.824,04</b>	<b>15.000.000,00</b>	<b>16.000.000,00</b>	<b>19.500.000,00</b>	<b>21.200.000,00</b>
<b>2.4.7.2.99.99.00.00</b>	<b>Outras transf. Est. Convênios</b>	<b>400.000,00</b>	<b>5.000.000,00</b>	<b>5.000.000,00</b>	<b>5.250.000,00</b>	<b>5.312.000,00</b>
<b>7.0.0.0.00.00.00.00</b>	<b>Rec. Cor. Intra Orçamentária</b>	<b>4.930.549,68</b>	<b>3.505.000,00</b>	<b>3.681.000,00</b>	<b>3.864.000,00</b>	<b>4.056.000,00</b>
7.2.1.0.29.01.01.00	Contrib. Patronal Ativo Civil - Executivo	4.783.147,72	3.330.000,00	3.496.000,00	3.670.000,00	3.854.000,00
7.2.1.0.29.01.02.00	Contrib. Patronal Ativo Civil - Legislativo	32.636,04	18.000,00	19.000,00	20.000,00	21.000,00
7.2.1.0.29.13.01.00	Contrib. Prev. Para Amort. Def At. - Execut	56.946,72	89.000,00	94.000,00	99.000,00	103.000,00
<b>7.3.9.1.02.01.01.00</b>	<b>J. E. Div. Contr. Ref. P. D.Prev. RPPS Patr.</b>	<b>57.819,20</b>	<b>68.000,00</b>	<b>72.000,00</b>	<b>75.000,00</b>	<b>78.000,00</b>
<b>9.0.0.0.00.00.00.00</b>	<b>Deduções da Rec. Corrente</b>	<b>8.118.581,22</b>	<b>7.895.400,00</b>	<b>9.417.400,00</b>	<b>9.868.600,00</b>	<b>10.340.000,00</b>
9.7.2.1.01.02.01.00	Ded. Rec. p/ Form do FUNDEB - FPM	3.639.894,85	3.711.600,00	4.800.000,00	5.040.000,00	5.300.000,00
9.7.2.1.01.05.00.00	Ded. Rec. p/ Form do FUNDEB - ITR	221.878,19	209.000,00	290.000,00	300.000,00	310.000,00
9.7.2.1.01.36.00.00	Ded. Rec. p/ Form. FUNDEB - ICMS - EXP	21.239,04	26.000,00	27.400,00	28.600,00	30.000,00
9.7.2.2.01.01.00.00	Ded. Rec. p/ Form. FUNDEB ICMS	3.535.389,31	3.298.600,00	3.600.000,00	3.800.000,00	4.000.000,00
9.7.2.2.01.02.00.00	Ded. Rec. p/ Form. FUNDEB IPVA	700.179,83	650.200,00	700.000,00	700.000,00	700.000,00
	<b>SOMA</b>	<b>110.089.418,36</b>	<b>145.000.000,00</b>	<b>162.000.000,00</b>	<b>162.000.000,00</b>	<b>170.000.000,00</b>



PREFEITURA MUNICIPAL DE BARRA DO GARÇAS - ESTADO DE MATO GROSSO  
**ANEXO IV - PPA - 2014 A 2017 - BASE DE CALCULO DO LIMITE DE DESPESAS DO LEGISLATIVO**

PREVISÃO LEGAL - Art. 29-A da Constituição Federal, com redação a Emenda Constitucional 25

FONTE: Acórdão 1.581/2001 - Tribunal de Constas do Estado de Mato Grosso.

CÓDIGO	FUNTE DE RECEITA	ESTIMADA	ESTIMADA	ESTIMADA	ESTIMATIVA
		2.014	2.015	2.016	2.017
1.1.0.0.00.00.00.00	<b>receita tributária</b>	<b>16.588.943,64</b>	<b>14.535.000,00</b>	<b>17.980.000,00</b>	<b>18.606.000,00</b>
1.1.1.2.02.00.00.00	Imp. s/ Prop. Pred. Territ. Urbana	3.295.926,35	3.528.000,00	3.704.000,00	3.889.000,00
1.1.1.2.04.31.00.00	Imp.R.R.Fonte s/ Rend. Do Trabalho - FUNDEB	1.623.658,73	2.129.000,00	2.235.000,00	2.347.000,00
1.1.1.2.04.32.00.00	Imp.R.R.Fonte s/ Rend. Do Trabalho - FMS	916.877,70	134.000,00	1.000.000,00	1.000.000,00
1.1.1.2.04.33.00.00	Imp.R.R.Fonte s/ Rend. Do Trabalho - FUNDEB	23.214,16	20.000,00	21.000,00	22.000,00
1.1.1.2.08.00.00.00	Imp. s/ Trans. Inter Bens Imóveis	3.967.049,45	2.432.000,00	4.000.000,00	4.000.000,00
1.1.1.3.05.00.00.00	Imp. s/ Serv. Qualquer natureza	5.816.812,48	5.387.000,00	6.000.000,00	6.300.000,00
1.1.2.1.17.00.00.00	Taxa Fisc. Vig. Sanitária	131.910,31	100.000,00	150.000,00	150.000,00
1.1.2.1.21.00.00.00	Taxa Cont. e de Fiscalização Ambiental	1.634,26	0,00	3.000,00	3.000,00
1.1.2.1.25.00.00.00	Taxa Licença Func. De Estabelecimentos	519.143,61	540.000,00	567.000,00	595.000,00
1.1.2.2.99.00.00.00	Taxas p/ Prestação de serviços	292.716,59	265.000,00	300.000,00	300.000,00
1.7.0.0.00.00.00.00	<b>Transf. Correntes</b>	<b>41.810.267,25</b>	<b>39.477.000,00</b>	<b>47.087.000,00</b>	<b>49.343.000,00</b>
1.7.2.1.01.02.00.00	Cota Parte do Fundo de Part. Dos Municípios	19.007.172,44	18.558.000,00	24.000.000,00	25.200.000,00
1.7.2.1.01.05.00.00	Cota Parte do Imp. s/ Propr. Territorial Rural	1.382.487,08	1.045.000,00	1.450.000,00	1.500.000,00
1.7.2.1.36.00.00.00	Transf. Financeira ICMS Desoneração	106.195,30	130.000,00	137.000,00	143.000,00
1.7.2.2.01.01.00.00	Cota Parte do ICMS	17.813.510,40	16.493.000,00	18.000.000,00	19.000.000,00
1.7.2.2.01.02.00.00	Cota Parte do IPVA	3.500.902,03	3.251.000,00	3.500.000,00	3.500.000,00
1.9.0.0.00.00.00.00	<b>Outras Rec. Correntes</b>	<b>3.876.181,72</b>	<b>4.551.000,00</b>	<b>4.677.000,00</b>	<b>5.041.000,00</b>
1.9.1.1.38.00.00.00	Multas e Juros Mora Imp. s/ Prop. Urbana	62.196,09	145.000,00	70.000,00	70.000,00
1.9.1.1.40.00.00.00	Multas Juros mora Imp. s/ Serv. Q. Natureza	62.333,14	80.000,00	70.000,00	70.000,00
1.9.1.1.99.00.00.00	Multas Juros Mora de Outros Tributos	54.261,91	130.000,00	60.000,00	60.000,00
1.9.1.3.11.00.00.00	Multas e Juros M. Div. Ativa Imp. Prop. Predial	317.746,47	410.000,00	430.000,00	451.000,00
1.9.1.3.13.00.00.00	Multas e J. M. Div. Ativa s/ Serv. Q. Natureza	42.535,21	45.000,00	47.000,00	50.000,00
1.9.3.1.11.00.00.00	Rec. Div. Ativa do Imp. Propr. Pred. Urbana	2.164.609,83	1.978.000,00	2.200.000,00	2.500.000,00
1.9.3.1.13.00.00.00	Rec. Div. Ativa do Imp. Serv. Q. Natureza	390.618,32	698.000,00	732.000,00	768.000,00
1.9.3.2.13.00.00.00	Rec. Div. De Taxa de Ocupação	33.078,25	65.000,00	68.000,00	72.000,00
1.9.9.0.01.00.00.00	Rec. Aguas Quentes	748.802,50	1.000.000,00	1.000.000,00	1.000.000,00
<b>TOTAL GERAL</b>		<b>62.275.392,61</b>	<b>58.563.000,00</b>	<b>69.744.000,00</b>	<b>72.990.000,00</b>
<b>TOTAL DUODECIMO - 7%</b>		<b>4.359.277,48</b>	<b>4.099.410,00</b>	<b>4.882.080,00</b>	<b>5.109.300,00</b>
<b>DUEDECIMO MENSAL</b>		<b>363.273,12</b>	<b>341.617,50</b>	<b>406.840,00</b>	<b>425.775,00</b>





Estado de Mato Grosso

Prefeitura Municipal de Barra do Garças

**ANEXO V - PPA - 2014/2017 - RECEITA CORRENTE LIQUIDA DE 2.014 A 2.017**

DISCRIMINAÇÃO	ORÇADO	ORÇADO	PREVISÃO	PREVISÃO
	2014	2015	2016	2017
<b>RECEITA CORRENTE LIQUIDA</b>	<b>105.868.000,00</b>	<b>117.784.600,00</b>	<b>117.682.400,00</b>	<b>122.545.000,00</b>
<b>receita tributária</b>	<b>14.535.000,00</b>	<b>17.980.000,00</b>	<b>18.606.000,00</b>	<b>19.255.000,00</b>
Imp. s/ Prop. Pred. Territ. Urbana	3.528.000,00	0,00	0,00	0,00
Imp. s/ Prop. Pred. Territ. Urbana	0,00	3.704.000,00	3.889.000,00	4.084.000,00
Imp.R.R.Fonte s/ Rend. Do Trabalho - FUNDEB	2.129.000,00	0,00	0,00	0,00
Imp.R.R.Fonte s/ Rend. Do Trabalho	0,00	2.235.000,00	2.347.000,00	2.464.000,00
Imp.R.R.Fonte s/ Rend. Do Trabalho - FNS	0,00	1.000.000,00	1.000.000,00	1.000.000,00
Imp.R.R.Fonte s/ Rend. Do Trabalho - FUNDEB	0,00	21.000,00	22.000,00	23.000,00
Imp.R.R.Fonte s/ Rend. Do Trabalho - FMS	134.000,00	0,00	0,00	0,00
Imp.R.R.Fonte s/ Rend. Do Trabalho - FUNDEB	20.000,00	0,00	0,00	0,00
Imp. s/ Trans. Inter Bens Imóveis	2.432.000,00	0,00	0,00	0,00
Imp. s/ Trans. Inter Bens Imóveis	0,00	4.000.000,00	4.000.000,00	4.000.000,00
Imp. s/ Serv. Qualquer natureza	5.387.000,00	0,00	0,00	0,00
Imp. s/ Serv. Qualquer natureza	0,00	6.000.000,00	6.300.000,00	6.600.000,00
Taxa Fisc. Vig. Sanitária	100.000,00	150.000,00	150.000,00	150.000,00
Taxa Cont. e de Fiscalização Ambiental	0,00	3.000,00	3.000,00	3.000,00
Taxa Licença Func. De Estabelecimentos	540.000,00	567.000,00	595.000,00	625.000,00
Taxas p/ Prestação de serviços	265.000,00	300.000,00	300.000,00	306.000,00
<b>Contribuições sociais</b>	<b>1.225.000,00</b>	<b>1.286.000,00</b>	<b>1.350.000,00</b>	<b>1.418.000,00</b>
Contrib. Custeio Serv Iluminacao Publica	1.225.000,00	1.286.000,00	1.350.000,00	1.418.000,00
<b>Receita Patrimonial</b>	<b>5.647.000,00</b>	<b>2.804.000,00</b>	<b>2.843.000,00</b>	<b>2.885.000,00</b>
Rem. Dep. Bancários FEB (Royalties)	300.000,00	315.000,00	330.000,00	347.000,00
Rem. Dep. Bancários FUNDEB	198.000,00	0,00	0,00	0,00
Rem. Dep. Bancários FUNDEB - 60%	0,00	208.000,00	218.000,00	229.000,00
Rem. Dep. Bancários FNS	243.000,00	255.000,00	268.000,00	281.000,00
Rem. Dep. Bancário FNAS	6.000,00	0,00	0,00	0,00
Rem. Dep. FMAPS	2.000,00	0,00	0,00	0,00
Rem. Dep. Bancário FNAS	0,00	10.000,00	10.000,00	10.000,00
Rem. Dep. Bancários RPPS - Barraprevi	342.000,00	0,00	0,00	0,00
Rem. Dep. Rec. Não vinculados	4.540.000,00	2.000.000,00	2.000.000,00	2.000.000,00
Bonus de Assim. Cont. Concessão	12.000,00	0,00	0,00	0,00
Outras Receitas de Concessão e Permissão	0,00	12.000,00	13.000,00	13.000,00
Comp. Fen. Util. Rec. Minerais	4.000,00	4.000,00	4.000,00	5.000,00
<b>Transf. Correntes</b>	<b>82.353.000,00</b>	<b>95.618.000,00</b>	<b>92.252.000,00</b>	<b>96.031.000,00</b>
Cota Parte Fundo de Part. Dos Municipios	18.558.000,00	24.000.000,00	25.200.000,00	26.500.000,00
Cota Parte do Imp.s/ Propr. Territorial Rural	1.045.000,00	1.450.000,00	1.500.000,00	1.550.000,00
Cota Parte do Fundo Especial	273.000,00	286.000,00	300.000,00	315.000,00
Outras Transf. Decorrentes Comp Financeiras	0,00	900.000,00	900.000,00	900.000,00
PAB fixo	1.448.000,00	1.520.000,00	1.596.000,00	1.675.000,00
Programa Saúde da Família	1.182.000,00	1.241.000,00	1.303.000,00	1.368.000,00
Saúde Bucal	400.000,00	420.000,00	441.000,00	463.000,00
Agentes Com. De Saúde	1.006.000,00	1.200.000,00	1.200.000,00	1.200.000,00
Farmácia Básica	295.000,00	310.000,00	325.000,00	341.000,00
Gestão Plena	6.384.000,00	6.703.000,00	7.038.000,00	7.389.000,00
Inc. Adicional Prog. Ag. Com saude pacs	84.000,00	0,00	0,00	0,00
Ações Estruturais Saude Sanitaria	25.000,00	26.000,00	27.000,00	28.000,00
Piso Estrateg. Gerenc. Riscos Vig. As.Pr	5.000,00	0,00	0,00	0,00
Inc. Amb. Prog. Nasc. HIV DST	83.000,00	87.000,00	91.000,00	96.000,00
Programa FÁrmacia Popular do Brasil	135.000,00	142.000,00	149.000,00	156.000,00
Teto Munc. Media e Alta Complex	505.000,00	0,00	0,00	0,00
FAEC - Consultas Médicas/Out.Prof. Nivel	100.000,00	0,00	0,00	0,00



Piso Estratégico - Gerenc. Risco de VS	10.000,00	10.000,00	10.000,00	11.000,00
Programa de Requalif. De USB - Reformas	2.304.000,00	0,00	0,00	0,00
Camp. Nacion de Seg. Sarampo e Rubéola	8.000,00	0,00	0,00	0,00
Progra Saude Na Escola - PAE	74.000,00	78.000,00	82.000,00	86.000,00
Incentivo P/Hanseniose e Doenças Negligenc.	32.000,00	0,00	0,00	0,00
Incentivo de Qualif. Das Ações de Dengue	38.000,00	100.000,00	100.000,00	100.000,00
Teto Municipal - Rede Psicossocial	475.000,00	760.000,00	760.000,00	760.000,00
FAEC - Cirurgias Eletivas - Componente I	56.000,00	58.000,00	61.000,00	64.000,00
FAEC - Cirurgias Eletivas - Componente II	63.000,00	66.000,00	69.000,00	72.000,00
FAEC - Cirurgias Eletivas - Componente III	63.000,00	0,00	0,00	0,00
Teto Municipal Rede Cegonha (REC-RCEG)	43.000,00	45.000,00	47.000,00	50.000,00
FAEC SAI NEFROLOGIA	106.000,00	500.000,00	500.000,00	500.000,00
Piso Estrate. Gerebc Risco de Vs	0,00	50.000,00	50.000,00	50.000,00
FAEC - Mamografia para Rastreamento	53.000,00	55.000,00	57.000,00	60.000,00
Piso Fixo Vig. E Prom. Da Saude - PFVPS	241.000,00	350.000,00	365.000,00	380.000,00
Teto Municipal Rede Saude Mental RSME	0,00	840.000,00	840.000,00	840.000,00
Teto Municipal Rede Viver sem Limites RDEF	0,00	1.680.000,00	1.680.000,00	1.680.000,00
Prog. Qualif. Ações Vig. Saude PQA VS	0,00	300.000,00	300.000,00	300.000,00
Prog Melhoria Aces Qualidade PMAQ	0,00	100.000,00	100.000,00	100.000,00
Transf. Do Salário Educação	750.000,00	787.000,00	826.000,00	867.000,00
Transf. FNDE - PDDE	0,00	5.000,00	5.000,00	6.000,00
Transf. FNDE - PNAE	0,00	750.000,00	790.000,00	830.000,00
Transf. FNDE - PNATE	0,00	31.000,00	34.000,00	38.000,00
Outras Transferencia do FNDE	0,00	40.000,00	40.000,00	40.000,00
Transf. Financeira ICMS Desoneração	130.000,00	137.000,00	143.000,00	150.000,00
Aux. Financeiro ao Foment das Export. FEX	690.000,00	0,00	0,00	0,00
Outras Transf. Da União	1.500.000,00	500.000,00	500.000,00	500.000,00
Cota Parte do ICMS	16.493.000,00	18.000.000,00	19.000.000,00	20.000.000,00
Cota Parte do IPVA	3.251.000,00	3.500.000,00	3.500.000,00	3.500.000,00
Cota Parte Cont. Interv. Domin. Econ Cid	240.000,00	100.000,00	100.000,00	100.000,00
Cota Parte FETHAB	0,00	100.000,00	100.000,00	100.000,00
Transf. Rec. Sist. Único de Saúde SUS	4.420.000,00	0,00	0,00	0,00
Transf. Rec. Sist. Único de Saúde SUS	0,00	4.641.000,00	4.873.000,00	5.116.000,00
Outras Transf. Est. Conv. Educação	155.000,00	300.000,00	300.000,00	300.000,00
Outras Transf. Do Estado FAZ	118.000,00	150.000,00	150.000,00	150.000,00
Transf. Rec. F. Desenv. Ens. Fundamental	13.305.000,00	19.000.000,00	15.500.000,00	16.000.000,00
Outras transf. Multigover	550.000,00	0,00	0,00	0,00
Transf. De Conv. Da União PNAE	624.000,00	0,00	0,00	0,00
Fundo Nac. Assist. Social	960.000,00	1.250.000,00	1.250.000,00	1.250.000,00
Transf. Rec. Do PDDE	5.000,00	0,00	0,00	0,00
Transf. Do FNDE	68.000,00	0,00	0,00	0,00
Outras Transf. Da União Convênios	4.000.000,00	3.050.000,00	50.000,00	50.000,00

<b>Outras Rec. Correntes</b>	<b>10.003.400,00</b>	<b>9.514.000,00</b>	<b>12.500.000,00</b>	<b>13.296.000,00</b>
Multas e Juros Mora Imp. Tx Fiscalização e Vig.	0,00	60.000,00	60.000,00	60.000,00
Multas e Juros Mora Imp. s/ Prop. Urbana	145.000,00	70.000,00	70.000,00	70.000,00
Multas Juros mora Imp. s/Serv.Q. Natureza	80.000,00	70.000,00	70.000,00	70.000,00
Multas PROCON	52.000,00	0,00	0,00	0,00
Multas Outras Origem	31.000,00	0,00	0,00	0,00
Multas Juros Mora de Outros Tributos	130.000,00	0,00	0,00	0,00
Multas Juros M. Div. Ativa Imp. Prop. Predial	410.000,00	430.000,00	451.000,00	473.000,00
Multas J. M. Div. Ativa s/ Serv.Q. Natureza	45.000,00	47.000,00	50.000,00	52.000,00
Multas Outras Origem Transito	0,00	15.000,00	15.000,00	15.000,00
Multas PROCON	0,00	120.000,00	120.000,00	120.000,00
Outras Indenizações	19.000,00	20.000,00	21.000,00	22.000,00
Restituições PMBG	139.000,00	0,00	0,00	0,00
Restituição FUNDEB	1.000,00	0,00	0,00	0,00
Outras Restituições	69.000,00	0,00	0,00	0,00
Restituição FMS	236.000,00	150.000,00	150.000,00	150.000,00
Outras Restituições - Fundeb	0,00	120.000,00	120.000,00	120.000,00
Outras restituições	3.000.000,00	2.400.000,00	2.500.000,00	2.700.000,00
Rec. Div. Ativa do Imp. Propr. Pred. Urbana	1.978.000,00	2.200.000,00	2.500.000,00	2.700.000,00
Rec. Div. Ativa do Imp. Serv. Q. Natureza	698.000,00	732.000,00	768.000,00	806.000,00
Rec. Div. De Taxa de Ocupação	65.000,00	68.000,00	72.000,00	76.000,00
Rec Refis 2013 - Alvara	0,00	0,00	0,00	0,00



Rec. Decor. Aport. Peri. Am.Def-Execut.	8.000,00	0,00	0,00	0,00
Re. Aguas Quentes	1.000.000,00	1.000.000,00	1.000.000,00	1.000.000,00
Outras receitas	1.897.400,00	2.012.000,00	4.533.000,00	4.862.000,00

<b>Deduções da Rec. Corrente</b>	<b>7.895.400,00</b>	<b>9.417.400,00</b>	<b>9.868.600,00</b>	<b>10.340.000,00</b>
Ded. Rec. p/ Form do FUNDEB - FPM	3.711.600,00	4.800.000,00	5.040.000,00	5.300.000,00
Ded. Rec. p/ Form do FUNDEB - ITR	209.000,00	290.000,00	300.000,00	310.000,00
Ded. Rec. p/ Form. FUNDEB - ICMS - EXP	26.000,00	27.400,00	28.600,00	30.000,00
Ded. Rec. p/ Form. FUNDEB ICMS	3.298.600,00	3.600.000,00	3.800.000,00	4.000.000,00
Ded. Rec. p/ Form. FUNDEB IPVA	650.200,00	700.000,00	700.000,00	700.000,00





ESTADO DE MATO GROSSO  
PREFEITURA MUNICIPAL DE BARRA DO GARÇAS

**ANEXO VI - PPA 2014 a 2017 APLIC. REC. NA MANUTENÇÃO E DESENVOLVIMENTO DO ENSINO**

Constituição Federal/88 - Art, 212 - Emenda Constitucional nº 14/96

FONTE DE RECEITA	ORÇADA 2.014	ORÇADA 2.015	ORÇADA 2.016	PREV 2.017
<b>receita tributária</b>	<b>13.630.000,00</b>	<b>16.960.000,00</b>	<b>17.558.000,00</b>	<b>18.171.000,00</b>
Imp. s/ Prop. Pred. Territ. Urbana	3.528.000,00	3.704.000,00	3.889.000,00	4.084.000,00
Imp.R.R.Fonte s/ Rend. Do Trabalho - FUNDEB	2.129.000,00	2.235.000,00	2.347.000,00	2.464.000,00
Imp.R.R.Fonte s/ Rend. Do Trabalho - FMS	134.000,00	1.000.000,00	1.000.000,00	1.000.000,00
Imp.R.R.Fonte s/ Rend. Do Trabalho - FUNDEB	20.000,00	21.000,00	22.000,00	23.000,00
Imp. s/ Trans. Inter Bens Imóveis	2.432.000,00	4.000.000,00	4.000.000,00	4.000.000,00
Imp. s/ Serv. Qualquer natureza	5.387.000,00	6.000.000,00	6.300.000,00	6.600.000,00
<b>Transf. Correntes</b>	<b>39.477.000,00</b>	<b>47.087.000,00</b>	<b>49.343.000,00</b>	<b>51.700.000,00</b>
Cota Parte do Fundo de Part. Dos Municípios	18.558.000,00	24.000.000,00	25.200.000,00	26.500.000,00
Cota Parte do Imp. s/ Propr. Territorial Rural	1.045.000,00	1.450.000,00	1.500.000,00	1.550.000,00
Transf. Financeira ICMS Desoneração	130.000,00	137.000,00	143.000,00	150.000,00
Cota Parte do ICMS	16.493.000,00	18.000.000,00	19.000.000,00	20.000.000,00
Cota Parte do IPVA	3.251.000,00	3.500.000,00	3.500.000,00	3.500.000,00
<b>Outras Rec. Correntes</b>	<b>4.551.000,00</b>	<b>4.677.000,00</b>	<b>5.041.000,00</b>	<b>5.307.000,00</b>
Multas e Juros Mora Imp. s/ Prop. Urbana	145.000,00	70.000,00	70.000,00	70.000,00
Multas Juros mora Imp. s/ Serv. Q. Natureza	80.000,00	70.000,00	70.000,00	70.000,00
Multas Juros Mora de Outros Tributos	130.000,00	60.000,00	60.000,00	60.000,00
Multas e Juros M. Div. Ativa Imp. Prop. Predial	410.000,00	430.000,00	451.000,00	473.000,00
Multas e J. M. Div. Ativa s/ Serv. Q. Natureza	45.000,00	47.000,00	50.000,00	52.000,00
Rec. Div. Ativa do Imp. Propr. Pred. Urbana	1.978.000,00	2.200.000,00	2.500.000,00	2.700.000,00
Rec. Div. Ativa do Imp. Serv. Q. Natureza	698.000,00	732.000,00	768.000,00	806.000,00
Rec. Div. De Taxa de Ocupação	65.000,00	68.000,00	72.000,00	76.000,00
Rec. Aguas Quentes	1.000.000,00	1.000.000,00	1.000.000,00	1.000.000,00
<b>Deduções da Rec. Corrente</b>	<b>7.895.400,00</b>	<b>9.417.400,00</b>	<b>9.868.600,00</b>	<b>10.340.000,00</b>
Ded. Rec. p/ Form do FUNDEB - FPM	3.711.600,00	4.800.000,00	5.040.000,00	5.300.000,00
Ded. Rec. p/ Form do FUNDEB - ITR	209.000,00	290.000,00	300.000,00	310.000,00
Ded. Rec. p/ Form. Do FUNDEB - ICMS - EXP	26.000,00	27.400,00	28.600,00	30.000,00
Ded. Rec. p/ Form. FUNDEB ICMS	3.298.600,00	3.600.000,00	3.800.000,00	4.000.000,00
Ded. Rec. p/ Form. FUNDEB IPVA	650.200,00	700.000,00	700.000,00	700.000,00
<b>TOTAL GERAL</b>	<b>49.762.600,00</b>	<b>59.306.600,00</b>	<b>62.073.400,00</b>	<b>64.838.000,00</b>
<b>25% RECEITA APURADA</b>	<b>12.440.650,00</b>	<b>14.826.650,00</b>	<b>15.518.350,00</b>	<b>16.209.500,00</b>
<b>TRANSFENCIA FUNDEF</b>	<b>13.305.000,00</b>	<b>19.000.000,00</b>	<b>15.500.000,00</b>	<b>16.000.000,00</b>
<b>VALOR MINIMO COM ENSINO</b>	<b>25.745.650,00</b>	<b>33.826.650,00</b>	<b>31.018.350,00</b>	<b>32.209.500,00</b>
<b>DEMAIS RECEITAS VINC. EDUCAÇÃO</b>	<b>2.859.000,00</b>	<b>3.033.000,00</b>	<b>3.115.000,00</b>	<b>3.201.000,00</b>
<b>TOTAL</b>	<b>28.604.650,00</b>	<b>36.859.650,00</b>	<b>34.133.350,00</b>	<b>35.410.500,00</b>





ESTADO DE MATO GROSSO  
PREFEITURA MUNICIPAL DE BARRA DO GARÇAS

**ANEXO VII - DO PPA 2.014 - 2.017**  
**APLIC. RECURSOS VINCULADOS A EDUCAÇÃO**

CÓDIGO	DISCRIMINAÇÃO	ESTIMADA	ESTIMADA	ESTIMADA	ESTIMADA
		2.014	2.015	2.016	2.017
1.7.0.0.00.00.00.00	<b>Transf. Correntes</b>	<b>1.603.000,00</b>	<b>2.033.000,00</b>	<b>2.115.000,00</b>	<b>2.201.000,00</b>
1.7.2.1.35.01.00.00	Transf. Do Salário Educação	750.000,00	787.000,00	826.000,00	867.000,00
1.7.2.2.99.02.00.00	Outras Transf. Est. Conv. Educação	155.000,00	300.000,00	300.000,00	300.000,00
1.7.6.1.02.00.00.00	Transf. De Conv. Da União PNAE	624.000,00	750.000,00	790.000,00	830.000,00
1.7.6.1.04.01.00.00	Transf. Rec. Do PDDE	5.000,00	5.000,00	5.000,00	6.000,00
1.7.6.1.04.02.00.00	Transf. Do FNDE	68.000,00	40.000,00	40.000,00	40.000,00
1.7.2.1.35.04.00.00	Transf. FNDE - PNATE	0,00	31.000,00	34.000,00	38.000,00
1.9.2.2.04.00.00.00	Restituição FUNDEB	1.000,00	0,00	0,00	0,00
1.9.2.2.99.03.00.00	Outras Restituições - Fundeb	0,00	120.000,00	120.000,00	120.000,00
2.0.0.0.00.00.00.00	Receitas de capital	<b>1.256.000,00</b>	<b>1.000.000,00</b>	<b>1.000.000,00</b>	<b>1.000.000,00</b>
2.4.2.2.02.00.00.00	Transf. Estado Educação	1.256.000,00	1.000.000,00	1.000.000,00	1.000.000,00
	<b>SOMA</b>	<b>2.859.000,00</b>	<b>3.033.000,00</b>	<b>3.115.000,00</b>	<b>3.201.000,00</b>





Estado de Mato Grosso  
Prefeitura Municipal de Barra do Garças

**ANEXO VIII - PPA 2.014 a 2.017**

**Receitas Vinculadas a Saúde - 15%**

CÓDIGO	DISCRIMINAÇÃO	ESTIMADA	ESTIMADA	ESTIMADA	ESTIMADA
		2014	2015	2016	2017
1.1.0.0.00.00.00.00	<b>receita tributária</b>	<b>13.630.000,00</b>	<b>16.960.000,00</b>	<b>17.558.000,00</b>	<b>18.171.000,00</b>
1.1.1.2.02.00.00.00	Imp. s/ Prop. Pred. Territ. Urbana	3.528.000,00	3.704.000,00	3.889.000,00	4.084.000,00
1.1.1.2.04.31.00.00	Imp.R.R.Fonte s/ Rend. Do Trabalho - FUNDEB	2.129.000,00	2.235.000,00	2.347.000,00	2.464.000,00
1.1.1.2.04.32.00.00	Imp.R.R.Fonte s/ Rend. Do Trabalho - FMS	134.000,00	1.000.000,00	1.000.000,00	1.000.000,00
1.1.1.2.04.33.00.00	Imp.R.R.Fonte s/ Rend. Do Trabalho - FUNDEB	20.000,00	21.000,00	22.000,00	23.000,00
1.1.1.2.08.00.00.00	Imp. s/ Trans. Inter Bens Imóveis	2.432.000,00	4.000.000,00	4.000.000,00	4.000.000,00
1.1.1.3.05.00.00.00	Imp. s/ Serv. Qualquer natureza	5.387.000,00	6.000.000,00	6.300.000,00	6.600.000,00
1.7.0.0.00.00.00.00	<b>Transf. Correntes</b>	<b>39.477.000,00</b>	<b>47.087.000,00</b>	<b>49.343.000,00</b>	<b>51.700.000,00</b>
1.7.2.1.01.02.00.00	Cota Parte do Fundo de Part. Dos Municipios	18.558.000,00	24.000.000,00	25.200.000,00	26.500.000,00
1.7.2.1.01.05.00.00	Cota Parte do Imp. s/ Propr. Territorial Rural	1.045.000,00	1.450.000,00	1.500.000,00	1.550.000,00
1.7.2.1.36.00.00.00	Transf. Financeira ICMS Desoneração	130.000,00	137.000,00	143.000,00	150.000,00
1.7.2.2.01.01.00.00	Cota Parte do ICMS	16.493.000,00	18.000.000,00	19.000.000,00	20.000.000,00
1.7.2.2.01.02.00.00	Cota Parte do IPVA	3.251.000,00	3.500.000,00	3.500.000,00	3.500.000,00
1.9.0.0.00.00.00.00	<b>Outras Rec. Correntes</b>	<b>4.406.000,00</b>	<b>4.677.000,00</b>	<b>5.041.000,00</b>	<b>5.307.000,00</b>
1.9.1.1.38.00.00.00	Multas e Juros Mora Imp. s/ Prop. Urbana		70.000,00	70.000,00	70.000,00
1.9.1.1.40.00.00.00	Multas Juros mora Imp. s/ Serv. Q. Natureza	80.000,00	70.000,00	70.000,00	70.000,00
1.9.1.1.99.00.00.00	Multas Juros Mora de Outros Tributos	130.000,00	60.000,00	60.000,00	60.000,00
1.9.1.3.11.00.00.00	Multas e Juros M. Div. Ativa Imp. Prop. Predial	410.000,00	430.000,00	451.000,00	473.000,00
1.9.1.3.13.00.00.00	Multas e J. M. Div. Ativa s/ Serv. Q. Natureza	45.000,00	47.000,00	50.000,00	52.000,00
1.9.3.1.11.00.00.00	Rec. Div. Ativa do Imp. Propr. Pred. Urbana	1.978.000,00	2.200.000,00	2.500.000,00	2.700.000,00
1.9.3.1.13.00.00.00	Rec. Div. Ativa do Imp. Serv. Q. Natureza	698.000,00	732.000,00	768.000,00	806.000,00
1.9.3.2.13.00.00.00	Rec. Div. De Taxa de Ocupação	65.000,00	68.000,00	72.000,00	76.000,00
1.9.9.0.01.00.00.00	Rec. Aguas Quentes	1.000.000,00	1.000.000,00	1.000.000,00	1.000.000,00
	<b>TOTAL GERAL</b>	<b>57.513.000,00</b>	<b>68.724.000,00</b>	<b>71.942.000,00</b>	<b>75.178.000,00</b>
	<b>15% RECEITA APURADA</b>	<b>8.626.950,00</b>	<b>10.308.600,00</b>	<b>10.791.300,00</b>	<b>11.276.700,00</b>
	<b>DEMAIS RECEITAS VINC. SAUDE</b>	<b>21.479.000,00</b>	<b>22.532.000,00</b>	<b>23.314.000,00</b>	<b>24.135.000,00</b>
	<b>TOTAL</b>	<b>30.105.950,00</b>	<b>32.840.600,00</b>	<b>34.105.300,00</b>	<b>35.411.700,00</b>





Estado de Mato Grosso  
Prefeitura Municipal de Barra do Garças

**ANEXO IX - PPA 2014 - 2017**  
**Outras Receitas Vinculadas a Saúde**

DISCRIMINAÇÃO	ESTIMADA	ESTIMADA	ESTIMADA	ESTIMADA
	2014	2015	2016	2017
<b>Transf. Correntes</b>	<b>20.114.000,00</b>	<b>21.532.000,00</b>	<b>22.314.000,00</b>	<b>23.135.000,00</b>
PAB fixo	1.448.000,00	1.520.000,00	1.596.000,00	1.675.000,00
Programa Saúde da Família	1.182.000,00	1.241.000,00	1.303.000,00	1.368.000,00
Saúde Bucal	400.000,00	420.000,00	441.000,00	463.000,00
Agentes Com. De Saúde	1.006.000,00	1.200.000,00	1.200.000,00	1.200.000,00
Farmácia Básica	295.000,00	310.000,00	325.000,00	341.000,00
Gestão Plena	6.384.000,00	6.703.000,00	7.038.000,00	7.389.000,00
Inc. Adicional Prog. Ag. Com saude pacs	84.000,00	0,00	0,00	0,00
Ações Estruturais Saude Sanitaria	25.000,00	26.000,00	27.000,00	28.000,00
Piso Estrateg. Gerenc. Riscos Vig. As.Pr	5.000,00	0,00	0,00	0,00
Inc. Amb. Prog. Nasc. HIV DST	83.000,00	87.000,00	91.000,00	96.000,00
Programa FÁrmacia Popular do Brasil	135.000,00	142.000,00	149.000,00	156.000,00
Teto Munc. Media e Alta Complex	505.000,00	0,00	0,00	0,00
FAEC - Consultas Médicas/Out.Prof. Nivel	100.000,00	0,00	0,00	0,00
Piso Estratégico - Gerenc. Risco de VS	10.000,00	10.000,00	10.000,00	11.000,00
Programa de Requalif. De USB - Reformas	2.304.000,00	0,00	0,00	0,00
Camp. Nacion de Seg. Sarampo e Rubeola	8.000,00	0,00	0,00	0,00
Prograa Saude Na Escola - PAE	74.000,00	78.000,00	82.000,00	86.000,00
Incentivo P/Hanseniose e Doenças Negligenc.	32.000,00	0,00	0,00	0,00
Incentivo de Qualif. Das Ações de Dengue	38.000,00	100.000,00	100.000,00	100.000,00
Teto Municipal - Rede Psicossocial	475.000,00	760.000,00	760.000,00	760.000,00
FAEC - Cirurgias Eletivas - Componente I	56.000,00	58.000,00	61.000,00	64.000,00
FAEC - Cirurgias Eletivas - Componente II	63.000,00	66.000,00	69.000,00	72.000,00
FAEC - Cirurgias Eletivas - Componente III	63.000,00	0,00	0,00	0,00
Teto Municipal Rede Cegonha (REC-RCEG)	43.000,00	45.000,00	47.000,00	50.000,00
FAEC SAI NEFROLOGIA	106.000,00	500.000,00	500.000,00	500.000,00
Piso Estrate. Gerebc Risco de Vs	0,00	50.000,00	50.000,00	50.000,00
FAEC - Mamografia para Rastreamento	53.000,00	55.000,00	57.000,00	60.000,00
Piso Fixo Vig. E Prom. Da Saude - PFVPS	241.000,00	350.000,00	365.000,00	380.000,00
Teto Municipal Rede Saude Mental RSME	0,00	840.000,00	840.000,00	840.000,00
Teto Municipal Rede Viver sem Limites RDEF	0,00	1.680.000,00	1.680.000,00	1.680.000,00
Prog. Qualif. Ações Vig. Saude PQA VS	0,00	300.000,00	300.000,00	300.000,00
Prog Melhoria Aces Qualidade PMAQ	0,00	100.000,00	100.000,00	100.000,00
Cota Parte Cont. Interv. Domin. Econ Cid	240.000,00	100.000,00	100.000,00	100.000,00
Transf. Rec. Sist. Único de Saúde SUS	4.420.000,00	4.641.000,00	4.873.000,00	5.116.000,00
Restituição FMS	236.000,00	150.000,00	150.000,00	150.000,00
<b>Receitas de capital</b>	<b>1.365.000,00</b>	<b>1.000.000,00</b>	<b>1.000.000,00</b>	<b>1.000.000,00</b>
Transf. União Conv. Saúde	1.365.000,00	1.000.000,00	1.000.000,00	1.000.000,00
<b>SOMA</b>	<b>21.479.000,00</b>	<b>22.532.000,00</b>	<b>23.314.000,00</b>	<b>24.135.000,00</b>





Estado de Mato Grosso  
Prefeitura Municipal de Barra do Garças

**Anexo X – PPA 2.014 a 2.017 – PROJEÇÃO ATUARIAL DO RPPS**

**LRF, artigo 4º, § 1º - Portaria 577/2008 da Secretaria do Tesouro Nacional**

ANO	RECEITA	DESPESA		SALDO
2012	30.730.084,64	0,00	30.730.084,64	30.730.084,64
2013	<b>31.290.783,06</b>	0,00	<b>31.290.783,06</b>	31.290.783,06
2014	4.403.834,03	3.021.976,20	1.381.857,83	32.672.640,89
2015	4.410.386,24	3.130.086,45	1.280.299,79	33.952.940,68
2016	4.399.576,57	3.328.938,11	1.070.638,46	35.023.579,14
2017	4.401.274,41	3.470.316,98	930.957,43	35.954.536,57
2018	4.376.398,69	3.712.560,35	663.838,34	36.618.374,91
2019	4.214.016,45	3.965.818,17	248.198,28	36.866.573,19
2020	4.180.868,58	4.244.484,33	-63.615,75	36.802.957,44
2021	4.153.539,41	4.469.549,00	-316.009,59	36.486.947,85
2022	4.104.839,82	4.928.141,19	-823.301,37	35.663.646,48
2023	4.041.052,38	5.463.701,25	-1.422.648,87	34.240.997,61
2024	3.994.323,30	5.763.692,61	-1.769.369,31	32.471.628,30
2025	3.946.382,21	6.087.348,17	-2.140.965,96	30.330.662,34
2026	3.892.461,51	6.446.159,28	-2.553.697,77	27.776.964,57
2027	3.820.410,15	6.931.520,29	-3.111.110,14	24.665.854,43
2028	3.717.594,41	7.627.319,62	-3.909.725,21	20.756.129,22
2029	3.617.358,90	8.236.813,28	-4.619.454,38	16.136.674,84
2030	3.295.007,15	10.560.967,79	-7.265.960,64	8.870.714,20
2031	2.983.439,10	12.878.703,79	-9.895.264,69	-1.024.550,49
2032	2.879.642,37	13.573.667,97	-10.694.025,60	-11.718.576,09
2033	2.460.530,41	16.281.784,33	-13.821.253,92	-25.539.830,01
2034	2.099.713,59	18.410.036,88	-16.310.323,29	-41.850.153,30
2035	1.973.028,60	19.193.528,53	-17.220.499,93	-59.070.653,23
2036	1.683.760,87	20.828.091,01	-19.144.330,14	-78.214.983,37
2037	1.595.229,00	21.285.457,91	-19.690.228,91	-97.905.212,28
2038	1.371.129,82	22.482.958,12	-21.111.828,30	-119.017.040,58
2039	1.266.800,94	23.956.702,84	-22.689.901,90	-141.706.942,48
2040	1.266.800,94	23.833.885,03	-22.567.084,09	-164.274.026,57
2041	1.266.800,94	23.712.338,28	-22.445.537,34	-186.719.563,91
2042	1.266.800,94	23.574.610,90	-22.307.809,96	-209.027.373,87
2043	417.836,02	23.451.263,15	-23.033.427,13	-232.060.801,00
2044	417.836,02	23.313.806,08	-22.895.970,06	-254.956.771,06
2045	417.836,02	23.175.635,06	-22.757.799,04	-277.714.570,10
2046	417.836,02	23.023.316,50	-22.605.480,48	-300.320.050,58
2047	417.836,02	23.023.316,50	-22.605.480,48	-322.925.531,06
2048	417.836,02	23.023.316,50	-22.605.480,48	-345.531.011,54
2049	417.836,02	23.023.316,50	-22.605.480,48	-368.136.492,02





**Anexo X I – PPA 2014 A 2017 -**  
**Avaliação da Situação Financeira e Atuarial do Regime Próprio de Previdência dos Servidores Públicos**  
**LRF, artigo 4º, § 2º, inciso IV, alínea “a”**

<b>RECEITAS PREVIDENCIÁRIAS</b>	<b>2009</b>	<b>2010</b>	<b>2011</b>	<b>2012</b>	<b>2013</b>	<b>2014</b>	<b>2015</b>	<b>2016</b>	<b>2017</b>
<b>RECEITAS CORRENTES</b>									
Receita de Contribuições									
Pessoal civil	1.865.890,97	2.086.012,26	2.194.116,66	2.442.715,26	3.365.747,31	2.942.000,00	3.088.000,00	3.242.000,00	3.405.000,00
Pessoal Militar									
Outras Contribuições Previdenciárias									
Compensação Previdenciárias entre RGPS e RPPS									
Receita Patrimonial				4.393.345,28	2.183.233,03	342.000,00	359.000,00	377.000,00	396.000,00
Outras Receitas Correntes				70.868,08	235384,14	64.000,00	18.000,00	18.000,00	19.000,00
<b>RECEITAS DE CAPITAL</b>									
Alienação de Bens									
Outras Receitas de Capital									
<b>REPASSES PREVIDENCIÁRIOS RECEBIDOS PELO RPPS</b>									
Contribuição Patronal do Exercício									
Pessoal civil									
Pessoal Militar									
Contribuição Patronal de Exercícios Anteriores									
Pessoal Civil									
Pessoal Militar									
<b>REPASSES PREVID. PARA COBERTURA DE DÉFICIT</b>									
<b>TOTAL DAS RECEITAS PREVIDENCIÁRIAS (I)</b>	<b>1.865.890,97</b>	<b>2.086.012,26</b>	<b>2.194.116,66</b>	<b>6.906.928,62</b>	<b>5.784.364,48</b>	<b>3.348.000,00</b>	<b>3.465.000,00</b>	<b>3.637.000,00</b>	<b>3.820.000,00</b>

<b>DESPESAS</b>	<b>2009</b>	<b>2010</b>	<b>2011</b>	<b>2012</b>	<b>2013</b>	<b>2014</b>	<b>2015</b>	<b>2016</b>	<b>2017</b>
<b>ADMINISTRAÇÃO GERAL</b>									
Despesas Correntes				533.659,18	521.741,97	2.773.000,00	3.115.000,00	3.474.000,00	3.852.000,00
Despesas de Capital				530.743,18	12.891,00	30.000,00	30.000,00	30.000,00	30.000,00
<b>PREVIDÊNCIA SOCIAL</b>									
Pessoal Civil	407.176,59	777.585,76	709.307,31	3.614.192,36	4.447.586,21	4.050.000,00	4.050.000,00	4.050.000,00	4.050.000,00
Pessoal Militar									
Outras Despesas Correntes	315.729,14	235.818,76	1.117.907,55						
Compensação Previd. de Aposent. RPPS e RGPS									
Compensação Previd. de Pensões entre RPPS e RGPS									
<b>TOTAL DAS DESPESAS PREVIDENCIÁRIAS (II)</b>	<b>722.905,73</b>	<b>1.013.404,52</b>	<b>1.827.214,86</b>	<b>4.678.594,72</b>	<b>4.982.219,18</b>	<b>6.853.000,00</b>	<b>7.146.000,00</b>	<b>7.501.000,00</b>	<b>7.876.000,00</b>
<b>RESULTADO PREVIDENCIÁRIO (I-II)</b>	<b>1.142.985,24</b>	<b>1.072.607,74</b>	<b>366.901,80</b>	<b>2.228.333,90</b>	<b>802.145,30</b>	<b>-3.505.000,00</b>	<b>-3.681.000,00</b>	<b>-3.864.000,00</b>	<b>-4.056.000,00</b>





**Anexo X I – PPA 2014 A 2017 -  
Avaliação da Situação Financeira e Atuarial do Regime Próprio de Previdência dos Servidores Públicos  
LRF, artigo 4º, § 2º, inciso IV, alínea "a"**

<b>RECEITAS PREVIDENCIÁRIAS</b>	<b>2009</b>	<b>2010</b>	<b>2011</b>	<b>2012</b>	<b>2013</b>	<b>2014</b>	<b>2015</b>	<b>2016</b>	<b>2017</b>
<b>RECEITAS CORRENTES - INTRA-ORÇAMENTÁRIA</b>									
Receita de Contribuições									
Pessoal civil	2.269.329,27	2.515.692,32	2.368.580,00	3.187.681,06	4.867.984,92	3.348.000,00	3.515.000,00	3.690.000,00	3.875.000,00
Pessoal Militar									
Outras Contribuições Previdenciárias				60.319,72					
Compensação Previdenciárias entre RGPS e RPPS									
Receita Patrimonial				64.188,89					
Outras Receitas Correntes					57.819,20	157.000,00	166.000,00	174.000,00	181.000,00
<b>RECEITAS DE CAPITAL</b>									
Alienação de Bens									
Outras Receitas de Capital									
<b>REPASSES PREVIDENCIÁRIOS RECEBIDOS PELO RPPS</b>									
Contribuição Patronal do Exercício									
Pessoal civil									
Pessoal Militar									
Contribuição Patronal de Exercícios Anteriores									
Pessoal Civil									
Pessoal Militar									
<b>REPASSES PREVID. PARA COBERTURA DE DÉFICIT</b>									
<b>TOTAL REC. CORRENTE - INTRA-ORÇAMENTÁRIA</b>	<b>2.269.329,27</b>	<b>2.515.692,32</b>	<b>2.368.580,00</b>	<b>3.312.189,67</b>	<b>4.925.804,12</b>	<b>3.505.000,00</b>	<b>3.681.000,00</b>	<b>3.864.000,00</b>	<b>4.056.000,00</b>
<b>TOTAL DAS RECEITAS PREVIDENCIÁRIAS (I)</b>	<b>4.135.220,24</b>	<b>4.601.704,58</b>	<b>4.562.696,66</b>	<b>10.219.118,29</b>	<b>10.710.168,60</b>	<b>6.853.000,00</b>	<b>7.146.000,00</b>	<b>7.501.000,00</b>	<b>7.876.000,00</b>
<b>DESPESAS</b>	<b>2009</b>	<b>2010</b>	<b>2011</b>	<b>2012</b>	<b>2013</b>	<b>2014</b>	<b>2015</b>	<b>2016</b>	<b>2017</b>
<b>ADMINISTRAÇÃO GERAL</b>									
Despesas Correntes									
<b>TOTAL DAS DESPESAS PREVIDENCIÁRIAS INTRAORÇAMENTÁRIA (II)</b>									
DISPONIBILIDADES FINANCEIRAS DO RPPS	3.412.314,51	3.588.300,06	2.735.481,80	5.540.523,57	5.727.949,42	0,00	0,00	0,00	0,00





Estado de Mato Grosso  
Prefeitura Municipal de Barra do Garças

**Anexo XII – PPA 2.014 A 2.017**  
***Estimativa e Compensação da Renúncia de Receita***

***LRF, Caput do Artigo 12 e Art. 4º, § 2º, inciso V***

SETOR / PROGRAMA / BENEFICIÁRIO	Tributo/Contribuição	2010	2011	2012	2013	2014	2015	2016	2017	COMPENSAÇÃO
Desconto de 60% para aposentados, pensionistas, no pagamento a vista.	IPTU – Imposto Predial e Territorial Urbano. (Principal e acessórios)	42.542,50	44.670,50	49.137,55	58.965,06	64.861,50	71.350,00	78.500,00	86.500,00	- Fiscalização Tributaria
Desconto de 40% para os demais contribuintes, no pagamento a vista.	IPTU – Imposto Predial e Territorial Urbano (Principal e acessórios)	18.232,50	19.144,50	21.058,95	1.341.035,00	1.342.138,50	1.342.685,00	1.356.110,00	1.369.670,00	- Incremento na Fiscalização Tributaria - Nota Premiada - Inclusão da Fiscalização de Transino Municipal.instituida pelo C.T.B
Desconto de 50% para e Taxas no pagamento de exercício anteriores (Inclui a Dívida Ativa e Processos Judiciais - Principal e Acessórios).	Imp. s/ Prop. Pred. Territ. Urbana	0,00	0,00	0,00	0,00	250.000,00	250.000,00	250.000,00	250.000,00	- Incremento na Planta Generica de Valores
	Imp. s/ Trans. Inter Bens Imóveis									- Nota Premiada
	Imp. s/ Serv. Qualquer natureza									- Inclusão da Fiscalização de Transino Municipal.instituida pelo C.T.B
	Taxa Fisc. Vig. Sanitária									
Taxa Licença Func. De Estabelecimentos										
Taxas p/ Prestação de serviços										
Isenção Regularização Edificações Irregulares mais de 5 anos	Alvara de Construção e Carta de Habite-se	0,00	0,00	0,00	0,00	50.000,00	50.000,00	50.000,00	50.000,00	- Nota Premiada - Inclusão da Fiscalização de Transino Municipal.instituida pelo C.T.B
<b>TOTAL</b>		<b>60.775,00</b>	<b>63.815,00</b>	<b>70.196,50</b>	<b>1.400.000,06</b>	<b>1.707.000,00</b>	<b>1.714.035,00</b>	<b>1.734.610,00</b>	<b>1.756.170,00</b>	





**Anexo XIII – PPA 2.014 A 2.017 - METAS ANUAIS**

**LRF, artigo 4º, § 1º - Portaria 577/2008 da Secretaria do Tesouro Nacional**

Especificação	2011			2012			2013		
	Valor Corrente (c)	Valor Constante	% PIB (c/PIB) x 100	Valor Corrente (c)	Valor Constante	% PIB (c/PIB) x 100	Valor Corrente (c)	Valor Constante	% PIB (c/PIB) x 100
Receita Total	93.910.000,00	83.185.478,00	1,71	98.556.000,00	81.969.025,20	1,79	139.000.000,00	110.089.418,36	1,79
Receitas primária (I)	76.641.550,00	67.889.084,99	1,39	80.319.000,00	66.801.312,30	1,46	130.060.000,00	66.801.312,30	1,46
Despesa Total	93.910.000,00	83.185.478,00	1,71	98.556.000,00	81.969.025,20	1,79	98.556.000,00	81.969.025,20	1,79
Despesas primária (II)	68.294.584,50	60.495.342,95	1,24	72.209.860,00	60.056.940,56	1,31	72.209.860,00	60.056.940,56	1,31
Resultado Primário (I-II)	8.346.965,50	7.393.742,04	0,15	8.109.140,00	6.744.371,74	0,15	8.109.140,00	6.744.371,74	0,15
Resultado Nominal	-2.071.000,00	-1.834.491,80	-0,04	-2.000.000,00	-1.663.400,00	-0,04	-2.000.000,00	-1.663.400,00	-0,04
Dívida Pública Consolidada	8.000.000,00	7.086.400,00	0,15	7.000.000,00	5.821.900,00	0,13	7.000.000,00	5.821.900,00	0,13
Dívida Consolidada Líquida	-5.000.000,00	-4.429.000,00	-0,09	-5.000.000,00	-4.158.500,00	-0,09	-5.000.000,00	-4.158.500,00	-0,09

**Taxa Média de Inflação Projetada para o Período**

2010 – 6,00%

2011 – 6,5%

2012 – 6,5%

2013 - 5%

2.014 - 5%





**Anexo XIII – PPA 2.014 A 2.017 - METAS ANUAIS**

	REALIZADO	REALIZADO	ORÇADO	REALIZADO	ORÇADO	PREVISTO	PREVISTO	PREVISTO
	2012	2012	2013	2013	2014	2015	2016	2014
<b>DESPESAS CORRENTES</b>	101.988.851,00	78.921.374,64	111.627.496,28	92.914.845,46	105.951.300,00	118.881.260,00	114.857.946,00	119.705.820,00
Pessoal e Encargos	49.115.321,23	45.134.805,22	57.648.312,80	54.083.821,54	53.091.850,00	68.670.750,00	73.354.150,00	78.351.640,00
Pessoal e Enc.Sociais	45.757.762,07	41.802.759,28	52.750.300,73	49.274.378,94	49.064.100,00	61.524.750,00	63.484.000,00	66.121.200,00
Op. Entre Fundos e Ent.	3.357.559,16	3.332.045,94	4.898.012,07	4.809.442,60	4.027.750,00	7.146.000,00	9.870.150,00	12.230.440,00
Juros e Encargos da Dívida	1.931.650,00	898.541,84	877.600,00	762.363,51	1.028.380,00	453.000,00	1.600.000,00	1.600.000,00
Juros e Enc. Dívida	1.931.650,00	898.541,84	877.600,00	762.363,51	1.028.380,00	453.000,00	1.600.000,00	1.600.000,00
Op. Entre Fundos e Ent.	0,00	0,00	0,00	0,00				
Outras Despesas Correntes	50.941.879,77	32.888.027,58	53.101.583,48	38.068.660,41	51.831.070,00	49.757.510,00	39.903.796,00	39.754.180,00
Outras Despesas Cor.	50.941.879,77	32.888.027,58	53.101.583,48	38.068.660,41	51.831.070,00	49.757.510,00	39.903.796,00	39.754.180,00
Op. Entre Fundos e Ent.	0,00	0,00	0,00	0,00				
<b>DESPESAS CAPITAL</b>	35.159.642,00	14.245.703,33	26.807.743,00	6.919.437,77	37.993.440,00	42.010.814,00	45.965.150,00	49.068.640,00
Investimentos	33.880.042,00	12.969.162,95	25.762.743,00	5.958.470,87	36.898.440,00	41.365.814,00	44.820.150,00	47.923.640,00
Investimento	33.880.042,00	12.969.162,95	25.762.743,00	5.958.470,87	36.898.440,00	41.365.814,00	44.820.150,00	47.923.640,00
Op. Entre Fundos e Ent.	0,00							
Inversões Financeiras	0,00	0,00	0,00	0,00	0,00	0,00	0,00	0,00
Inversões Financeiras	0,00							
Op. Entre Fundos e Ent.	0,00							
Amortização da Dívida	1.279.600,00	1.276.540,38	1.045.000,00	960.966,90	1.095.000,00	645.000,00	1.145.000,00	1.145.000,00
Amortização da Dívida	1.279.600,00	1.276.540,38	1.045.000,00	960.966,90	1.095.000,00	645.000,00	1.145.000,00	1.145.000,00
Op. Entre Fundos e Ent.								
RESERVA CONT + RPPS	1.068.100,00	0,00	564.760,72	0,00	1.055.260,00	1.107.926,00	1.176.904,00	1.225.540,00
<b>TOTAL</b>	<b>138.216.593,00</b>	<b>93.167.077,97</b>	<b>139.000.000,00</b>	<b>99.834.283,23</b>	<b>145.000.000,00</b>	<b>162.000.000,00</b>	<b>162.000.000,00</b>	<b>170.000.000,00</b>





**ANEXO XIV - PPA 2.014 a 2.017 - DEMONSTRATIVO DA RECEITA E DESPESA SEGUNDO AS CATEGORIAS ECONÔMICAS**  
**Anexo 1 da Lei nº 4.320, de 17 de março de 1964**  
**Orçamento Fiscal, da Seguridade Social e de Investimento**

Adendo II à Portaria SOF/SEPLAN/PR nº 08, de 04 de Fevereiro de 1985.

(em R\$ 1,00)

RECEITA - 2.014	R\$	R\$	DESPESA - 2.014	R\$	R\$
<b>RECEITAS CORRENTES</b>		112.379.000,00	<b>DESPESAS CORRENTES</b>		<b>97.799.260,00</b>
RECEITA TRIBUTÁRIA	14.535.000,00		PESSOAL E ENCARGOS SOCIAIS	57.018.600,00	
RECEITA DE CONTRIBUIÇÕES	4.167.000,00		JUROS E ENCARGOS DA DÍVIDA	1.028.380,00	
RECEITA DE CONTRIBUIÇÕES	3.505.000,00		OUTRAS DESPESAS CORRENTES	39.752.280,00	
RECEITA PATRIMONIAL	5.647.000,00				
Receita Patrimonial					
TRANSFERENCIAS CORRENTES	82.353.000,00				
(-)	-7.895.400,00				
OUTRAS RECEITAS CORRENTES	10.067.400,00				
<b>TOTAL</b>		<b>112.379.000,00</b>	<b>Superávit</b>		<b>6.762.240,00</b>
<b>Superávit do Orçamento</b>		<b>6.762.240,00</b>	<b>TOTAL</b>	<b>6.647.481,21</b>	<b>104.561.500,00</b>
<b>RECEITA DE CAPITAL</b>		<b>32.621.000,00</b>	<b>DESPESA DE CAPITAL</b>		<b>39.383.240,00</b>
OPERAÇÃO DE CRÉDITO	10.000.000,00		INVESTIMENTO	38.288.240,00	
ALIENAÇÃO DE BENS	0,00		AMORTIZAÇÃO DE DÍVIDA	1.095.000,00	
TRANSFERENCIAS DE	22.621.000,00				
<b>TOTAL</b>		<b>145.000.000,00</b>	<b>SUPERAVIT</b>		<b>1.055.260,00</b>
			<b>TOTAL</b>		<b>145.000.000,00</b>
<b>RESUMO - COM TRANSFERÊNCIAS</b>					
RECEITAS CORRENTES	112.379.000,00		DESPESAS CORRENTES	104.561.500,00	
RECEITAS DE CAPITAL	32.621.000,00		DESPESAS DE CAPITAL	39.383.240,00	
			RESERVA DE CONTINGÊNCIA	1.055.260,00	
<b>TOTAL</b>	<b>145.000.000,00</b>		<b>TOTAL</b>	<b>145.000.000,00</b>	





**ANEXO XIV - PPA 2.014 a 2.017 - DEMONSTRATIVO DA RECEITA E DESPESA SEGUNDO AS CATEGORIAS ECONÔMICAS**  
**Anexo 1 da Lei nº 4.320, de 17 de março de 1964**  
**Orçamento Fiscal, da Seguridade Social e de Investimento**

Adendo II à Portaria SOF/SEPLAN/PR nº 08, de 04 de Fevereiro de 1985.

(em R\$ 1,00)

RECEITA - 2.015		R\$	R\$	DESPESA - 2.015		R\$	R\$
<b>RECEITAS CORRENTES</b>			124.930.600,00	<b>DESPESAS CORRENTES</b>			<b>118.036.660,00</b>
RECEITA TRIBUTÁRIA	17.980.000,00			PESSOAL E ENCARGOS SOCIAIS	61.430.000,00		
RECEITA DE CONTRIBUIÇÕES	4.374.000,00			JUROS E ENCARGOS DA DÍVIDA	353.000,00		
RECEITA DE CONTRIBUIÇÕES	3.609.000,00			OUTRAS DESPESAS CORRENTES	56.253.660,00		
RECEITA PATRIMONIAL	3.163.000,00						
Receita Patrimonial	72.000,00						
TRANSFERENCIAS CORRENTES	95.618.000,00						
(-)	-9.417.400,00						
OUTRAS RECEITAS CORRENTES	9.532.000,00						
<b>TOTAL</b>			<b>124.930.600,00</b>	<b>Superávit</b>			<b>6.893.940,00</b>
<b>Superávit do Orçamento</b>			<b>6.893.940,00</b>	<b>TOTAL</b>			<b>124.930.600,00</b>
<b>RECEITA DE CAPITAL</b>			<b>37.069.400,00</b>	<b>DESPESA DE CAPITAL</b>			<b>42.785.494,00</b>
OPERAÇÃO DE CRÉDITO	14.000.000,00			INVESTIMENTO	42.140.494,00		
ALIENAÇÃO DE BENS	0,00			AMORTIZAÇÃO DE DÍVIDA	645.000,00		
TRANSFERENCIAS DE	23.069.400,00						
<b>TOTAL</b>			<b>162.000.000,00</b>	<b>SUPERAVIT</b>			<b>1.177.846,00</b>
				<b>TOTAL</b>			<b>168.893.940,00</b>
<b>RESUMO – COM TRANSFERÊNCIAS</b>							
RECEITAS CORRENTES	124.930.600,00			DESPESAS CORRENTES	118.106.580,00		
RECEITAS DE CAPITAL	37.069.400,00			DESPESAS DE CAPITAL	42.785.494,00		
				RESERVA DE CONTINGÊNCIA	1.107.926,00		
<b>TOTAL</b>	<b>162.000.000,00</b>			<b>TOTAL</b>	<b>162.000.000,00</b>		





**ANEXO XIV - PPA 2.014 a 2.017 - DEMONSTRATIVO DA RECEITA E DESPESA SEGUNDO AS CATEGORIAS ECONÔMICAS**  
**Anexo 1 da Lei nº 4.320, de 17 de março de 1964**  
**Orçamento Fiscal, da Seguridade Social e de Investimento**

Adendo II à Portaria SOF/SEPLAN/PR nº 08, de 04 de Fevereiro de 1985.

(em R\$ 1,00)

RECEITA - 2.016		R\$	R\$	DESPESA - 2.016		R\$	R\$
<b>RECEITAS CORRENTES</b>			125.183.400,00	<b>DESPESAS CORRENTES</b>			<b>105.709.396,00</b>
RECEITA TRIBUTÁRIA	18.606.000,00			PESSOAL E ENCARGOS SOCIAIS	63.484.000,00		
RECEITA DE CONTRIBUIÇÕES	4.592.000,00			JUROS E ENCARGOS DA DÍVIDA	1.600.000,00		
RECEITA DE CONTRIBUIÇÕES	3.220.000,00			OUTRAS DESPESAS CORRENTES	39.903.796,00		
RECEITA PATRIMONIAL	3.864.000,00						
Receita Patrimonial							
TRANSFERENCIAS CORRENTES	92.252.000,00						
(-)	-9.868.600,00						
OUTRAS RECEITAS CORRENTES	12.518.000,00						
<b>TOTAL</b>			125.183.400,00	<b>Superávit</b>			9.148.550,00
							<b>114.857.946,00</b>
<b>Superávit do Orçamento</b>			9.148.550,00		6.647.481,21		
RECEITA DE CAPITAL			36.816.600,00	<b>DESPESA DE CAPITAL</b>			<b>45.965.150,00</b>
OPERAÇÃO DE CRÉDITO	10.000.000,00			INVESTIMENTO	44.820.150,00		
ALIENAÇÃO DE BENS	0,00			AMORTIZAÇÃO DE DÍVIDA	1.145.000,00		
TRANSFERENCIAS DE	26.816.600,00						
<b>TOTAL</b>			162.000.000,00	<b>SUPERAVIT</b>			1.176.904,00
							<b>162.000.000,00</b>
<b>RESUMO - COM TRANSFERÊNCIAS</b>							
RECEITAS CORRENTES		125.183.400,00		DESPESAS CORRENTES		114.857.946,00	
RECEITAS DE CAPITAL		36.816.600,00		DESPESAS DE CAPITAL		45.965.150,00	
				RESERVA DE CONTINGÊNCIA		1.176.904,00	
<b>TOTAL</b>		<b>162.000.000,00</b>		<b>TOTAL</b>		<b>162.000.000,00</b>	





**ANEXO XIV - PPA 2.014 a 2.017 - DEMONSTRATIVO DA RECEITA E DESPESA SEGUNDO AS CATEGORIAS ECONÔMICAS**  
**Anexo 1 da Lei nº 4.320, de 17 de março de 1964**  
**Orçamento Fiscal, da Seguridade Social e de Investimento**

Adendo II à Portaria SOF/SEPLAN/PR nº 08, de 04 de Fevereiro de 1985.

(em R\$ 1,00)

RECEITA - 2.017		R\$	R\$	DESPESA - 2.017		R\$	R\$
<b>RECEITAS CORRENTES</b>			130.421.000,00	<b>DESPESAS CORRENTES</b>			<b>110.216.180,00</b>
RECEITA TRIBUTÁRIA	19.255.000,00			PESSOAL E ENCARGOS SOCIAIS	66.121.200,00		
RECEITA DE CONTRIBUIÇÕES	4.823.000,00			JUROS E ENCARGOS DA DÍVIDA	1.600.000,00		
RECEITA DE CONTRIBUIÇÕES	3.281.000,00			OUTRAS DESPESAS CORRENTES	39.754.180,00		
RECEITA PATRIMONIAL	4.056.000,00						
Receita Patrimonial							
TRANSFERENCIAS CORRENTES	96.031.000,00						
(-)	-10.340.000,00						
OUTRAS RECEITAS CORRENTES	13.315.000,00						
<b>TOTAL</b>			<b>130.421.000,00</b>	<b>Superávit</b>			<b>9.489.640,00</b>
<b>Superávit do Orçamento</b>			<b>9.489.640,00</b>	<b>TOTAL</b>		<b>6.647.481,21</b>	<b>119.705.820,00</b>
RECEITA DE CAPITAL			39.579.000,00	DESPESA DE CAPITAL			<b>49.068.640,00</b>
OPERAÇÃO DE CRÉDITO	11.000.000,00			INVESTIMENTO	47.923.640,00		
ALIENAÇÃO DE BENS	0,00			AMORTIZAÇÃO DE DÍVIDA	1.145.000,00		
TRANSFERENCIAS DE	28.579.000,00						
<b>TOTAL</b>			<b>170.000.000,00</b>	<b>Superavit</b>			<b>1.225.540,00</b>
				<b>TOTAL</b>			<b>170.000.000,00</b>
<b>RESUMO – COM TRANSFERÊNCIAS</b>							
RECEITAS CORRENTES	130.421.000,00			DESPESAS CORRENTES	119.705.820,00		
RECEITAS DE CAPITAL	39.579.000,00			DESPESAS DE CAPITAL	49.068.640,00		
				RESERVA DE CONTINGÊNCIA	1.225.540,00		
<b>TOTAL</b>	<b>170.000.000,00</b>			<b>TOTAL</b>	<b>170.000.000,00</b>		





**Anexo XV – PPA 2.014 a 2.017 – RESULTADO PRIMARIO**  
**LRF, artigo 4º, § 1º - Portaria 577/2008 da Secretaria do Tesouro Nacional**

DISCRIMINAÇÃO	ORÇADA							
	2010	2011	2012	2013	2014	2015	2016	2017
<b>receitas correntes</b>	<b>76.650.000,00</b>	<b>80.269.250,00</b>	<b>84.128.300,00</b>	<b>109.685.000,00</b>	<b>111.138.400,00</b>	<b>118.002.600,00</b>	<b>127.985.000,00</b>	<b>133.442.000,00</b>
receita tributária	4.960.000,00	5.208.000,00	5.468.400,00	10.881.000,00	14.535.000,00	17.980.000,00	18.606.000,00	19.255.000,00
Contribuições sociais	2.505.000,00	2.630.000,00	2.761.500,00	3.315.000,00	4.167.000,00	4.374.000,00	4.592.000,00	4.823.000,00
Receita Patrimonial Líquida	215.000,00	226.000,00	237.100,00	6.000,00	16.000,00	16.000,00	17.000,00	18.000,00
Receita Patrimonial	1.935.000,00	2.032.000,00	2.133.600,00	1.920.000,00	5.647.000,00	3.163.000,00	3.220.000,00	3.281.000,00
(-) Aplicação Financeira	1.720.000,00	1.806.000,00	1.896.500,00	1.914.000,00	5.631.000,00	3.147.000,00	3.203.000,00	3.263.000,00
Transf. Correntes	62.560.000,00	65.474.250,00	68.553.000,00	81.972.000,00	82.353.000,00	86.100.600,00	92.252.000,00	96.031.000,00
Outras Rec. Correntes	6.410.000,00	6.731.000,00	7.108.300,00	13.511.000,00	10.067.400,00	9.532.000,00	12.518.000,00	13.315.000,00
<b>Receitas de capital Líquida</b>	<b>13.150.000,00</b>	<b>13.968.450,00</b>	<b>14.772.000,00</b>	<b>30.375.000,00</b>	<b>22.621.000,00</b>	<b>23.069.400,00</b>	<b>26.816.600,00</b>	<b>28.579.000,00</b>
Receitas de capital	15.240.000,00	16.118.450,00	16.982.000,00	32.190.000,00	32.621.000,00	37.069.400,00	36.816.600,00	39.579.000,00
(-) Operação de Crédito	1.990.000,00	2.000.000,00	2.100.000,00	1.815.000,00	10.000.000,00	14.000.000,00	10.000.000,00	11.000.000,00
(-) Amortização de Emprestimo	0,00	0,00	0,00	0,00	0,00	0,00	0,00	0,00
(-) Alienação de Bens	100.000,00	150.000,00	110.000,00	0,00	0,00	0,00	0,00	0,00
<b>RECEITA PRIMARIA</b>	<b>89.800.000,00</b>	<b>94.237.700,00</b>	<b>98.900.300,00</b>	<b>140.060.000,00</b>	<b>133.759.400,00</b>	<b>141.072.000,00</b>	<b>154.801.600,00</b>	<b>162.021.000,00</b>
<b>DESPESAS CORRENTES (X)</b>	<b>64.591.275,00</b>	<b>68.294.584,50</b>	<b>72.209.860,00</b>	<b>72.209.860,00</b>	<b>110.048.300,00</b>	<b>118.036.660,00</b>	<b>104.987.796,00</b>	<b>107.475.380,00</b>
PESSOAL E ENCARGOS SOCIAIS	28.931.000,00	30.377.550,00	31.896.427,50	31.896.427,50	57.188.850,00	61.430.000,00	63.484.000,00	66.121.200,00
JUROS E ENCARGOS SOCIAIS (XI)	1.070.000,00	1.070.000,00	1.070.000,00	1.070.000,00	1.028.380,00	353.000,00	1.600.000,00	1.600.000,00
OUTROS DESPESAS CORRENTES	34.590.275,00	36.847.034,50	39.243.432,50	39.243.432,50	51.831.070,00	56.253.660,00	39.903.796,00	39.754.180,00
<b>DESPESAS FISCAIS CORRENTES (XII) = (X-XI)</b>	<b>63.521.275,00</b>	<b>67.224.584,50</b>	<b>71.139.860,00</b>	<b>71.139.860,00</b>	<b>109.019.920,00</b>	<b>117.683.660,00</b>	<b>103.387.796,00</b>	<b>105.875.380,00</b>
<b>DESPESAS DE CAPITAL (XIII)</b>	<b>24.181.775,00</b>	<b>24.870.000,00</b>	<b>25.565.000,00</b>	<b>25.565.000,00</b>	<b>37.993.440,00</b>	<b>42.785.494,00</b>	<b>45.965.150,00</b>	<b>49.068.640,00</b>
INVESTIMENTOS	23.231.775,00	23.920.000,00	24.615.000,00	24.615.000,00	36.898.440,00	42.140.494,00	44.820.150,00	47.923.640,00
INVERSÕES FINANCEIRAS	-	-	-	-	-	-	-	-
AMORTIZAÇÃO DA DIVIDA (XIV)	950.000,00	950.000,00	950.000,00	950.000,00	1.095.000,00	645.000,00	1.145.000,00	1.145.000,00
DESPESAS FISCAIS DE CAPITAL (XV) = (XIII - XIV)	23.231.775,00	23.920.000,00	24.615.000,00	24.615.000,00	36.898.440,00	42.140.494,00	44.820.150,00	47.923.640,00
RESERVA DE CONTINGENCIA (XVI)	711.950,00	745.415,50	781.140,00	781.140,00	1.055.260,00	1.177.846,00	1.176.904,00	1.225.540,00
<b>DESPESAS PRIMARIAS (XVII)=(XII+XV+XVI)</b>	<b>87.465.000,00</b>	<b>91.890.000,00</b>	<b>96.536.000,00</b>	<b>96.536.000,00</b>	<b>146.973.620,00</b>	<b>161.002.000,00</b>	<b>149.384.850,00</b>	<b>155.024.560,00</b>
<b>RESULTADO PRIMARIO (IX-XVII)</b>	<b>2.335.000,00</b>	<b>2.347.700,00</b>	<b>2.364.300,00</b>	<b>43.524.000,00</b>	<b>-13.214.220,00</b>	<b>-19.930.000,00</b>	<b>5.416.750,00</b>	<b>6.996.440,00</b>





Estado de Mato Grosso  
Prefeitura Municipal de Barra do Garças

ANEXO X V I - DESPESAS COM PESSOAL

ÓRGÃO	ESTIMAT.2014	EXECUT/2014	ESTIMATIVA 2015	ESTIMATIVA 2016	ESTIMATIVA 2017
01 - CAMARA MUNICIPAL	2.248.750,00	2.248.750,00	2.427.750,00	2.480.000,00	2.604.000,00
02 - GABINETE DO PREFEITO	1.000.000,00	1.197.000,00	1.257.250,00	1.382.975,00	1.521.272,50
03 - FINANÇAS	1.600.000,00	1.742.000,00	1.830.000,00	1.921.500,00	2.017.575,00
04 - ADMINISTRAÇÃO	1.743.000,00	1.762.000,00	2.000.000,00	2.100.000,00	2.205.000,00
04 - ADMINISTRAÇÃO - BARRAPREVI	4.550.000,00	4.338.000,00	4.250.000,00	4.462.500,00	4.685.625,00
05 - EDUCAÇÃO	5.356.600,00	4.411.000,00	4.700.000,00	4.935.000,00	5.181.750,00
05 - EDUCAÇÃO FUNDEB	12.660.000,00	14.863.000,00	15.900.000,00	16.695.000,00	17.529.750,00
06 - ESPORTE E LAZER	300.000,00	211.000,00	218.000,00	330.000,00	350.000,00
07 - SAUDE	8.435.000,00	10.820.000,00	11.685.000,00	12.269.250,00	12.882.712,50
07 - SAUDE - FMS	9.180.000,00	8.372.000,00	9.245.000,00	9.707.250,00	10.192.612,50
08 - CULTURA	391.000,00	451.000,00	474.000,00	497.700,00	522.585,00
09 - AGRICULTURA	1.200.000,00	1.284.000,00	1.325.000,00	1.323.000,00	1.390.000,00
10 - PLANEJAMENTO	272.500,00	515.000,00	540.000,00	300.000,00	315.000,00
11 - AÇÃO SOCIAL	878.000,00	1.472.000,00	1.545.000,00	1.622.250,00	1.703.362,50
11 - AÇÃO SOCIAL - FMAS	137.000,00	128.000,00	135.000,00	141.750,00	148.837,50
12 - URBANISMO	1.000.000,00	1.131.000,00	1.188.000,00	1.102.000,00	1.158.000,00
13 - VIAÇÃO E OBRAS	1.000.000,00	1.108.000,00	1.163.000,00	1.102.000,00	1.158.000,00
14 - IGUALDADE RACIAL	140.000,00	65.000,00	69.000,00	154.000,00	162.000,00
15 - MULHER	140.000,00	63.000,00	67.000,00	154.000,00	162.000,00
16 - COMUNICAÇÃO	140.000,00	250.000,00	262.000,00	300.000,00	300.000,00
17 - INDUSTRIA E COMERCIO	125.000,00	115.000,00	121.000,00	137.000,00	144.000,00
18 - TURISMO	775.000,00	795.000,00	835.000,00	855.000,00	898.000,00
19 - MEIO AMBIENTE	300.000,00	100.000,00	105.000,00	331.000,00	350.000,00
20 - PESCA E AQUICULTURA	65.000,00	83.000,00	88.000,00	65.000,00	65.000,00
<b>TOTAL</b>	<b>53.636.850,00</b>	<b>57.524.750,00</b>	<b>61.430.000,00</b>	<b>64.368.175,00</b>	<b>67.647.082,50</b>

RCL	105.526.000,00		117.784.600,00	117.690.400,00	122.554.000,00
EXECUTIVO - 54%	56.984.040,00		63.603.684,00	63.552.816,00	66.179.160,00
LEGISLATIVO - 6%	6.331.560,00		7.067.076,00	7.061.424,00	7.353.240,00

FOLHA DE PAGAMENTO					
EXECUTIVO	51.388.100,00	55.276.000,00	59.002.250,00	61.888.175,00	65.043.082,50
LEGISLATIVO	2.248.750,00	2.248.750,00	2.427.750,00	2.480.000,00	2.604.000,00

PERCENTUAL					
EXECUTIVO	48,70		50,09	52,59	53,07
LEGISLATIVO	4,19		3,95	3,85	3,85





ANEXO X V I I - DESPESAS ESTIMADAS - PLANO PLURIANUAL - 2.014 - 2.017

ORGÃO	AÇÕES	PROJETO	ESTIMATIVA 2014	ESTIMATIVA 2015	ESTIMATIVA 2016	ESTIMATIVA 2017
CÂMARA	Obras e Instalações	1.001	10.000,00	10.000,00	10.000,00	10.000,00
	Aq. Equipamentos Material Permanente	1.002	110.000,00	110.000,00	110.000,00	110.000,00
GAB PREFEITO	Aq. Equip. e Veículo para o Gabinete	1.003	100.000,00	100.000,00	100.000,00	100.000,00
FINANÇAS	Aquis. De Moveis por Dação	1.004	50.000,00	50.000,00	50.000,00	50.000,00
	Aquis. Equip. Veículos Sec.Finanças	1.005	150.000,00	150.000,00	150.000,00	150.000,00
	Amortização de Financiamentos Diversos	1.006	950.000,00	500.000,00	1.000.000,00	1.000.000,00
ADMINISTRAÇÃO	Aquis.Equip.Veic. Sec. Admin/PMAT	1.007	50.000,00	50.000,00	50.000,00	50.000,00
	Const. E Reforma Predios do Poder Público	1.008	50.000,00	50.000,00	50.000,00	50.000,00
	Aquis. Equipamentos BARRA PREV	1.009	30.000,00	30.000,00	30.000,00	30.000,00
EDUCAÇÃO	Aquis. Equip. Gab. da Secretaria	1.010	500.000,00	500.000,00	500.000,00	500.000,00
	Cont. Reforma e Ampl. Escolas	1.011	2.340.000,00	2.303.000,00	2.264.000,00	2.223.000,00
	Aquis. Equip., Veicul. e Onib. p. Escolas	1.012	500.000,00	1.000.000,00	500.000,00	1.200.000,00
	Const. Reforma Escolas - FUNDEB 40%	1.013	50.000,00	825.000,00	50.000,00	50.000,00
	Aq. Equip. Escolas Mun. - FUNDEB 40%	1.014	50.000,00	100.000,00	50.000,00	50.000,00
	Amortização Financiamento Cam. Escola - 40%	1.015	145.000,00	145.000,00	145.000,00	145.000,00
	Const. Reforma Escolas - FUNDEB 40%	1.016	100.000,00	1.060.000,00	100.000,00	100.000,00
	Aq. Equip. Escolas Mun. - FUNDEB 40%	1.017	50.000,00	25.000,00	50.000,00	50.000,00
	Const. e Restauração de Ed. Infantil	1.018	1.000.000,00	1.000.000,00	1.000.000,00	1.000.000,00
Aquis. Equip. e Bibliot. Creches	1.019	200.000,00	200.000,00	200.000,00	200.000,00	
ESPORTE E LAZER	Const.Ref. e ampl. das estruturas Físicas	1.020	50.000,00	50.000,00	50.000,00	50.000,00
	Construção de Estruturas Desportivas	1.021	1.000.000,00	750.000,00	750.000,00	750.000,00
	Const.Ref.Campo Quadra Bairros/Dist.	1.022	1.000.000,00	200.000,00	1.000.000,00	1.000.000,00
	Aquis. De Equipamentos	1.023	40.000,00	40.000,00	40.000,00	40.000,00
	Const. E Reformas Obras Esportivas Rep. Governo	1.024	80.000,00	80.000,00	80.000,00	80.000,00
SAÚDE	Const. E Amp. Unidades Saúde e Assistencial	1.025	500.000,00	500.000,00	500.000,00	500.000,00
	Aquisi. Equipam. E Veículos	1.026	80.000,00	80.000,00	80.000,00	80.000,00
	Aquis. Equipam. E Veículos	1.027	150.000,00	150.000,00	150.000,00	150.000,00
	Const. E Amp. Unidades At. Basica	1.028	150.000,00	1.000.000,00	150.000,00	150.000,00
	Impl. Saneamento Basico	1.029	1.000.000,00	1.000.000,00	1.000.000,00	1.000.000,00
	Const.Unidades Saúde e Assistencial - FMS	1.030	1.000.000,00	1.000.000,00	1.000.000,00	1.000.000,00
	Aquis. Equipam. E Veículos - FMS	1.031	200.000,00	200.000,00	200.000,00	200.000,00
	Const. Centro Zoonozes	1.032	100.000,00	0,00	0,00	0,00
Equipamentos Centro Zoonozes	1.033	30.000,00	30.000,00	30.000,00	30.000,00	
CULTURA	Aqu. Equipamentos para a Sec. Cultura	1.034	50.000,00	50.000,00	50.000,00	50.000,00
	Const. Reforma e Serviços	1.035	100.000,00	100.000,00	100.000,00	100.000,00
AGRICULTURA	Aquisição Equip. e Veículos Sec. Agr.	1.036	40.000,00	40.000,00	40.000,00	40.000,00
	Aquis. de Patrulha Motorizada	1.037	50.000,00	50.000,00	50.000,00	50.000,00
	Const Manut.Reforma Logradouros Inter. Público	1.038	50.000,00	50.000,00	50.000,00	50.000,00
	Impl. de Abatedouros Animais	1.039	5.000,00	5.000,00	5.000,00	5.000,00
	Aq. de Tanques Resfriadores de Leite	1.040	10.000,00	10.000,00	10.000,00	10.000,00
PLANEJAMENTO	Aquisição de Equip. e Veículos	1.041	30.000,00	30.000,00	30.000,00	30.000,00
Ação Social	Aquisi. Equip. Veículos p/ Secr	1.042	50.000,00	50.000,00	50.000,00	50.000,00
	Equipamentos e Materiais Permanentes	1.043	10.000,00	10.000,00	10.000,00	10.000,00
	Manut. e Reforma e Construção	1.044	10.000,00	10.000,00	10.000,00	10.000,00
	Equipamentos de visualização e audição	1.045	10.000,00	10.000,00	10.000,00	10.000,00
	Const. E Manut. Predios	1.046	10.000,00	10.000,00	10.000,00	10.000,00
	Equipamentos e Materiais Permanentes	1.047	10.000,00	10.000,00	10.000,00	10.000,00
	Construção/Reforma Pred. Criança Adolescentes	1.048	50.000,00	50.000,00	50.000,00	50.000,00
	Equipamentos e Materiais Permanentes	1.049	10.000,00	10.000,00	10.000,00	10.000,00
	Elab. Est. Proj. Const. Casa Popular	1.050	100.000,00	100.000,00	100.000,00	100.000,00
	Aquis. Equipamentos Mat.Permanentes	1.051	50.000,00	50.000,00	50.000,00	50.000,00
	Manut. Reforma e Construção	1.052	50.000,00	50.000,00	50.000,00	50.000,00





Estado de Mato Grosso  
Prefeitura Municipal de Barra do Garças

ANEXO X V I I - DESPESAS ESTIMADAS - PLANO PLURIANUAL - 2.014 - 2.017

URBANISMO	Aquis. De Equip. e Veículos Sec. Urban.	1.053	40.000,00	50.000,00	100.000,00	100.000,00
	Regularização Fundiária	1.054	50.000,00	50.000,00	50.000,00	50.000,00
	Aqui. Equip. e Veículo Manut. Urbana	1.055	100.000,00	50.000,00	100.000,00	100.000,00
	Perfuração e manutenção de poços profundos	1.056	200.000,00	50.000,00	100.000,00	100.000,00
	Const. Reforma do Cemitério	1.057	160.000,00	25.000,00	50.000,00	50.000,00
	Equipamento para o Aterro Sanitário	1.058	50.000,00	10.000,00	50.000,00	50.000,00
	Construção e Reforma do Aterro Sanitário	1.059	50.000,00	50.000,00	50.000,00	50.000,00
	Const. Ampl. Parques, Praças e Vias - Urbanização	1.060	1.500.000,00	1.250.000,00	1.250.000,00	1.250.000,00
	Iluminação de Parques e Praças	1.061	50.000,00	50.000,00	50.000,00	50.000,00
Const. Play grad infantil em Praças Púb.	1.062	40.000,00	40.000,00	40.000,00	40.000,00	
VIAÇÃO E OBRAS	Aq. Equip. Maquinas e Veículos	1.063	400.000,00	100.000,00	400.000,00	400.000,00
	Indenizações e Desapropriações	1.064	100.000,00	150.000,00	100.000,00	100.000,00
	Const. Sede Assoc. Moradores	1.065	80.000,00	80.000,00	80.000,00	80.000,00
	Centro de Atendimento ao Cidadão	1.066	1.000.000,00	-	-	-
	Construção de casas populares	1.067	1.213.590,00	215.000,00	1.215.000,00	1.215.000,00
	Contr. Enchentes e Erosão em bairros	1.068	380.000,00	400.000,00	600.000,00	500.000,00
	Const. Galerias e Canal. Águas Pluviais	1.069	2.500.000,00	6.500.000,00	5.000.000,00	5.000.000,00
	Saneamento Básico	1.070	100.000,00	100.000,00	100.000,00	100.000,00
	Obras de Esgotamento Sanitário	1.071	100.000,00	100.000,00	100.000,00	100.000,00
	Ampl. Da Rede de Iluminação Pub. Urbana e Rural	1.072	450.000,00	250.000,00	1.050.000,00	1.050.000,00
	Construção de Hidroelétrica	1.073	0,00	500.000,00	0,00	0,00
	Const. Manut. de rodovias municipais	1.074	436.410,00	500.000,00	1.000.000,00	1.000.000,00
	Construção de Pontes	1.075	350.000,00	115.000,00	500.000,00	500.000,00
	Construção de calçadas em via públicas	1.076	145.000,00	3.200.000,00	500.000,00	500.000,00
	Const. Abrigo Passag. Onib. Inter. Munic.	1.077	100.000,00	25.000,00	50.000,00	50.000,00
Obras e Pavimentação Asfáltica e meio fio	1.078	13.288.240,00	11.306.596,00	16.969.550,00	19.513.640,00	
Construção de Estradas e Vias Públicas - FETHAB	1097	0,00	69.400,00	66.600,00	67.000,00	
Sinalização viária da zona rural e urbana	1.079	200.000,00	800.000,00	500.000,00	500.000,00	
IGUAL.RACIAL	Aquisição de Equip. e Veículos	1.080	30.000,00	30.000,00	30.000,00	30.000,00
MULHER	Aquis. Maq. Equip. Veículos Sec.	1.081	30.000,00	30.000,00	30.000,00	30.000,00
	Construção, Ref. E Manut. de Predios Secretaria	1.082	100.000,00	30.000,00	100.000,00	100.000,00
COMUNICAÇÃO	Aquisi. Equip. Veículos Sec. Comunicação	1.083	30.000,00	30.000,00	30.000,00	30.000,00
INDUSTRIA	Aquis. De Imovel ZPE	1.084	200.000,00	94.000,00	200.000,00	200.000,00
TURISMO	Aquis. Equipamento e Material Permanente	1.085	50.000,00	50.000,00	50.000,00	50.000,00
	Const. Ref. Ampl. Auditório e Prédios	1.086	200.000,00	200.000,00	200.000,00	200.000,00
	Const e Munutenção Aeroporto	1.087	100.000,00	100.000,00	50.000,00	50.000,00
	Const. E Manut. De Parques	1.088	850.000,00	1.819.498,00	500.000,00	500.000,00
	Const. De Centros de Eventos	1.089	500.000,00	0,00	0,00	0,00
	Const. Pontes Penseistrilhas ecológicas das cach.	1.090	150.000,00	150.000,00	25.000,00	25.000,00
MEIO AMBIENTE	Aquis. Equip. e Materias Permanentes	1.091	50.000,00	50.000,00	50.000,00	50.000,00
	Obras Recup. Ambiental e Preservação	1.092	1.000.000,00	50.000,00	750.000,00	750.000,00
	Projetos de Infra-estrutura ambiental	1.093	250.000,00	50.000,00	250.000,00	250.000,00
	Recup. E Pres. Das Nascentes de Corregos	1.094	200.000,00	50.000,00	200.000,00	200.000,00
PESCA E AQUICULTURA	Aquis. Equip. e Materias Permanentes	1095	20.000,00	10.000,00	20.000,00	20.000,00
	Construção de Instalações Pesca e Aquis.	1096	30.000,00	23.000,00	30.000,00	30.000,00
SUB - TOTAL			39.383.240,00	42.785.494,00	44.720.150,00	47.823.640,00
AMORTIZAÇÃO DE DIVIDA			1.095.000,00	645.000,00	1.145.000,00	1.145.000,00
TOTAL			38.288.240,00	42.140.494,00	43.575.150,00	46.678.640,00





Estado de Mato Grosso  
Prefeitura Municipal de Barra do Garças

**ANEXO XVIII - PPA 2014 A 2017 - DESPESAS POR ÓRGÃO**

ÓRGÃO	ESTIMATIVA 2014	ESTIMATIVA 2015	ESTIMATIVA 2016	ESTIMATIVA 2017
01 - CAMARA MUNICIPAL	3.439.590,00	<b>4.099.410,00</b>	4.882.080,00	5.109.300,00
02 - GABINETE DO PREFEITO	2.220.000,00	<b>2.510.000,00</b>	2.320.000,00	2.320.000,00
03 - FINANÇAS	5.590.110,00	<b>5.254.386,00</b>	6.346.364,00	6.691.220,00
04 - ADMINISTRAÇÃO	11.145.470,00	<b>11.083.540,00</b>	12.625.460,00	13.175.680,00
05 - EDUCAÇÃO	31.329.000,00	<b>36.859.650,00</b>	34.705.000,00	35.954.000,00
06 - ESPORTE E LAZER	3.260.000,00	<b>2.107.000,00</b>	3.065.000,00	3.090.000,00
07 - SAUDE	38.234.000,00	<b>43.671.406,00</b>	42.134.000,00	44.234.000,00
08 - CULTURA	1.070.000,00	<b>1.120.000,00</b>	1.170.000,00	1.220.000,00
09 - AGRICULTURA	1.860.000,00	<b>2.110.000,00</b>	2.160.000,00	2.360.000,00
10 - PLANEJAMENTO	330.000,00	<b>620.000,00</b>	360.000,00	405.000,00
11 - ASSISTENCIA SOCIAL	2.930.000,00	<b>3.899.000,00</b>	2.953.000,00	2.966.000,00
12 - URBANISMO	11.030.000,00	<b>11.475.114,00</b>	10.183.356,00	10.549.570,00
13 - VIAÇÃO E OBRAS	23.836.830,00	<b>30.527.996,00</b>	31.794.740,00	34.389.230,00
14 - IGUALDADE RACIAL	300.000,00	<b>180.000,00</b>	330.000,00	355.000,00
15 - MULHER	290.000,00	<b>165.000,00</b>	320.000,00	327.000,00
16 - COMUNICAÇÃO	760.000,00	<b>878.000,00</b>	950.000,00	950.000,00
17 - INDUSTRIA E COMERCIO	780.000,00	<b>537.000,00</b>	730.000,00	780.000,00
18 - TURISMO	4.430.000,00	<b>4.333.498,00</b>	3.031.000,00	3.164.000,00
19 - MEIO AMBIENTE	2.015.000,00	<b>426.000,00</b>	1.815.000,00	1.835.000,00
20 - PESCA E AQUICULTURA	150.000,00	<b>143.000,00</b>	125.000,00	125.000,00
<b>TOTAL</b>	<b>145.000.000,00</b>	<b>162.000.000,00</b>	<b>162.000.000,00</b>	<b>170.000.000,00</b>





Estado de Mato Grosso  
Prefeitura Municipal de Barra do Garças

**ANEXO I X X - PPA 2014 A 2017 - DESPESAS POR PROGRAMA**

PRAGRAMA / EXERCÍCIO	2.014	2.015	2.016	2.017
0001 - Poder Legislativo Municipal	3.439.590,00	4.099.410,00	4.882.080,00	5.109.300,00
0002 - Barra do Garças democrática, gestão participativa, transparente e eficiente	1.600.000,00	1.890.000,00	1.700.000,00	1.700.000,00
0003 - Controladoria Interna	20.000,00	20.000,00	20.000,00	20.000,00
0004 - Assistência Judiciária	600.000,00	600.000,00	600.000,00	600.000,00
0005 - Administração de Recursos	4.603.380,00	4.148.000,00	5.245.000,00	5.545.000,00
0006 - Barra do Garças uma Administração Humanitária	11.145.470,00	11.083.540,00	12.625.460,00	13.175.680,00
0007 - Educação Democrática e de Qualidade	31.329.000,00	36.859.650,00	34.705.000,00	35.954.000,00
0008 - Barra do Garças com qualidade de vida para todos, em todos os cantos	3.260.000,00	2.107.000,00	3.065.000,00	3.090.000,00
0009 - Atenção Integral à Saúde	38.234.000,00	43.671.406,00	42.134.000,00	44.234.000,00
0010 - Barra do Garças vínculo com a história da cidade	1.070.000,00	1.120.000,00	1.170.000,00	1.220.000,00
0011 - Barra do Garças engajada no fortalecimento do Vale do Araguaia	1.860.000,00	2.110.000,00	2.160.000,00	2.360.000,00
0012 - Planejar o Futuro	330.000,00	620.000,00	360.000,00	405.000,00
0013 - Manter Política Social Adequadas a Sociedade	2.930.000,00	3.899.000,00	2.953.000,00	2.966.000,00
0014 - Barra Feliz Barra limpa	11.030.000,00	11.475.114,00	10.183.356,00	10.549.570,00
0015 - Barra Feliz Barra em Desenvolvimento	23.836.830,00	30.527.996,00	31.794.740,00	34.389.230,00
0016 - Barra Feliz com Igualdade Social	590.000,00	345.000,00	650.000,00	682.000,00
0017 - Barra em Evidencia	760.000,00	878.000,00	950.000,00	950.000,00
0018 - Barra Feliz com Emprego e Geração de Renda	780.000,00	537.000,00	730.000,00	780.000,00
0019 - Barra Feliz com Turismo Regional	4.430.000,00	4.333.498,00	3.031.000,00	3.164.000,00
0020 - Barra Felia Meio Ambiente Agradeçe	2.165.000,00	569.000,00	1.940.000,00	1.960.000,00
9999 - Reserva de Contingência	986.730,00	1.106.386,00	1.101.364,00	1.146.220,00
<b>TOTAL</b>	<b>145.000.000,00</b>	<b>162.000.000,00</b>	<b>162.000.000,00</b>	<b>170.000.000,00</b>





Estado de Mato Grosso  
Prefeitura Municipal de Barra do Garças

ANEXO XX - PPA 2014 A 2017 - DESPESAS POR FUNÇÃO

FUNÇÃO / EXERCÍCIO	2.014	2.015	2.016	2.017
FUNÇÃO: 01 - Legislativa	3.439.590,00	4.099.410,00	4.882.080,00	5.109.300,00
FUNÇÃO: 04 - ADMINISTRAÇÃO	8.609.470,00	10.204.540,00	9.449.460,00	9.920.680,00
FUNÇÃO: 05 - Defesa Nacional	12.000,00	12.000,00	12.000,00	12.000,00
FUNÇÃO: 06 - Segurança Pública	146.000,00	146.000,00	146.000,00	146.000,00
FUNÇÃO: 08 - Assistência Social	2.930.000,00	3.899.000,00	2.953.000,00	2.966.000,00
FUNÇÃO: 09 - Previdência Social	7.584.470,00	7.146.000,00	8.367.460,00	8.787.680,00
FUNÇÃO: 10 - Saúde	38.234.000,00	43.671.406,00	42.134.000,00	44.234.000,00
FUNÇÃO: 12 - Educação	31.329.000,00	36.859.650,00	34.705.000,00	35.954.000,00
FUNÇÃO: 13 - Cultura	1.070.000,00	1.120.000,00	1.170.000,00	1.220.000,00
FUNÇÃO: 14 - DIREITOS DA CIDADANIA	590.000,00	345.000,00	650.000,00	682.000,00
FUNÇÃO: 15 - Urbanismo	14.960.000,00	15.418.114,00	13.313.356,00	13.829.570,00
FUNÇÃO: 16 - Habitação	1.213.590,00	215.000,00	1.215.000,00	1.215.000,00
FUNÇÃO: 17 - Saneamento	3.080.000,00	7.100.000,00	5.800.000,00	5.700.000,00
FUNÇÃO: 18 - Gestão Ambiental	2.015.000,00	426.000,00	1.815.000,00	1.835.000,00
FUNÇÃO: 20 - Agricultura	2.010.000,00	2.253.000,00	2.285.000,00	2.485.000,00
FUNÇÃO: 22 - Indústria	780.000,00	537.000,00	730.000,00	780.000,00
FUNÇÃO: 23 - Comércio e Serviços	4.430.000,00	4.333.498,00	3.031.000,00	3.164.000,00
FUNÇÃO: 24 - Comunicações	760.000,00	878.000,00	950.000,00	950.000,00
FUNÇÃO: 25 - ENERGIA	680.000,00	2.104.000,00	1.550.000,00	1.550.000,00
FUNÇÃO: 26 - Transporte	14.933.240,00	17.165.996,00	20.099.740,00	22.644.230,00
FUNÇÃO: 27 - Desporto e Lazer	3.260.000,00	2.107.000,00	3.065.000,00	3.090.000,00
FUNÇÃO: 28 - Encargos Especiais	1.878.380,00	853.000,00	2.500.000,00	2.500.000,00
FUNÇÃO: 99 - Reserva de Contingência	1.055.260,00	1.106.386,00	1.176.904,00	1.225.540,00
<b>TOTAL</b>	<b>145.000.000,00</b>	<b>162.000.000,00</b>	<b>162.000.000,00</b>	<b>170.000.000,00</b>





Estado de Mato Grosso  
Prefeitura Municipal de Barra do Garças

**ANEXO X XI - PPA 2014 A 2017 - DESPESAS POR FUNÇÃO**

SUB-FUNÇÃO / EXERCÍCIO	2.014	2.015	2.016	2.017
031 - Ação Legislativa	3.439.590,00	4.099.410,00	4.882.080,00	5.109.300,00
121 - Planejamento e Orçamento	330.000,00	620.000,00	360.000,00	405.000,00
122 - Administração Geral	2.250.000,00	3.633.000,00	2.775.000,00	2.825.000,00
123 - Administração Financeira	2.725.000,00	3.295.000,00	2.745.000,00	3.045.000,00
124 - Controle Interno	20.000,00	20.000,00	20.000,00	20.000,00
125 - Normatização e Fiscalização	600.000,00	600.000,00	600.000,00	600.000,00
128 - Formação de Recursos Humanos	2.834.470,00	2.179.540,00	3.074.460,00	3.150.680,00
131 - Comunicação Social	760.000,00	878.000,00	950.000,00	950.000,00
153 - Defesa Terrestre	12.000,00	12.000,00	12.000,00	12.000,00
182 - Defesa Civil	146.000,00	146.000,00	146.000,00	146.000,00
241 - Assistência ao Idoso	142.000,00	200.000,00	142.000,00	142.000,00
242 - Assistência ao Portador de Deficiência	140.000,00	170.000,00	140.000,00	140.000,00
243 - Assistência à Criança e ao Adolescente	678.000,00	814.000,00	701.000,00	714.000,00
244 - Assistência Comunitária	1.970.000,00	2.715.000,00	1.970.000,00	1.970.000,00
271 - Previdência Básica	800.000,00	0,00	950.000,00	1.000.000,00
272 - Previdência do Regime Estatutário	6.784.470,00	7.146.000,00	7.417.460,00	7.787.680,00
301 - Atenção Básica	8.400.000,00	8.835.320,00	8.900.000,00	9.000.000,00
302 - Assistência Hospitalar e Ambulatorial	26.300.000,00	32.053.086,00	29.800.000,00	31.800.000,00
303 - Suporte Profilático e Terapêutico	3.000.000,00	2.349.000,00	3.000.000,00	3.000.000,00
304 - Vigilância Sanitária	170.000,00	70.000,00	70.000,00	70.000,00
305 - Vigilância Epidemiológica	314.000,00	314.000,00	314.000,00	314.000,00
306 - Alimentação e Nutrição	674.000,00	950.000,00	990.000,00	1.030.000,00
361 - Ensino Fundamental	25.145.000,00	30.127.150,00	28.511.000,00	29.488.000,00
365 - Educação Infantil	5.440.000,00	5.712.500,00	5.134.000,00	5.366.000,00
366 - Educação de Jovens e Adultos	120.000,00	120.000,00	120.000,00	120.000,00
392 - Difusão Cultural	1.070.000,00	1.120.000,00	1.170.000,00	1.220.000,00
422 - Direitos Individuais, Coletivos e Difusos	590.000,00	345.000,00	650.000,00	682.000,00
451 - Infra-estrutura urbana	23.836.830,00	30.527.996,00	31.794.740,00	34.389.230,00
452 - Serviços Urbanos	11.030.000,00	11.475.114,00	10.183.356,00	10.549.570,00
542 - Controle Ambiental	2.015.000,00	426.000,00	1.815.000,00	1.835.000,00
601 - Promoção da Produção Vegetal	1.845.000,00	2.095.000,00	2.145.000,00	2.345.000,00
602 - Promoção da Produção Animal	15.000,00	15.000,00	15.000,00	15.000,00
691 - Promoção Comercial	780.000,00	537.000,00	730.000,00	780.000,00
695 - Turismo	4.430.000,00	4.333.498,00	3.031.000,00	3.164.000,00
841 - Refinanciamento da Dívida Interna	1.878.380,00	853.000,00	2.500.000,00	2.500.000,00
812 - Desporto Comunitário	3.260.000,00	2.107.000,00	3.065.000,00	3.090.000,00
999 - Reserva de Contingência	1.055.260,00	1.106.386,00	1.176.904,00	1.225.540,00
<b>TOTAL</b>	<b>145.000.000,00</b>	<b>162.000.000,00</b>	<b>162.000.000,00</b>	<b>170.000.000,00</b>





Estado de Mato Grosso  
Prefeitura Municipal de Barra do Garças

ANEXO X X I I - DESPESAS ESTIMADAS - PLANO PLURIANUAL - 2.014 A 2.017

ÓRGÃO RESPONSÁVEL: 01 - Câmara Municipal  
UNIDADE: 01 - LEGISLATIVA  
FUNÇÃO: 01 - Legislativa  
SUB-FUNÇÃO: 031 - Ação Legislativa  
PROGRAMA: 001 - Poder Legislativo Municipal

METAS	PROJ ATIV	ESTIMATIVA 2014	ESTIMATIVA 2015	ESTIMATIVA 2016	ESTIMATIVA 2017
Obras e Instalações	1001	10.000,00	10.000,00	10.000,00	10.000,00
Aq. Equipamentos Material Permanente	1002	110.000,00	110.000,00	110.000,00	110.000,00
Manut. trabalhos do Legislativo	2001	3.306.590,00	3.966.410,00	4.749.080,00	4.976.300,00
Contribuições	2002	10.000,00	10.000,00	10.000,00	10.000,00
TOTAL		3.436.590,00	4.096.410,00	4.879.080,00	5.106.300,00

ÓRGÃO RESPONSÁVEL: 01 - Câmara Municipal  
UNIDADE: 02 - CONTROLE INTERNO  
FUNÇÃO: 01 - Legislativa  
SUB-FUNÇÃO: 031 - Ação Legislativa  
B

METAS	PROJ ATIV	ESTIMATIVA 2014	ESTIMATIVA 2015	ESTIMATIVA 2016	ESTIMATIVA 2017
Manut. Desenvol. Controle Interno	2003	3.000,00	3.000,00	3.000,00	3.000,00
TOTAL		3.000,00	3.000,00	3.000,00	3.000,00

TOTAL DA CAMARA MUNICIPAL		3.439.590,00	4.099.410,00	4.882.080,00	5.109.300,00
---------------------------	--	--------------	--------------	--------------	--------------

DESPESA COM PESSOAL		2.248.750,00	2.427.750,00	2.480.000,00	2.604.000,00
---------------------	--	--------------	--------------	--------------	--------------





Estado de Mato Grosso  
Prefeitura Municipal de Barra do Garças

ANEXO X X I I - DESPESAS ESTIMADAS - PLANO PLURIANUAL - 2.014 A 2.017

ÓRGÃO RESPONSÁVEL : 02 - GABINETE DO PREFEITO

UNIDADE: 001 - GABINETE DO PREFEITO

FUNÇÃO: 04 - ADMINISTRAÇÃO

SUB-FUNÇÃO: 122 - Administração Geral

PROGRAMA: 0002 - Barra do Garças democrática, gestão participativa, transparente e eficiente

METAS	PROJ ATIV	ESTIMATIVA 2014	ESTIMATIVA 2015	ESTIMATIVA 2016	ESTIMATIVA 2017
Manut. Desenv. do Gabinete do Prefeito	2004	1.500.000,00	1.790.000,00	1.600.000,00	1.600.000,00
Aq. Equip. e Veículo para o Gabinete	1003	100.000,00	100.000,00	100.000,00	100.000,00
<b>TOTAL</b>		<b>1.600.000,00</b>	<b>1.890.000,00</b>	<b>1.700.000,00</b>	<b>1.700.000,00</b>

ÓRGÃO RESPONSÁVEL : 02 - GABINETE DO PREFEITO

UNIDADE: 002 - Controle Interno

FUNÇÃO: 04 - ADMINISTRAÇÃO

SUB-FUNÇÃO: 124 - Controle Interno

PROGRAMA: 0003 - CONTROLADORIA INTERNA

METAS	PROJ ATIV	ESTIMATIVA 2014	ESTIMATIVA 2015	ESTIMATIVA 2016	ESTIMATIVA 2017
Manut. Atividades da Auditoria Interna	2005	20.000,00	20.000,00	20.000,00	20.000,00
<b>TOTAL</b>		<b>20.000,00</b>	<b>20.000,00</b>	<b>20.000,00</b>	<b>20.000,00</b>

ÓRGÃO RESPONSÁVEL : 02 - GABINETE DO PREFEITO

UNIDADE: 003 - PROCURADORIA GERAL

FUNÇÃO: 04 - ADMINISTRAÇÃO

SUB-FUNÇÃO: 125 - Normatização e Fiscalização

PROGRAMA: 0004 - ASSISTENCIA JUDICIÁRIA

METAS	PROJ ATIV	ESTIMATIVA 2014	ESTIMATIVA 2015	ESTIMATIVA 2016	ESTIMATIVA 2017
Manut. Atividades. da Procuradoria	2006	100.000,00	100.000,00	100.000,00	100.000,00
Pag. de Demandas Judiciais Procuradoria	2007	500.000,00	500.000,00	500.000,00	500.000,00
<b>TOTAL</b>		<b>600.000,00</b>	<b>600.000,00</b>	<b>600.000,00</b>	<b>600.000,00</b>

<b>DESPESA COM PESSOAL</b>		<b>1.000.000,00</b>	<b>1.257.250,00</b>	<b>1.382.975,00</b>	<b>1.521.272,50</b>
----------------------------	--	---------------------	---------------------	---------------------	---------------------

<b>TOTAL GABINETE DO PREFEITO</b>		<b>2.220.000,00</b>	<b>2.510.000,00</b>	<b>2.320.000,00</b>	<b>2.320.000,00</b>
-----------------------------------	--	---------------------	---------------------	---------------------	---------------------





ANEXO X X I I - DESPESAS ESTIMADAS - PLANO PLURIANUAL - 2.014 A 2.017

ÓRGÃO RESPONSÁVEL : 03 - Secretaria Municipal de Finanças

UNIDADE: 01 - GABINETE DO SECRETARIO

FUNÇÃO: 04 - Administração

SUB-FUNÇÃO: 123 - Administração Financeira

PROGRAMA: 0005 - Administração de Recursos

METAS	PROJ ATIV	ESTIMATIVA 2014	ESTIMATIVA 2015	ESTIMATIVA 2016	ESTIMATIVA 2017
Aquisição de Bens Imóveis por Dação	1004	50.000,00	50.000,00	50.000,00	50.000,00
Manut. Desenv. do Gab. Sec. Finanças	2008	2.000.000,00	2.650.000,00	2.100.000,00	2.400.000,00
Aquis. Equip. Veículos Sec. Finanças	1005	150.000,00	150.000,00	150.000,00	150.000,00
Campanhas de Incentivos à Arrecadação	2009	5.000,00	5.000,00	5.000,00	5.000,00
<b>TOTAL</b>		<b>2.205.000,00</b>	<b>2.855.000,00</b>	<b>2.305.000,00</b>	<b>2.605.000,00</b>

ÓRGÃO RESPONSÁVEL : 03 - Secretaria Municipal de Finanças

UNIDADE: 01 - GABINETE DO SECRETARIO

FUNÇÃO: 99 - Reserva de Contingência

SUB-FUNÇÃO: 99 - Reserva de Contingência

PROGRAMA: 0005 - Administração de Recursos

METAS	PROJ ATIV	ESTIMATIVA 2014	ESTIMATIVA 2015	ESTIMATIVA 2016	ESTIMATIVA 2017
Reserva de Contingência (1% RCL)	9999	986.730,00	1.106.386,00	1.101.364,00	1.146.220,00
<b>TOTAL</b>		<b>986.730,00</b>	<b>1.106.386,00</b>	<b>1.101.364,00</b>	<b>1.146.220,00</b>

ÓRGÃO RESPONSÁVEL : 03 - Secretaria Municipal de Finanças

UNIDADE: 02 - COORDENAÇÃO DE FINANÇAS

FUNÇÃO: 04 - Administração

SUB-FUNÇÃO: 123 - Administração Financeira

PROGRAMA: 0005 - Administração de Recursos

METAS	PROJ ATIV	ESTIMATIVA 2014	ESTIMATIVA 2015	ESTIMATIVA 2016	ESTIMATIVA 2017
Manut. Ativ. Coord. Geral Finanças	2010	80.000,00	40.000,00	40.000,00	40.000,00
<b>TOTAL</b>		<b>80.000,00</b>	<b>40.000,00</b>	<b>40.000,00</b>	<b>40.000,00</b>

ÓRGÃO RESPONSÁVEL : 03 - Secretaria Municipal de Finanças

UNIDADE: 03 - DIVISÃO DE CONTROLE E FINANÇAS

FUNÇÃO: 04 - Administração

SUB-FUNÇÃO: 123 - Administração Financeira

PROGRAMA: 0005 - Administração de Recursos

METAS	PROJ ATIV	ESTIMATIVA 2014	ESTIMATIVA 2015	ESTIMATIVA 2016	ESTIMATIVA 2017
Manut. Ativ. Div. Controle e Finanças	2011	440.000,00	400.000,00	400.000,00	400.000,00
<b>TOTAL</b>		<b>440.000,00</b>	<b>400.000,00</b>	<b>400.000,00</b>	<b>400.000,00</b>

ÓRGÃO RESPONSÁVEL : 03 - Secretaria Municipal de Finanças

UNIDADE: 03 - DIVISÃO DE CONTROLE E FINANÇAS

FUNÇÃO: 28 - Encargos Especiais

SUB-FUNÇÃO: 841 - Serviço da Dívida Interna

PROGRAMA: 0005 - Administração de Recursos

METAS	PROJ ATIV	ESTIMATIVA 2014	ESTIMATIVA 2015	ESTIMATIVA 2016	ESTIMATIVA 2017
Amortização de Financiamentos Diversos	1006	950.000,00	500.000,00	1.000.000,00	1.000.000,00
Juros de Financiamento da Dívida	2012	500.000,00	118.000,00	500.000,00	500.000,00
Encargos da Dívida por Contratos	2013	428.380,00	235.000,00	1.000.000,00	1.000.000,00
<b>TOTAL</b>		<b>1.878.380,00</b>	<b>853.000,00</b>	<b>2.500.000,00</b>	<b>2.500.000,00</b>

<b>DESPESA COM PESSOAL</b>		<b>1.600.000,00</b>	<b>1.830.000,00</b>	<b>1.921.500,00</b>	<b>2.017.575,00</b>
----------------------------	--	---------------------	---------------------	---------------------	---------------------

<b>TOTA SECRETARIA DE FINANÇAS</b>		<b>5.590.110,00</b>	<b>5.254.386,00</b>	<b>6.346.364,00</b>	<b>6.691.220,00</b>
------------------------------------	--	---------------------	---------------------	---------------------	---------------------





Estado de Mato Grosso  
Prefeitura Municipal de Barra do Garças

ANEXO X X I I - DESPESAS ESTIMADAS - PLANO PLURIANUAL - 2.014 A 2.017

ÓRGÃO RESPONSÁVEL : 04 - Secretaria Municipal de Administração

UNIDADE - 01 - GABINETE DO SECRETÁRIO

FUNÇÃO: 04 - ADMINISTRAÇÃO

SUB-FUNÇÃO: 128 - Formação de Recursos Humanos

PROGRAMA: 0006 - Barra do Garças uma Administração Humanitária

METAS	PROJ ATIV	ESTIMATIVA 2014	ESTIMATIVA 2015	ESTIMATIVA 2016	ESTIMATIVA 2017
Aquis.Equip.Veic. Sec. Admin/PMAT	1007	50.000,00	50.000,00	50.000,00	50.000,00
Const. e Reforma Predios do Paco Administrativo	1008	50.000,00	50.000,00	50.000,00	50.000,00
Manut. Reparos Predios Poder Executivo	2014	0,00	50.000,00	50.000,00	50.000,00
Manut. Reparos Equip. Rede Informatica e Telefonia	2015	0,00	20.000,00	20.000,00	20.000,00
Encargos com PASEP (1% (REC BRUTA)	2016	1.381.470,00	851.537,50	1.544.460,00	1.620.680,00
Manut. Desenv. Sec. Admin. e do PMAT	2017	1.353.000,00	1.158.002,50	1.360.000,00	1.360.000,00
<b>TOTAL</b>		<b>2.834.470,00</b>	<b>2.179.540,00</b>	<b>3.074.460,00</b>	<b>3.150.680,00</b>

ÓRGÃO RESPONSÁVEL : 04 - Secretaria Municipal de Administração

UNIDADE - 01 - GABINETE DO SECRETÁRIO

FUNÇÃO: 04 - Administração

SUB-FUNÇÃO: 122 - Administração Geral

PROGRAMA: 0006 - Barra do Garças uma Administração Humanitária

METAS	PROJ ATIV	ESTIMATIVA 2014	ESTIMATIVA 2015	ESTIMATIVA 2016	ESTIMATIVA 2017
Obrigações Patronais/ RGPS	2018	800.000,00	700.000,00	950.000,00	1.000.000,00
<b>TOTAL</b>		<b>800.000,00</b>	<b>700.000,00</b>	<b>950.000,00</b>	<b>1.000.000,00</b>

ÓRGÃO RESPONSÁVEL : 04 - Secretaria Municipal de Administração

UNIDADE - 01 - GABINETE DO SECRETÁRIO

FUNÇÃO: 04 - Administração

SUB-FUNÇÃO: 122 - Administração Geral

PROGRAMA: 0006 - Barra do Garças uma Administração Humanitária

METAS	PROJ ATIV	ESTIMATIVA 2014	ESTIMATIVA 2015	ESTIMATIVA 2016	ESTIMATIVA 2017
Obrigações Patronais/RPPS	2019	500.000,00	900.000,00	950.000,00	1.000.000,00
<b>TOTAL</b>		<b>500.000,00</b>	<b>900.000,00</b>	<b>950.000,00</b>	<b>1.000.000,00</b>

**DESPESA COM PESSOAL** 1.743.000,00 2.000.000,00 2.100.000,00 2.205.000,00

ÓRGÃO RESPONSÁVEL : 04 - Secretaria Municipal de Administração

UNIDADE - 02 - BARRAPREV

FUNÇÃO: 09 - Previdência Social

SUB-FUNÇÃO: 272 - Previdência do Regime Estatutário

PROGRAMA: 0006 - Barra do Garças uma Administração Humanitária

METAS	PROJ ATIV	ESTIMATIVA 2014	ESTIMATIVA 2015	ESTIMATIVA 2016	ESTIMATIVA 2017
Desenv. Ativid. do BARRAPREV	2020	6.115.940,00	6.403.080,00	6.741.920,00	7.108.360,00
Aquis. Equipamentos BARRA PREV	1009	30.000,00	30.000,00	30.000,00	30.000,00
Devol. Sal. Maternidade e Aux. doença	2021	570.000,00	570.000,00	570.000,00	570.000,00
Encargos com o PASSEP	2022	68.530,00	71.460,00	75.540,00	79.320,00
<b>TOTAL</b>		<b>6.784.470,00</b>	<b>7.074.540,00</b>	<b>7.417.460,00</b>	<b>7.787.680,00</b>

ÓRGÃO RESPONSÁVEL : 04 - Secretaria Municipal de Administração

UNIDADE - 02 - BARRAPREV

FUNÇÃO: 09 - Previdência Social

SUB-FUNÇÃO: 272 - Previdência do Regime Estatutário

PROGRAMA: 0006 - Barra do Garças uma Administração Humanitária

METAS	PROJ ATIV	ESTIMATIVA 2014	ESTIMATIVA 2015	ESTIMATIVA 2016	ESTIMATIVA 2017
Reserva de Contingência	9999	68.530,00	71.460,00	75.540,00	79.320,00
<b>TOTAL</b>		<b>68.530,00</b>	<b>71.460,00</b>	<b>75.540,00</b>	<b>79.320,00</b>





Estado de Mato Grosso  
Prefeitura Municipal de Barra do Garças

ANEXO X X I I - DESPESAS ESTIMADAS - PLANO PLURIANUAL - 2.014 A 2.017

DESPESA COM PESSOAL		4.550.000,00	4.250.000,00	4.462.500,00	4.685.625,00
---------------------	--	--------------	--------------	--------------	--------------

ÓRGÃO RESPONSÁVEL : 04 - Secretaria Municipal de Administração

UNIDADE - 03 - SERVIÇO MILITAR

FUNÇÃO: 05 - Defesa Nacional

SUB-FUNÇÃO: 153 - Defesa Terrestre

PROGRAMA: 0006 - Barra do Garças uma Administração Humanitária

METAS	PROJ ATIV	ESTIMATIVA 2014	ESTIMATIVA 2015	ESTIMATIVA 2016	ESTIMATIVA 2017
Manut. Ativ. Junta Serviço Militar	2024	12.000,00	12.000,00	12.000,00	12.000,00
<b>TOTAL</b>		<b>12.000,00</b>	<b>12.000,00</b>	<b>12.000,00</b>	<b>12.000,00</b>

ÓRGÃO RESPONSÁVEL : 04 - Secretaria Municipal de Administração

UNIDADE - 04 - FUREBOM

FUNÇÃO: 06 - Segurança Pública

SUB-FUNÇÃO: 182 - Defesa Civil

PROGRAMA: 0006 - Barra do Garças uma Administração Humanitária

METAS	PROJ ATIV	ESTIMATIVA 2014	ESTIMATIVA 2015	ESTIMATIVA 2016	ESTIMATIVA 2017
Manut. Ativ. do Furebom	2025	46.000,00	46.000,00	46.000,00	46.000,00
Subsidio financeiro Corpo de Bombeiros	2026	100.000,00	100.000,00	100.000,00	100.000,00
<b>TOTAL</b>		<b>146.000,00</b>	<b>146.000,00</b>	<b>146.000,00</b>	<b>146.000,00</b>

DESPESAS COM PESSOAL		6.293.000,00	6.250.000,00	6.562.500,00	6.890.625,00
----------------------	--	--------------	--------------	--------------	--------------

TOTAL SEC. ADMINISTRAÇÃO		11.145.470,00	11.083.540,00	12.625.460,00	13.175.680,00
--------------------------	--	---------------	---------------	---------------	---------------





Estado de Mato Grosso  
Prefeitura Municipal de Barra do Garças

ANEXO X X I I - DESPESAS ESTIMADAS - PLANO PLURIANUAL - 2.014 A 2.017

ÓRGÃO RESPONSÁVEL - 05 - Secretaria Municipal de Educação

UNIDADE: 01 - GABINETE DO SECRETÁRIO

FUNÇÃO: 12 - Educação

SUBFUNÇÃO - 361- Ensino Fundamental

PROGRAMA - 0007 - Educação Democrática e de Qualidade

METAS	PROJ ATIV	ESTIMATIVA 2014	ESTIMATIVA 2015	ESTIMATIVA 2016	ESTIMATIVA 2017
Aquis. Equip. Gab. da Secretaria	1010	500.000,00	500.000,00	500.000,00	500.000,00
Manut. Desenv. Ativ. Sec. Educação	2027	7.000.000,00	7.214.053,50	7.000.000,00	7.000.000,00
Inclusão Digital	2028	200.000,00	200.000,00	200.000,00	200.000,00
Formação continuada	2029	50.000,00	50.000,00	50.000,00	50.000,00
Profissionalização dos A A E	2030	40.000,00	40.000,00	40.000,00	40.000,00
Aquisição e Confecção de Kits Escolar	2031	500.000,00	500.000,00	500.000,00	500.000,00
Encargos com o PASSEP - Educação	2141	0,00	178.596,50	0,00	0,00
<b>TOTAL</b>		<b>8.290.000,00</b>	<b>8.682.650,00</b>	<b>8.290.000,00</b>	<b>8.290.000,00</b>

ÓRGÃO RESPONSÁVEL - 05 - Secretaria Municipal de Educação

UNIDADE: 02 - COORDENADORIA GERAL

FUNÇÃO: 12 - Educação

SUBFUNÇÃO - 361- Ensino Fundamental

PROGRAMA - 0007 - Educação Democrática e de Qualidade

METAS	PROJ ATIV	ESTIMATIVA 2014	ESTIMATIVA 2015	ESTIMATIVA 2016	ESTIMATIVA 2017
Desenv. Atividades da Coord. Educação	2032	500.000,00	500.000,00	500.000,00	500.000,00
<b>TOTAL</b>		<b>500.000,00</b>	<b>500.000,00</b>	<b>500.000,00</b>	<b>500.000,00</b>

ÓRGÃO RESPONSÁVEL - 05 - Secretaria Municipal de Educação

UNIDADE: 03 - SEÇÃO ADMINISTRATIVA ESCOLAR

FUNÇÃO: 12 - Educação

SUBFUNÇÃO - 361- Ensino Fundamental

PROGRAMA - 0007 - Educação Democrática e de Qualidade

METAS	PROJ ATIV	ESTIMATIVA 2014	ESTIMATIVA 2015	ESTIMATIVA 2016	ESTIMATIVA 2017
Cont. Reforma e Ampl. Escolas	1011	2.340.000,00	2.303.000,00	2.264.000,00	2.223.000,00
Aquis. Equip., Veicul. e Onib. p. Escolas	1012	500.000,00	1.000.000,00	500.000,00	1.200.000,00
Desenv. das Atividades Curriculares	2033	1.000.000,00	700.000,00	1.700.000,00	1.700.000,00
Manut. Do Transporte Escolar	2139	0,00	150.000,00	150.000,00	150.000,00
<b>TOTAL</b>		<b>3.840.000,00</b>	<b>4.153.000,00</b>	<b>4.614.000,00</b>	<b>5.273.000,00</b>

ÓRGÃO RESPONSÁVEL - 05 - Secretaria Municipal de Educação

UNIDADE: 04 - CONVÊNIO MERENDA ESCOLAR

FUNÇÃO: 12 - Educação

SUB-FUNÇÃO: 306 - Alimentação e Nutrição

PROGRAMA - 0007 - Educação Democrática e de Qualidade

METAS	PROJ ATIV	ESTIMATIVA 2014	ESTIMATIVA 2015	ESTIMATIVA 2016	ESTIMATIVA 2017
Aq. de gêneros alimentícios PNAE	2034	624.000,00	750.000,00	790.000,00	830.000,00
Manut. Alimentação Escolar	2138	0,00	150.000,00	150.000,00	150.000,00
<b>TOTAL</b>		<b>624.000,00</b>	<b>900.000,00</b>	<b>940.000,00</b>	<b>980.000,00</b>

ÓRGÃO RESPONSÁVEL - 05 - Secretaria Municipal de Educação

UNIDADE: 05 - CONVÊNIO PDDE

FUNÇÃO: 12 - Educação

SUBFUNÇÃO - 361- Ensino Fundamental

PROGRAMA - 0007 - Educação Democrática e de Qualidade

METAS	PROJ ATIV	ESTIMATIVA 2014	ESTIMATIVA 2015	ESTIMATIVA 2016	ESTIMATIVA 2017
Desenvolv. de atividades do PDDE	2035	5.000,00	5.000,00	5.000,00	6.000,00
<b>TOTAL</b>		<b>5.000,00</b>	<b>5.000,00</b>	<b>5.000,00</b>	<b>6.000,00</b>





Estado de Mato Grosso  
Prefeitura Municipal de Barra do Garças

ANEXO X X I I - DESPESAS ESTIMADAS - PLANO PLURIANUAL - 2.014 A 2.017

ÓRGÃO RESPONSÁVEL - 05 - Secretaria Municipal de Educação

UNIDADE: 06 - PROGRAMA DINHEIRO DIRETO NA ESCOLA

FUNÇÃO: 12 - Educação

SUBFUNÇÃO - 361- Ensino Fundamental

PROGRAMA - 0007 - Educação Democrática e de Qualidade

METAS	PROJ ATIV	ESTIMATIVA 2014	ESTIMATIVA 2015	ESTIMATIVA 2016	ESTIMATIVA 2017
Programa de dinheiro direto na escola	2036	155.000,00	162.000,00	170.000,00	178.000,00
<b>TOTAL</b>		<b>155.000,00</b>	<b>162.000,00</b>	<b>170.000,00</b>	<b>178.000,00</b>

ÓRGÃO RESPONSÁVEL - 05 - Secretaria Municipal de Educação

UNIDADE: 07 - FUNDO SALARIO EDUCAÇÃO - CONVÊNIO PDDE

FUNÇÃO: 12 - Educação

SUBFUNÇÃO - 361- Ensino Fundamental

PROGRAMA - 0007 - Educação Democrática e de Qualidade

METAS	PROJ ATIV	ESTIMATIVA 2014	ESTIMATIVA 2015	ESTIMATIVA 2016	ESTIMATIVA 2017
Desenv. do Fundo Sal. Educação	2037	750.000,00	787.000,00	826.000,00	867.000,00
<b>TOTAL</b>		<b>750.000,00</b>	<b>787.000,00</b>	<b>826.000,00</b>	<b>867.000,00</b>

ÓRGÃO RESPONSÁVEL - 05 - Secretaria Municipal de Educação

UNIDADE: 08 -FUNDEB - FUNDO MANUTENÇÃO ENSINO VALOR MAGISTÉRIO

FUNÇÃO: 12 - Educação

SUBFUNÇÃO - 361- Ensino Fundamental

PROGRAMA - 0007 - Educação Democrática e de Qualidade

METAS	PROJ ATIV	ESTIMATIVA 2014	ESTIMATIVA 2015	ESTIMATIVA 2016	ESTIMATIVA 2017
Const. Reforma Escolas - FUNDEB 40%	1013	50.000,00	825.000,00	50.000,00	50.000,00
Aq. Equip. Escolas Mun. - FUNDEB 40%	1014	50.000,00	100.000,00	50.000,00	50.000,00
Manut. do FUNDEF - 40%	2038	100.000,00	500.000,00	100.000,00	100.000,00
Amortização de Financiamento Cam. Escola - 40%	1015	145.000,00	145.000,00	145.000,00	145.000,00
Encargos de Financiamento Cam. Escola - 40%	2039	50.000,00	15.000,00	50.000,00	50.000,00
Juros de Financiamento Cam. Escola - 40%	2040	50.000,00	15.000,00	50.000,00	50.000,00
Manut. servidores do FUNDEB - 60%	2041	11.160.000,00	14.237.500,00	13.661.000,00	13.929.000,00
<b>TOTAL</b>		<b>11.605.000,00</b>	<b>15.837.500,00</b>	<b>14.106.000,00</b>	<b>14.374.000,00</b>

ÓRGÃO RESPONSÁVEL - 05 - Secretaria Municipal de Educação

UNIDADE: 08 -FUNDEB - FUNDO MANUTENÇÃO ENSINO VALOR MAGISTÉRIO

FUNÇÃO: 12 - Educação

SUB-FUNÇÃO - 365 - Educação Infantil

PROGRAMA - 0007 - Educação Democrática e de Qualidade

METAS	PROJ ATIV	ESTIMATIVA 2014	ESTIMATIVA 2015	ESTIMATIVA 2016	ESTIMATIVA 2017
Const. Reforma Escolas - FUNDEB 40%	1016	100.000,00	1.060.000,00	100.000,00	100.000,00
Aq. Equip. Escolas Mun. - FUNDEB 40%	1017	50.000,00	25.000,00	50.000,00	50.000,00
Manut. do FUNDEF - 40%	2042	50.000,00	225.000,00	50.000,00	50.000,00
Encargos com o PASSEP - Educação Fundo	2142	0,00	190.000,00	0,00	0,00
Manut. servidores do FUNDEB - 60%	2043	1.500.000,00	1.662.500,00	1.194.000,00	1.426.000,00
<b>TOTAL</b>		<b>1.700.000,00</b>	<b>3.162.500,00</b>	<b>1.394.000,00</b>	<b>1.626.000,00</b>

<b>TOTAL FUNDEB</b>		<b>13.305.000,00</b>	<b>19.000.000,00</b>	<b>15.500.000,00</b>	<b>16.000.000,00</b>
---------------------	--	----------------------	----------------------	----------------------	----------------------

<b>DESPESA COM PESSOAL FUNDEB</b>		<b>12.660.000,00</b>	<b>15.900.000,00</b>	<b>16.695.000,00</b>	<b>17.529.750,00</b>
-----------------------------------	--	----------------------	----------------------	----------------------	----------------------





Estado de Mato Grosso  
Prefeitura Municipal de Barra do Garças

ANEXO X X I I - DESPESAS ESTIMADAS - PLANO PLURIANUAL - 2014 A 2017

UNIDADE: 09 - SEÇÃO DE EDUCAÇÃO INFANTIL  
FUNÇÃO: 12 - Educação  
SUB-FUNÇÃO - 365 - Educação Infantil  
PROGRAMA - 0007 - Educação Democrática e de Qualidade

METAS	PROJ ATIV	ESTIMATIVA 2014	ESTIMATIVA 2015	ESTIMATIVA 2016	ESTIMATIVA 2017
Const. e Restauração de Ed. Infantil	1018	1.000.000,00	1.000.000,00	1.000.000,00	1.000.000,00
Aquis. Equip. e Bibliot. Creches	1019	200.000,00	200.000,00	200.000,00	200.000,00
Manut. Desenv. Educação Infantil/Creches	2044	2.500.000,00	1.310.000,00	2.500.000,00	2.500.000,00
Dinheiro Direto na Creche	2045	40.000,00	40.000,00	40.000,00	40.000,00
TOTAL		3.740.000,00	2.550.000,00	3.740.000,00	3.740.000,00

DESPESA COM PESSOAL EDUCAÇÃO NORMAL		5.356.600,00	4.700.000,00	4.935.000,00	5.181.750,00
-------------------------------------	--	--------------	--------------	--------------	--------------

UNIDADE: 10 - SEÇÃO DE JOVENS E ADULTOS  
FUNÇÃO: 12 - EDUCAÇÃO  
SUBFUNÇÃO: 366 - EDUCAÇÃO DE JOVENS E ADULTOS  
PROGRAMA - 0007 - Educação Democrática e de Qualidade

METAS	PROJ ATIV	ESTIMATIVA 2014	ESTIMATIVA 2015	ESTIMATIVA 2016	ESTIMATIVA 2017
Manut. Ativid. Jovens Adultos	2046	120.000,00	120.000,00	120.000,00	120.000,00
TOTAL		120.000,00	120.000,00	120.000,00	120.000,00

PESSOAL		18.016.600,00	20.600.000,00	21.630.000,00	22.711.500,00
---------	--	---------------	---------------	---------------	---------------

TOTAL SEC. DE EDUCAÇÃO		31.329.000,00	36.859.650,00	34.705.000,00	35.954.000,00
------------------------	--	---------------	---------------	---------------	---------------





Estado de Mato Grosso  
Prefeitura Municipal de Barra do Garças

ANEXO X X I I - DESPESAS ESTIMADAS - PLANO PLURIANUAL - 2.014 A 2.017

ÓRGÃO RESPONSÁVEL : 06 - Secretaria Municipal de Esporte e Lazer  
UNIDADE: 01 - GABINETE DO SECRETARIO  
FUNÇÃO: 27 - Desporto e Lazer  
SUB-FUNÇÃO: 812 - Desporto Comunitário  
PROGRAMA: 0008 - Barra do Garças com qualidade de vida para todos, em todos os cantos

METAS	PROJ ATIV	ESTIMATIVA 2014	ESTIMATIVA 2015	ESTIMATIVA 2016	ESTIMATIVA 2017
Manut. Desenv. Atividade Sec. Esporte	2047	450.000,00	480.000,00	505.000,00	530.000,00
<b>TOTAL</b>		<b>450.000,00</b>	<b>480.000,00</b>	<b>505.000,00</b>	<b>530.000,00</b>

ÓRGÃO RESPONSÁVEL : 06 - Secretaria Municipal de Esporte e Lazer  
UNIDADE: 01 - GABINETE DO SECRETARIO  
FUNÇÃO: 27 - Desporto e Lazer  
SUB-FUNÇÃO: 812 - Desporto Comunitário  
PROGRAMA: 0008 - Barra do Garças com qualidade de vida para todos, em todos os cantos

METAS	PROJ ATIV	ESTIMATIVA 2014	ESTIMATIVA 2015	ESTIMATIVA 2016	ESTIMATIVA 2017
Const.Ref. e ampl. das estruturas Físicas	1020	50.000,00	50.000,00	50.000,00	50.000,00
Despesas para a Realiz. Part. de Eventos	2048	200.000,00	200.000,00	200.000,00	200.000,00
Aquis. de Materiais Desportivos e de Programas	2049	50.000,00	50.000,00	50.000,00	50.000,00
Construção de Estruturas Desportivas	1021	1.000.000,00	750.000,00	750.000,00	750.000,00
Manut. de Unidades de Esportes	2050	50.000,00	50.000,00	50.000,00	50.000,00
Desenvolvimento de Programas	2051	140.000,00	7.000,00	140.000,00	140.000,00
Const.Ref.Campo Quadra Bairros/Dist.	1022	1.000.000,00	200.000,00	1.000.000,00	1.000.000,00
Recursos para ligas esportivas amadoras	2052	200.000,00	200.000,00	200.000,00	200.000,00
Aquis. De Equipamentos	1023	40.000,00	40.000,00	40.000,00	40.000,00
Const. E Reformas Obras Esportivas Rep. Governo	1024	80.000,00	80.000,00	80.000,00	80.000,00
<b>TOTAL</b>		<b>2.810.000,00</b>	<b>1.627.000,00</b>	<b>2.560.000,00</b>	<b>2.560.000,00</b>

<b>DESPESA COM PESSOAL</b>		<b>300.000,00</b>	<b>218.000,00</b>	<b>330.000,00</b>	<b>350.000,00</b>
----------------------------	--	-------------------	-------------------	-------------------	-------------------

<b>TOTAL SECRETARIA ESPORTE</b>		<b>3.260.000,00</b>	<b>2.107.000,00</b>	<b>3.065.000,00</b>	<b>3.090.000,00</b>
---------------------------------	--	---------------------	---------------------	---------------------	---------------------





Estado de Mato Grosso  
Prefeitura Municipal de Barra do Garças

ANEXO X X I I - DESPESAS ESTIMADAS - PLANO PLURIANUAL - 2.014 A 2.017

ÓRGÃO RESPONSÁVEL : 07 - Secretaria Municipal de Saúde

UNIDADE: 01 - Gabinete do Secretario

FUNÇÃO: 10 - Saúde

SUB-FUNÇÃO: 302 - Assistencia Hospitalar e Ambulatorial

PROGRAMA: 009 - Atenção Integral à Saúde

METAS	PROJ ATIV	ESTIMATIVA 2014	ESTIMATIVA 2015	ESTIMATIVA 2016	ESTIMATIVA 2017
Manut. Desenv. Ativ. Sec. Saúde	2053	10.000.000,00	14.060.000,00	11.500.000,00	12.500.000,00
Disp. Valorização Prof. Saúde	2054	20.000,00	10.000,00	20.000,00	20.000,00
Encargos com PASEP - Saúde	2143	0,00	103.086,00	0,00	0,00
<b>TOTAL</b>		<b>10.020.000,00</b>	<b>14.173.086,00</b>	<b>11.520.000,00</b>	<b>12.520.000,00</b>

UNIDADE: 02 - Coordenação Geral de Saúde

FUNÇÃO: 10 - Saúde

SUB-FUNÇÃO: 302 - Assistencia Hospitalar e Ambulatorial

PROGRAMA: 009 - Atenção Integral à Saúde

METAS	PROJ ATIV	ESTIMATIVA 2014	ESTIMATIVA 2015	ESTIMATIVA 2016	ESTIMATIVA 2017
Manut. Desenv. Ativ. Sec. Saúde	2055	250.000,00	250.000,00	250.000,00	250.000,00
Desenv. Ativ. Conselho Saúde	2056	10.000,00	10.000,00	10.000,00	10.000,00
<b>TOTAL</b>		<b>260.000,00</b>	<b>260.000,00</b>	<b>260.000,00</b>	<b>260.000,00</b>

UNIDADE: 03 - Seção de Unidade de Saúde

FUNÇÃO: 10 - Saúde

SUB-FUNÇÃO: 302 - Assistencia Hospitalar e Ambulatorial

PROGRAMA: 009 - Atenção Integral à Saúde

METAS	PROJ ATIV	ESTIMATIVA 2014	ESTIMATIVA 2015	ESTIMATIVA 2016	ESTIMATIVA 2017
Manut. Desenv. Ativ. Coord. Saúde	2057	700.000,00	1.300.000,00	700.000,00	700.000,00
Const. E Amp. Unidades Saúde e Assistencial	1025	500.000,00	500.000,00	500.000,00	500.000,00
Manut. Paisagística e Urbanística	2058	40.000,00	40.000,00	40.000,00	40.000,00
Aquisi. Equipam. E Veículos	1026	80.000,00	80.000,00	80.000,00	80.000,00
Transf. Ao Cons. Mun. Saúde	2059	500.000,00	500.000,00	500.000,00	500.000,00
<b>TOTAL</b>		<b>1.820.000,00</b>	<b>2.420.000,00</b>	<b>1.820.000,00</b>	<b>1.820.000,00</b>

UNIDADE: 03 - Seção de Unidade de Saúde

FUNÇÃO: 10 - Saúde

SUB-FUNÇÃO: 303 - Suporte Profilático e Terapeutico

PROGRAMA: 009 - Atenção Integral à Saúde

METAS	PROJ ATIV	ESTIMATIVA 2014	ESTIMATIVA 2015	ESTIMATIVA 2016	ESTIMATIVA 2017
Prom. Aces. Uso Racional Medicam.	2060	500.000,00	300.000,00	500.000,00	500.000,00
<b>TOTAL</b>		<b>500.000,00</b>	<b>300.000,00</b>	<b>500.000,00</b>	<b>500.000,00</b>

ÓRGÃO RESPONSÁVEL : 07 - Secretaria Municipal de Saúde

UNIDADE: 03 - Seção de Unidade de Saúde

FUNÇÃO: 10 - Saúde

SUB-FUNÇÃO: 304 - VIGILÂNCIA SANITÁRIA

PROGRAMA: 009 - Atenção Integral à Saúde

METAS	PROJ ATIV	ESTIMATIVA 2014	ESTIMATIVA 2015	ESTIMATIVA 2016	ESTIMATIVA 2017
Prevensão Controle Doenças	2061	30.000,00	30.000,00	30.000,00	30.000,00
<b>TOTAL</b>		<b>30.000,00</b>	<b>30.000,00</b>	<b>30.000,00</b>	<b>30.000,00</b>





Estado de Mato Grosso  
Prefeitura Municipal de Barra do Garças

ANEXO X X I I - DESPESAS ESTIMADAS - PLANO PLURIANUAL - 2.014 A 2.017

UNIDADE: 03 - SEÇÃO DE UNIDADES DE SAUDE  
FUNÇÃO: 10 - Saúde  
SUB-FUNÇÃO: 305 - VIGILÂNCIA EPIDEMIOLÓGICA  
PROGRAMA: 009 - Atenção Integral à Saúde

METAS	PROJ ATIV	ESTIMATIVA 2014	ESTIMATIVA 2015	ESTIMATIVA 2016	ESTIMATIVA 2017
Manut. Desenv. Ativi. Vig. Epidemiol.	2062	14.000,00	14.000,00	14.000,00	14.000,00
<b>TOTAL</b>		<b>14.000,00</b>	<b>14.000,00</b>	<b>14.000,00</b>	<b>14.000,00</b>

UNIDADE: 03 - SEÇÃO DE UNIDADE DE SAÚDE  
FUNÇÃO: 10 - Saúde  
SUB-FUNÇÃO: 306 - Alimentação e Nutrição  
PROGRAMA: 009 - Atenção Integral à Saúde

METAS	PROJ ATIV	ESTIMATIVA 2014	ESTIMATIVA 2015	ESTIMATIVA 2016	ESTIMATIVA 2017
ASSIST. ALIM. FAMILIAS CARENTES	2063	50.000,00	50.000,00	50.000,00	50.000,00

<b>DESPESA COM PESSOAL SAUDE NORMAL</b>		<b>8.435.000,00</b>	<b>11.685.000,00</b>	<b>12.269.250,00</b>	<b>12.882.712,50</b>
---	--	---------------------	----------------------	----------------------	----------------------

<b>SUB TOTAL SAUDE NORMAL</b>		<b>12.694.000,00</b>	<b>17.247.086,00</b>	<b>14.194.000,00</b>	<b>15.194.000,00</b>
-------------------------------	--	----------------------	----------------------	----------------------	----------------------

UNIDADE: 04 - Fundo Municipal de Saúde  
FUNÇÃO: 10 - Saúde  
SUB-FUNÇÃO: 301 - Atenção Básica  
PROGRAMA: 009 - Atenção Integral à Saúde

METAS	PROJ ATIV	ESTIMATIVA 2014	ESTIMATIVA 2015	ESTIMATIVA 2016	ESTIMATIVA 2017
Manut. Desenv. Ativ. Atenção Basica	2064	7.000.000,00	6.360.000,00	7.500.000,00	7.600.000,00
Aquis. Equipam. E Veículos	1027	150.000,00	150.000,00	150.000,00	150.000,00
Const. E Amp. Unidades At. Basica	1028	150.000,00	1.000.000,00	150.000,00	150.000,00
Repasse rec. ONT	2065	100.000,00	100.000,00	100.000,00	100.000,00
Impl. Saneamento Basico	1029	1.000.000,00	1.000.000,00	1.000.000,00	1.000.000,00
Encargos com o PASSEP - Saúde Fundo	2144	0,00	225.320,00	0,00	0,00
<b>TOTAL</b>		<b>8.400.000,00</b>	<b>8.835.320,00</b>	<b>8.900.000,00</b>	<b>9.000.000,00</b>

ÓRGÃO RESPONSÁVEL : 07 - Secretaria Municipal de Saúde

UNIDADE: 04 - Fundo Municipal de Saúde  
FUNÇÃO: 10 - Saúde  
SUB-FUNÇÃO: 302 - Assistência Hospitalar e Ambulatorial  
PROGRAMA: 009 - Atenção Integral à Saúde

METAS	PROJ ATIV	ESTIMATIVA 2014	ESTIMATIVA 2015	ESTIMATIVA 2016	ESTIMATIVA 2017
Const. E Unidades de Saúde e Assistenc. - FMS	1030	1.000.000,00	1.000.000,00	1.000.000,00	1.000.000,00
Aquis. Equipam. E Veículos - FMS	1031	200.000,00	200.000,00	200.000,00	200.000,00
Manut. Desenv. Ativ. Saude - FMS	2066	13.000.000,00	14.000.000,00	15.000.000,00	16.000.000,00
<b>TOTAL</b>		<b>14.200.000,00</b>	<b>15.200.000,00</b>	<b>16.200.000,00</b>	<b>17.200.000,00</b>

UNIDADE: 04 - Fundo Municipal de Saúde  
FUNÇÃO: 10 - Saúde  
SUB-FUNÇÃO: 303 - Suporte Profilático e Terapêutico  
PROGRAMA: 009 - Atenção Integral à Saúde

METAS	PROJ ATIV	ESTIMATIVA 2014	ESTIMATIVA 2015	ESTIMATIVA 2016	ESTIMATIVA 2017
Prom. Aces. Uso Racional Medicam.	2067	2.500.000,00	2.049.000,00	2.500.000,00	2.500.000,00
<b>TOTAL</b>		<b>2.500.000,00</b>	<b>2.049.000,00</b>	<b>2.500.000,00</b>	<b>2.500.000,00</b>





Estado de Mato Grosso  
Prefeitura Municipal de Barra do Garças

ANEXO X X I I - DESPESAS ESTIMADAS - PLANO PLURIANUAL - 2014 A 2017

UNIDADE: 04 - Fundo Municipal de Saúde  
FUNÇÃO: 10 - Saúde  
SUB-FUNÇÃO: 304 - VIGILÂNCIA SANITÁRIA  
PROGRAMA: 009 - Atenção Integral à Saúde

METAS	PROJ ATIV	ESTIMATIVA 2014	ESTIMATIVA 2015	ESTIMATIVA 2016	ESTIMATIVA 2017
Const. Centro Zoonozes	1032	100.000,00	0,00	0,00	0,00
Aquis Equip e Mat Perm Vig Sanitaria	1033	30.000,00	30.000,00	30.000,00	30.000,00
Manut. Desenv. Ativid. Vig. Sanit.	2068	10.000,00	10.000,00	10.000,00	10.000,00
<b>TOTAL</b>		<b>140.000,00</b>	<b>40.000,00</b>	<b>40.000,00</b>	<b>40.000,00</b>

UNIDADE: 04 - Fundo Municipal de Saúde  
FUNÇÃO: 10 - Saúde  
SUB-FUNÇÃO: 305 - VIGILÂNCIA EPIDEMIOLÓGICA  
PROGRAMA: 009 - Atenção Integral à Saúde

METAS	PROJ ATIV	ESTIMATIVA 2014	ESTIMATIVA 2015	ESTIMATIVA 2016	ESTIMATIVA 2017
Manut. Desenv. Ativi. Vig. Epidemiol.	2069	300.000,00	300.000,00	300.000,00	300.000,00
<b>TOTAL</b>		<b>300.000,00</b>	<b>300.000,00</b>	<b>300.000,00</b>	<b>300.000,00</b>

<b>DESPESA COM PESSOAL FNS</b>		<b>9.180.000,00</b>	<b>9.245.000,00</b>	<b>9.707.250,00</b>	<b>10.192.612,50</b>
--------------------------------	--	---------------------	---------------------	---------------------	----------------------

<b>SUB TOTAL FMS</b>		<b>25.540.000,00</b>	<b>26.424.320,00</b>	<b>27.940.000,00</b>	<b>29.040.000,00</b>
----------------------	--	----------------------	----------------------	----------------------	----------------------

<b>TOTAL DE PESSOAL</b>		<b>17.615.000,00</b>	<b>20.930.000,00</b>	<b>21.976.500,00</b>	<b>23.075.325,00</b>
-------------------------	--	----------------------	----------------------	----------------------	----------------------

<b>TOTAL DA SEC SAUDE</b>		<b>38.234.000,00</b>	<b>43.671.406,00</b>	<b>42.134.000,00</b>	<b>44.234.000,00</b>
---------------------------	--	----------------------	----------------------	----------------------	----------------------





Estado de Mato Grosso  
Prefeitura Municipal de Barra do Garças

ANEXO X X I I - DESPESAS ESTIMADAS - PLANO PLURIANUAL - 2.014 A 2.017

ÓRGÃO RESPONSÁVEL : 08 - Secretaria Municipal de Cultura  
UNIDADE: 01 - GABINETE DO SECRETARIO  
FUNÇÃO: 13 - Cultura  
SUB-FUNÇÃO: 392 - Difusão Cultural  
PROGRAMA: 0010 -Barra do Garças vinculo com a historia da cidade

METAS	PROJ ATIV	ESTIMATIVA 2014	ESTIMATIVA 2015	ESTIMATIVA 2016	ESTIMATIVA 2017
Manut. Desenv. Secr. Cultura	2070	400.000,00	500.000,00	500.000,00	550.000,00
Aqu. Equipamentos para a Sec. Cultura	1034	50.000,00	50.000,00	50.000,00	50.000,00
Const. Reforma e Serviços	1035	100.000,00	100.000,00	100.000,00	100.000,00
<b>TOTAL</b>		<b>550.000,00</b>	<b>650.000,00</b>	<b>650.000,00</b>	<b>700.000,00</b>

ORGÃO RESPONSÁVEL: 08 - Secretaria Municipal de Cultura  
UNIDADE: 02 - SEÇÃO DE CULTURA E ENSINO  
FUNÇÃO: 13 - Cultura  
SUB-FUNÇÃO: 392 - Difusão Cultural  
PROGRAMA: 0010 -Barra do Garças vinculo com a historia da cidade

METAS	PROJ ATIV	ESTIMATIVA 2014	ESTIMATIVA 2015	ESTIMATIVA 2016	ESTIMATIVA 2017
Manut. centros culturais, convenções e outros	2071	90.000,00	90.000,00	90.000,00	90.000,00
Desenv. Convenios e Incentivos a eventos/movimento culturais	2072	320.000,00	270.000,00	320.000,00	320.000,00
Desenv.ativ.Conselho Munic. de Cultura	2073	10.000,00	10.000,00	10.000,00	10.000,00
Prog Ativ Desenv Citural e Oficinas	2074	100.000,00	100.000,00	100.000,00	100.000,00
<b>TOTAL</b>		<b>520.000,00</b>	<b>470.000,00</b>	<b>520.000,00</b>	<b>520.000,00</b>

<b>DESPESA COM PESSOAL</b>		<b>391.000,00</b>	<b>474.000,00</b>	<b>497.700,00</b>	<b>522.585,00</b>
<b>TOTAL SEC. CULTURA</b>		<b>1.070.000,00</b>	<b>1.120.000,00</b>	<b>1.170.000,00</b>	<b>1.220.000,00</b>





Estado de Mato Grosso  
Prefeitura Municipal de Barra do Garças

ANEXO X X I I - DESPESAS ESTIMADAS - PLANO PLURIANUAL - 2.014 A 2.017

ÓRGÃO RESPONSÁVEL : 09 - Secretaria Municipal de Agricultura e Desenvolvimento

UNIDADE: 01 - GABINETE DO PREFEITO

FUNÇÃO: 20 - Agricultura

SUB-FUNÇÃO: 601 - Promoção da Produção Vegetal

PROGRAMA: 0011 - Barra do Garças engajada no fortalecimento do Vale do Araguaia

METAS	PROJ ATIV	ESTIMATIVA 2014	ESTIMATIVA 2015	ESTIMATIVA 2016	ESTIMATIVA 2017
Manut. Desenv. Sec. Agricultura	2075	1.500.000,00	1.750.000,00	1.800.000,00	2.000.000,00
Apoia a Associações e Cooperativas	2076	20.000,00	20.000,00	20.000,00	20.000,00
Aquisição Equip. e Veículos Sec. Agr.	1036	40.000,00	40.000,00	40.000,00	40.000,00
Consultoria e Projetos	2077	20.000,00	20.000,00	20.000,00	20.000,00
Restruturação Feira Municipal	2078	10.000,00	10.000,00	10.000,00	10.000,00
<b>TOTAL</b>		<b>1.590.000,00</b>	<b>1.840.000,00</b>	<b>1.890.000,00</b>	<b>2.090.000,00</b>

UNIDADE: 02 - SEÇÃO DE AGRICULTURA

FUNÇÃO: 20 - Agricultura

SUB-FUNÇÃO: 601 - Promoção da Produção Vegetal

PROGRAMA: 0011 - Barra do Garças engajada no fortalecimento do Vale do Araguaia

METAS	PROJ ATIV	ESTIMATIVA 2014	ESTIMATIVA 2015	ESTIMATIVA 2016	ESTIMATIVA 2017
Aquis. de Patrulha Motorizada	1037	50.000,00	50.000,00	50.000,00	50.000,00
Aquis. de Sementes e Insumos	2079	25.000,00	25.000,00	25.000,00	25.000,00
Const. Manut. e Reforma de Logradouros Int. Pub.	1038	50.000,00	50.000,00	50.000,00	50.000,00
Impl. e Manut. Sala do Produtor	2080	25.000,00	25.000,00	25.000,00	25.000,00
Qualificação de Mão de Obra	2081	10.000,00	10.000,00	10.000,00	10.000,00
Impl. de DRS e Cadeias Produtivas	2082	10.000,00	10.000,00	10.000,00	10.000,00
Assistência Técnica Especializada	2083	20.000,00	20.000,00	20.000,00	20.000,00
Implantação de Agroindústrias	2084	50.000,00	50.000,00	50.000,00	50.000,00
Imp. Manut. Viveiros e Horta Comum.	2085	15.000,00	15.000,00	15.000,00	15.000,00
<b>TOTAL</b>		<b>255.000,00</b>	<b>255.000,00</b>	<b>255.000,00</b>	<b>255.000,00</b>

UNIDADE: 02 - SEÇÃO DE AGRICULTURA

FUNÇÃO: 20 - Agricultura

SUB-FUNÇÃO: 602 - Promoção da Produção Animal

PROGRAMA: 0011 - Barra do Garças engajada no fortalecimento do Vale do Araguaia

METAS	PROJ ATIV	ESTIMATIVA 2014	ESTIMATIVA 2015	ESTIMATIVA 2016	ESTIMATIVA 2017
Impl. de Abatedouros Animais	1039	5.000,00	5.000,00	5.000,00	5.000,00
Implant. Da Bacia Leiteira	1040	10.000,00	10.000,00	10.000,00	10.000,00
<b>TOTAL</b>		<b>15.000,00</b>	<b>15.000,00</b>	<b>15.000,00</b>	<b>15.000,00</b>

<b>DESPESA COM PESSOAL</b>		<b>1.200.000,00</b>	<b>1.325.000,00</b>	<b>1.323.000,00</b>	<b>1.390.000,00</b>
----------------------------	--	---------------------	---------------------	---------------------	---------------------

<b>TOTAL SEC. AGRICULTURA</b>		<b>1.860.000,00</b>	<b>2.110.000,00</b>	<b>2.160.000,00</b>	<b>2.360.000,00</b>
-------------------------------	--	---------------------	---------------------	---------------------	---------------------





Estado de Mato Grosso  
Prefeitura Municipal de Barra do Garças

ANEXO X X I I - DESPESAS ESTIMADAS - PLANO PLURIANUAL - 2.014 A 2.017

ÓRGÃO RESPONSÁVEL : 10 - Secretaria Municipal de Planejamento

FUNÇÃO: 04 - Administração

SUB-FUNÇÃO: 121 - Planejamento e Orçamento

PROGRAMA: 0012 - Planejar o Futuro

METAS	PROJ ATIV	ESTIMATIVA 2014	ESTIMATIVA 2015	ESTIMATIVA 2016	ESTIMATIVA 2017
Manut. Desenv. Sec. Planejamento	2086	300.000,00	590.000,00	330.000,00	375.000,00
Aquisição de Equip. e Veículos	1041	30000,00	30.000,00	30.000,00	30.000,00
<b>TOTAL</b>		<b>330.000,00</b>	<b>620.000,00</b>	<b>360.000,00</b>	<b>405.000,00</b>

<b>DESPESA COM PESSOAL</b>		<b>272.500,00</b>	<b>540.000,00</b>	<b>300.000,00</b>	<b>315.000,00</b>
----------------------------	--	-------------------	-------------------	-------------------	-------------------

<b>TOTAL SEC. PLANEJAMENTO</b>		<b>330.000,00</b>	<b>620.000,00</b>	<b>360.000,00</b>	<b>405.000,00</b>
--------------------------------	--	-------------------	-------------------	-------------------	-------------------





Estado de Mato Grosso  
Prefeitura Municipal de Barra do Garças

ANEXO X X I I - DESPESAS ESTIMADAS - PLANO PLURIANUAL - 2.014 A 2.017

ÓRGÃO RESPONSÁVEL : 11 - Secretaria de Ação social

UNIDADE: 01 - GABINETE DO SECRETÁRIO

FUNÇÃO: 08 - Assistência Social

SUB-FUNÇÃO: 244 - Assistência Comunitária

PROGRAMA: 0013 - Barra Feliz

METAS	PROJ ATIV	ESTIMATIVA 2014	ESTIMATIVA 2015	ESTIMATIVA 2016	ESTIMATIVA 2017
Manut. Desenv. Sec. Ação Social	2087	1.000.000,00	1.751.000,00	1.000.000,00	1.000.000,00
Monitor. e Asses. Programas Ass. Social	2088	20.000,00	20.000,00	20.000,00	20.000,00
Aquisi. Equip. e Veículos p/ Secretaria	1042	50.000,00	50.000,00	50.000,00	50.000,00
<b>TOTAL</b>		<b>1.070.000,00</b>	<b>1.821.000,00</b>	<b>1.070.000,00</b>	<b>1.070.000,00</b>

UNIDADE: 02 - SEÇÃO DE ASSISTÊNCIA SOCIAL

FUNÇÃO: 08 - Assistência Social

SUB-FUNÇÃO: 241 - Assistência ao Idoso

PROGRAMA: 0013 - Barra Feliz

METAS	PROJ ATIV	ESTIMATIVA 2014	ESTIMATIVA 2015	ESTIMATIVA 2016	ESTIMATIVA 2017
Equipamentos e Materiais Permanentes	1043	10.000,00	10.000,00	10.000,00	10.000,00
Manut. e Reforma e Construção	1044	10.000,00	10.000,00	10.000,00	10.000,00
Manut. de Programas de Assistência Social	2089	10.000,00	10.000,00	10.000,00	10.000,00
<b>TOTAL</b>		<b>30.000,00</b>	<b>30.000,00</b>	<b>30.000,00</b>	<b>30.000,00</b>

UNIDADE: 02 - SEÇÃO DE ASSISTÊNCIA SOCIAL

FUNÇÃO: 08 - Assistência Social

SUB-FUNÇÃO: 242 - Assistência ao Portador de Deficiência

PROGRAMA: 0013 - Barra Feliz

METAS	PROJ ATIV	ESTIMATIVA 2014	ESTIMATIVA 2015	ESTIMATIVA 2016	ESTIMATIVA 2017
Equipamentos de visualização e audição	1045	10.000,00	10.000,00	10.000,00	10.000,00
Const. E Manut. Predios	1046	10.000,00	10.000,00	10.000,00	10.000,00
Equipamentos e Materiais Permanentes	1047	10.000,00	10.000,00	10.000,00	10.000,00
Manut. de Programas de Assistência Social	2090	10.000,00	40.000,00	10.000,00	10.000,00
<b>TOTAL</b>		<b>40.000,00</b>	<b>70.000,00</b>	<b>40.000,00</b>	<b>40.000,00</b>

UNIDADE: 02 - SEÇÃO DE ASSISTÊNCIA SOCIAL

FUNÇÃO: 08 - Assistência Social

SUB-FUNÇÃO: 243 - Assistência à Criança e ao Adolescente

PROGRAMA: 0013 - Barra Feliz

METAS	PROJ ATIV	ESTIMATIVA 2014	ESTIMATIVA 2015	ESTIMATIVA 2016	ESTIMATIVA 2017
Manut. Desenv. Conselho Tutelar	2091	110.000,00	121.000,00	133.000,00	146.000,00
Construção/Reforma Pred. Criança e Adolescentes	1048	50.000,00	50.000,00	50.000,00	50.000,00
Manut. Conselho Municipal da Criança e do Adolescente	2092	50.000,00	70.000,00	50.000,00	50.000,00
Equipamentos e Materiais Permanentes	1049	10.000,00	10.000,00	10.000,00	10.000,00
Transferência a Instituição Filantrópica	2093	50.000,00	20.000,00	50.000,00	50.000,00
Manut. de Programas de Assistência Social	2094	108.000,00	108.000,00	108.000,00	108.000,00
<b>TOTAL</b>		<b>378.000,00</b>	<b>379.000,00</b>	<b>401.000,00</b>	<b>414.000,00</b>





Estado de Mato Grosso  
Prefeitura Municipal de Barra do Garças

ANEXO X X I I - DESPESAS ESTIMADAS - PLANO PLURIANUAL - 2.014 A 2.017

UNIDADE: 02 - SEÇÃO DE ASSISTÊNCIA SOCIAL  
FUNÇÃO: 08 - Assistência Social  
SUB-FUNÇÃO: 244 - Assistência Comunitária  
PROGRAMA: 0013 - Barra Feliz

METAS	PROJ ATIV	ESTIMATIVA 2014	ESTIMATIVA 2015	ESTIMATIVA 2016	ESTIMATIVA 2017
Manut. Programas de Assistência Social	2095	100.000,00	80.000,00	100.000,00	100.000,00
Elab. Est. Proj. Const. Casa Popular	1050	100.000,00	100.000,00	100.000,00	100.000,00
Aquisição de Cesta Básica para Família Carente	2096	300.000,00	150.000,00	300.000,00	300.000,00
Aquisição de Equipamentos e Materiais Permanentes	1051	50.000,00	50.000,00	50.000,00	50.000,00
Manut. Reforma e Construção	1052	50.000,00	50.000,00	50.000,00	50.000,00
<b>TOTAL</b>		<b>600.000,00</b>	<b>430.000,00</b>	<b>600.000,00</b>	<b>600.000,00</b>

<b>DESPESAS COM PESSOAL AS. SOCIAL</b>		<b>878.000,00</b>	<b>1.545.000,00</b>	<b>1.622.250,00</b>	<b>1.703.362,50</b>
--	--	-------------------	---------------------	---------------------	---------------------

UNIDADE: 03 - FUNDO NACIONAL DE ASSISTENCIA SOCIAL  
FUNÇÃO: 08 - Assistência Social  
SUB-FUNÇÃO: 241 - Assistência ao Idoso  
PROGRAMA: 0013 - Barra Feliz

METAS	PROJ ATIV	ESTIMATIVA 2014	ESTIMATIVA 2015	ESTIMATIVA 2016	ESTIMATIVA 2017
Viabil. de Programas e Projetos Especiais (F: API - 46.000)	2097	100.000,00	158.000,00	100.000,00	100.000,00
<b>TOTAL</b>		<b>100.000,00</b>	<b>158.000,00</b>	<b>100.000,00</b>	<b>100.000,00</b>

UNIDADE: 03 - FUNDO NACIONAL DE ASSISTENCIA SOCIAL  
FUNÇÃO: 08 - Assistência Social  
SUB-FUNÇÃO: 242 - Assistência ao Portador de Deficiência  
PROGRAMA: 0013 - Barra Feliz

METAS	PROJ ATIV	ESTIMATIVA 2014	ESTIMATIVA 2015	ESTIMATIVA 2016	ESTIMATIVA 2017
Viabil. de Programas e Projetos Especiais (FD: API 5000 ; PTMC: 15.000)	2098	100.000,00	100.000,00	100.000,00	100.000,00
<b>TOTAL</b>		<b>100.000,00</b>	<b>100.000,00</b>	<b>100.000,00</b>	<b>100.000,00</b>

UNIDADE: 03 - FUNDO NACIONAL DE ASSISTENCIA SOCIAL  
FUNÇÃO: 08 - Assistência Social  
SUB-FUNÇÃO: 243 - Assistência à Criança e ao Adolescente  
PROGRAMA: 0013 - Barra Feliz

METAS	PROJ ATIV	ESTIMATIVA 2014	ESTIMATIVA 2015	ESTIMATIVA 2016	ESTIMATIVA 2017
Viabil. de Programas e Projetos Especiais (FD PETI:78.000 ; PROJOVEM: 121.000)	2099	300.000,00	435.000,00	300.000,00	300.000,00
<b>TOTAL</b>		<b>300.000,00</b>	<b>435.000,00</b>	<b>300.000,00</b>	<b>300.000,00</b>

UNIDADE: 03 - FUNDO NACIONAL DE ASSISTENCIA SOCIAL  
FUNÇÃO: 08 - Assistência Social  
SUB-FUNÇÃO: 244 - Assistência Comunitária  
PROGRAMA: 0013 - Barra Feliz

METAS	PROJ ATIV	ESTIMATIVA 2014	ESTIMATIVA 2015	ESTIMATIVA 2016	ESTIMATIVA 2017
Manut. Programas de assistência básica (FD: IED:54.000 ; CRAS: 216.000 ; CREAS: 87.000)	2100	300.000,00	464.000,00	300.000,00	300.000,00
<b>TOTAL</b>		<b>300.000,00</b>	<b>464.000,00</b>	<b>300.000,00</b>	<b>300.000,00</b>

<b>TOTAL FUNDO</b>		<b>800.000,00</b>	<b>1.157.000,00</b>	<b>800.000,00</b>	<b>800.000,00</b>
--------------------	--	-------------------	---------------------	-------------------	-------------------

<b>DESPESA COM PESSOAL FMAS</b>		<b>137.000,00</b>	<b>135.000,00</b>	<b>101.000,00</b>	<b>106.000,00</b>
---------------------------------	--	-------------------	-------------------	-------------------	-------------------





Estado de Mato Grosso  
Prefeitura Municipal de Barra do Garças

ANEXO X X I I - DESPESAS ESTIMADAS - PLANO PLURIANUAL - 2.014 A 2.017

UNIDADE: 04 - CONSELHO MUNICIPAL DO IDOSO

FUNÇÃO: 08 - Assistência Social

SUB-FUNÇÃO: 241 - Assistência ao Idoso

PROGRAMA: 0013 - Barra Feliz

METAS	PROJ ATIV	ESTIMATIVA 2014	ESTIMATIVA 2015	ESTIMATIVA 2016	ESTIMATIVA 2017
Manut. Desenv. Ativ. Conselho Munic. Do Idoso	2135	12.000,00	12.000,00	12.000,00	12.000,00
<b>DESPESA COM PESSOAL</b>		<b>1.015.000,00</b>	<b>1.680.000,00</b>	<b>1.723.250,00</b>	<b>1.809.362,50</b>
<b>TOTAL DA SEC. DE AÇÃO SOCIAL</b>		<b>2.930.000,00</b>	<b>3.899.000,00</b>	<b>2.953.000,00</b>	<b>2.966.000,00</b>





Estado de Mato Grosso  
Prefeitura Municipal de Barra do Garças

ANEXO X X I I - DESPESAS ESTIMADAS - PLANO PLURIANUAL - 2014 A 2017

ÓRGÃO RESPONSÁVEL : 12 - Secretaria Municipal de Urbanismo e Paisagismo

UNIDADE: 01 - GABINETE DO SECRETARIO

FUNÇÃO: 15 - Urbanismo

SUB-FUNÇÃO: 452 - Serviços Urbanos

PROGRAMA: 0014 - Barra Feliz é Barra Limpa

METAS	PROJ ATIV	ESTIMATIVA 2014	ESTIMATIVA 2015	ESTIMATIVA 2016	ESTIMATIVA 2017
Manut. Desenv. Sec. Urbanismo	2101	1.200.000,00	1.549.000,00	1.400.000,00	1.500.000,00
Aquis. De Equip. e Veículos Sec. Urban.	1053	40.000,00	50.000,00	100.000,00	100.000,00
Regularização Fundiária	1054	50.000,00	50.000,00	50.000,00	50.000,00
<b>TOTAL</b>		<b>1.290.000,00</b>	<b>1.649.000,00</b>	<b>1.550.000,00</b>	<b>1.650.000,00</b>

ÓRGÃO RESPONSÁVEL: 12 - Secretaria Municipal de Urbanismo e Paisagismo

UNIDADE: 02 - SEÇÃO DE SERVIÇOS PÚBLICOS

FUNÇÃO: 15 - Urbanismo

SUB-FUNÇÃO: 452 - Serviços Urbanos

PROGRAMA: 0014 - Barra Feliz é Barra Limpa

METAS	PROJ ATIV	ESTIMATIVA 2014	ESTIMATIVA 2015	ESTIMATIVA 2016	ESTIMATIVA 2017
Aqui. Equip. e Veículo Manut. Urbana	1055	100.000,00	50.000,00	100.000,00	100.000,00
Perfuração e manutenção de poços profundos	1056	200.000,00	50.000,00	100.000,00	100.000,00
Const. Reforma do Cemiterio	1057	160.000,00	25.000,00	50.000,00	50.000,00
Equipamento para o Aterro Sanitário	1058	50.000,00	10.000,00	50.000,00	50.000,00
Contrução e Reforma do Aterro Sanitário	1059	50.000,00	50.000,00	50.000,00	50.000,00
Const.Ampl. Parques, Praças e Vias - Urbanização	1060	1.500.000,00	1.250.000,00	1.250.000,00	1.250.000,00
Iluminação de Parques e Praças	1061	50.000,00	50.000,00	50.000,00	50.000,00
Const. Play guad infantil em Praças Púb.	1062	40.000,00	40.000,00	40.000,00	40.000,00
Manut. Serviços do Cemiterio	2102	40.000,00	20.000,00	20.000,00	20.000,00
Manut. serviços de Limpeza Urbana	2103	6.000.000,00	7.000.000,00	6.000.000,00	6.000.000,00
Manut. Paisag. Urbana Sistema Viário e Galerias	2104	1.000.000,00	731.114,00	373.356,00	639.570,00
Serviços de Manut. Aterro Sanitário	2105	50.000,00	50.000,00	50.000,00	50.000,00
Manutenção de Parques, Jardins e Viveiros	2106	500.000,00	500.000,00	500.000,00	500.000,00
<b>TOTAL</b>		<b>9.740.000,00</b>	<b>9.826.114,00</b>	<b>8.633.356,00</b>	<b>8.899.570,00</b>

<b>DESPESA COM PESSOAL</b>		<b>1.000.000,00</b>	<b>1.188.000,00</b>	<b>1.102.000,00</b>	<b>1.158.000,00</b>
----------------------------	--	---------------------	---------------------	---------------------	---------------------

<b>TOTAL SEC. URBANISMO</b>		<b>11.030.000,00</b>	<b>11.475.114,00</b>	<b>10.183.356,00</b>	<b>10.549.570,00</b>
-----------------------------	--	----------------------	----------------------	----------------------	----------------------





Estado de Mato Grosso  
Prefeitura Municipal de Barra do Garças

ANEXO X X I I - DESPESAS ESTIMADAS - PLANO PLURIANUAL - 2.014 A 2.017

ÓRGÃO RESPONSÁVEL : 13 - Secretaria Municipal de Viação, Obras e Serviços Públicos

UNIDADE: 01 - GABINETE DO SECRETARIO

FUNÇÃO: 15 - Urbanismo

SUB-FUNÇÃO: 451 - Infra-Estrutura Urbana

PROGRAMA: 0015 - Barra Bela Barra em Desenvolvimento

METAS	PROJ ATIV	ESTIMATIVA 2014	ESTIMATIVA 2015	ESTIMATIVA 2016	ESTIMATIVA 2017
Aq. Equip. Maquinas e Veículos	1063	400.000,00	100.000,00	400.000,00	400.000,00
Indenizações e Desapropriações	1064	100.000,00	150.000,00	100.000,00	100.000,00
Const. Sede Assoc. Moradores	1065	80.000,00	80.000,00	80.000,00	80.000,00
Centro de Atendimento ao Cidadão	1066	1.000.000,00	0,00	0,00	0,00
Manut. Desenv. Sec. Obras	2107	1.350.000,00	2.113.000,00	1.550.000,00	1.700.000,00
Manut. de Veículos, Máquinas e Equip.	2108	1.000.000,00	1.500.000,00	1.000.000,00	1.000.000,00
TOTAL		3.930.000,00	3.943.000,00	3.130.000,00	3.280.000,00

ÓRGÃO RESPONSÁVEL : 13 - Secretaria Municipal de Viação, Obras e Serviços Públicos

UNIDADE: 02 - SERVIÇOS PUBLICOS

FUNÇÃO: 16 - Habitação

SUB-FUNÇÃO: 451 - Infra-Estrutura Urbana

PROGRAMA: 0015 - Barra Bela Barra em Desenvolvimento

METAS	PROJ ATIV	ESTIMATIVA 2014	ESTIMATIVA 2015	ESTIMATIVA 2016	ESTIMATIVA 2017
Construção de casas populares	1067	1.213.590,00	215.000,00	1.215.000,00	1.215.000,00
TOTAL		1.213.590,00	215.000,00	1.215.000,00	1.215.000,00

ÓRGÃO RESPONSÁVEL : 13 - Secretaria Municipal de Viação, Obras e Serviços Públicos

UNIDADE: 02 - SERVIÇOS PUBLICOS

FUNÇÃO: 17 - Saneamento

SUB-FUNÇÃO: 451 - Infra-Estrutura Urbana

PROGRAMA: 0015 - Barra Bela Barra em Desenvolvimento

METAS	PROJ ATIV	ESTIMATIVA 2014	ESTIMATIVA 2015	ESTIMATIVA 2016	ESTIMATIVA 2017
Contr.Enchentes e Erosão em bairros	1068	380.000,00	400.000,00	600.000,00	500.000,00
Const. Galerias e Canal.Águas Pluviais	1069	2.500.000,00	6.500.000,00	5.000.000,00	5.000.000,00
Saneamento Básico	1070	100.000,00	100.000,00	100.000,00	100.000,00
Obras de Esgotamento Sanitário	1071	100.000,00	100.000,00	100.000,00	100.000,00
TOTAL		3.080.000,00	7.100.000,00	5.800.000,00	5.700.000,00

ÓRGÃO RESPONSÁVEL : 13 - Secretaria Municipal de Viação, Obras e Serviços Públicos

UNIDADE: 02 - SERVIÇOS PUBLICOS

FUNÇÃO: 25- ENERGIA

SUB-FUNÇÃO: 451 - Infra-Estrutura Urbana

PROGRAMA: 0015 - Barra Bela Barra em Desenvolvimento

METAS	PROJ ATIV	ESTIMATIVA 2014	ESTIMATIVA 2015	ESTIMATIVA 2016	ESTIMATIVA 2017
Ampl. Da Rede de Iluminação Publica Urbana e Rural	1072	450.000,00	250.000,00	1.050.000,00	1.050.000,00
Construção de Hidroeletrica	1073	0,00	500.000,00	0,00	0,00
Manutenção Serviços de Iluminação	2109	230.000,00	1.354.000,00	500.000,00	500.000,00
TOTAL		680.000,00	2.104.000,00	1.550.000,00	1.550.000,00





Estado de Mato Grosso  
Prefeitura Municipal de Barra do Garças

ANEXO X X I I - DESPESAS ESTIMADAS - PLANO PLURIANUAL - 2.014 A 2.017

ÓRGÃO RESPONSÁVEL : 13 - Secretaria Municipal de Viação, Obras e Serviços Públicos

UNIDADE: 02 - SERVIÇOS PUBLICOS

FUNÇÃO: 26 - Transporte

SUB-FUNÇÃO: 451 - Infra-Estrutura Urbana

PROGRAMA: 0015 - Barra Bela Barra em Desenvolvimento

METAS	PROJ ATIV	ESTIMATIVA 2014	ESTIMATIVA 2015	ESTIMATIVA 2016	ESTIMATIVA 2017
Const.Manut. de rodovias municipais	1074	436.410,00	500.000,00	1.000.000,00	1.000.000,00
Manut. De Rodovias	2137	413.590,00	1.050.000,00	413.590,00	413.590,00
Construção de Pontes	1075	350.000,00	115.000,00	500.000,00	500.000,00
Construção de calçadas em via públicas	1076	145.000,00	3.200.000,00	500.000,00	500.000,00
Const.Abrigo Passag.Onib.Inter.Munic.	1077	100.000,00	25.000,00	50.000,00	50.000,00
Obras e Pavimentação Asfáltica e meio fio	1078	13.288.240,00	11.306.596,00	16.969.550,00	19.513.640,00
Sinalização viária da zona rural e urbana	1079	200.000,00	800.000,00	500.000,00	500.000,00
<b>TOTAL</b>		<b>14.933.240,00</b>	<b>16.996.596,00</b>	<b>19.933.140,00</b>	<b>22.477.230,00</b>

UNIDADE: 02 - SERVIÇOS PUBLICOS

FUNÇÃO: 26 - Transporte

SUB-FUNÇÃO: 782 - Transporte Rodoviário

PROGRAMA: 0015 - Barra Bela Barra em Desenvolvimento

METAS	PROJ ATIV	ESTIMATIVA 2014	ESTIMATIVA 2015	ESTIMATIVA 2016	ESTIMATIVA 2017
Manut. E Conservação de Estradas e Vias - FETHAB	2140	-	100.000,00	100.000,00	100.000,00
Construção de Estradas e Vias Públicas - FETHAB	1097	-	69.400,00	66.600,00	67.000,00
<b>TOTAL</b>		<b>-</b>	<b>169.400,00</b>	<b>166.600,00</b>	<b>167.000,00</b>

<b>DESPESA COM PESSOAL</b>		<b>1.000.000,00</b>	<b>1.163.000,00</b>	<b>1.102.000,00</b>	<b>1.158.000,00</b>
----------------------------	--	---------------------	---------------------	---------------------	---------------------

<b>TOTAL SEC. OBRAS</b>		<b>23.836.830,00</b>	<b>30.527.996,00</b>	<b>31.794.740,00</b>	<b>34.389.230,00</b>
-------------------------	--	----------------------	----------------------	----------------------	----------------------





Estado de Mato Grosso  
Prefeitura Municipal de Barra do Garças

ANEXO X X I I - DESPESAS ESTIMADAS - PLANO PLURIANUAL - 2.014 A 2.017

ÓRGÃO RESPONSÁVEL : 14 - Secretaria Municipal de Promoção da Igualdade Racial

UNIDADE: 01 - GABINETE DO SECRETARIO

FUNÇÃO: 14 - DIREITOS DA CIDADANIA

SUB-FUNÇÃO: 422 - Direitos Individuais, Coletivos e Difusos

PROGRAMA: 0016 - Barra Feliz com Igualdade Social

METAS	PROJ ATIV	ESTIMATIVA 2014	ESTIMATIVA 2015	ESTIMATIVA 2016	ESTIMATIVA 2017
Aquisição de Equip. e Veículos	1080	30.000,00	30.000,00	30.000,00	30.000,00
Manut. Desenv. Sec. Igualdade Racial	2110	220.000,00	110.000,00	250.000,00	275.000,00
Prom.e Partic. Feiras, Cursos e Seminarios	2111	20.000,00	20.000,00	20.000,00	20.000,00
Concientização da diversidade Racial	2112	10.000,00	10.000,00	10.000,00	10.000,00
Implant. Campanha educat. Ald. indigenas	2113	20.000,00	10.000,00	20.000,00	20.000,00
<b>TOTAL</b>		<b>300.000,00</b>	<b>180.000,00</b>	<b>330.000,00</b>	<b>355.000,00</b>

<b>DESPESA COM PESSOAL</b>		<b>140.000,00</b>	<b>69.000,00</b>	<b>154.000,00</b>	<b>162.000,00</b>
----------------------------	--	-------------------	------------------	-------------------	-------------------





Estado de Mato Grosso  
Prefeitura Municipal de Barra do Garças

ANEXO X X I I - DESPESAS ESTIMADAS - PLANO PLURIANUAL - 2.014 A 2.017

ÓRGÃO RESPONSÁVEL : 15 - Secretaria Municipal da Mulher  
UNIDADE: 01 - GABINETE DO SECRETARIO  
FUNÇÃO: 14 - DIREITOS DA CIDADANIA  
SUB-FUNÇÃO: 422 - Direitos Individuais, Coletivos e Difusos  
PROGRAMA: 0016 - Barra Feliz com Igualdade Social

METAS	PROJ ATIV	ESTIMATIVA 2014	ESTIMATIVA 2015	ESTIMATIVA 2016	ESTIMATIVA 2017
Manut. Desen. Sec. da Mulher	2114	160.000,00	105.000,00	190.000,00	197.000,00
Aquis. Maq. Equip. Veículos Secr.	1081	30.000,00	30.000,00	30.000,00	30.000,00
Construção, Ref. E Manut. de Predios da Secretaria	1082	100.000,00	30.000,00	100.000,00	100.000,00
<b>TOTAL</b>		<b>290.000,00</b>	<b>165.000,00</b>	<b>320.000,00</b>	<b>327.000,00</b>

<b>DESPESA COM PESSOAL</b>		<b>140.000,00</b>	<b>67.000,00</b>	<b>154.000,00</b>	<b>162.000,00</b>
----------------------------	--	-------------------	------------------	-------------------	-------------------





Estado de Mato Grosso  
Prefeitura Municipal de Barra do Garças

ANEXO X X I I - DESPESAS ESTIMADAS - PLANO PLURIANUAL - 2.014 A 2.017

ÓRGÃO RESPONSÁVEL : 16 - Secretaria Municipal de Comunicação Social

UNIDADE? 01 - GABINETE DO SECRETARIO

FUNÇÃO: 24 - Comunicações

SUB-FUNÇÃO: 131 - Comunicação Social

PROGRAMA: 0017 - Barra em Evidência

METAS	PROJ ATIV	ESTIMATIVA 2014	ESTIMATIVA 2015	ESTIMATIVA 2016	ESTIMATIVA 2017
Aquisi. Equip. Veículos Sec. Comunicação	1083	30.000,00	30.000,00	30.000,00	30.000,00
Manut. Desenv. Sec. Comunicação	2115	160.000,00	278.000,00	350.000,00	350.000,00
Propaganda e Midia	2116	500.000,00	500.000,00	500.000,00	500.000,00
Publicações	2117	70.000,00	70.000,00	70.000,00	70.000,00
<b>TOTAL</b>		<b>760.000,00</b>	<b>878.000,00</b>	<b>950.000,00</b>	<b>950.000,00</b>

<b>DESPESA COM PESSOAL</b>		<b>140.000,00</b>	<b>262.000,00</b>	<b>300.000,00</b>	<b>300.000,00</b>
----------------------------	--	-------------------	-------------------	-------------------	-------------------





Estado de Mato Grosso  
Prefeitura Municipal de Barra do Garças

ANEXO X X I I - DESPESAS ESTIMADAS - PLANO PLURIANUAL - 2.014 A 2.017

ÓRGÃO RESPONSÁVEL : 17 - Secretaria Municipal de Indústria e Comércio

UNIDADE: 01 - GABINETE DO SECRETARIO

FUNÇÃO: 22 - Industria

SUB-FUNÇÃO: 691 - Promoção Comercial

PROGRAMA: 0002 - Administração Social

METAS	PROJ ATIV	ESTIMATIVA 2014	ESTIMATIVA 2015	ESTIMATIVA 2016	ESTIMATIVA 2017
Const e Reforma Predios da Secretaria	1084	200.000,00	94.000,00	200.000,00	200.000,00
Manut. Desenv. Ativ. Sec. Industria	2118	200.000,00	163.000,00	250.000,00	300.000,00
Consultoria Especializada de Projetos	2119	150.000,00	150.000,00	150.000,00	150.000,00
Implantação e Manut. do Empreendedor	2120	130.000,00	30.000,00	30.000,00	30.000,00
Desenv. Ativ. ZPE	2121	100.000,00	100.000,00	100.000,00	100.000,00
<b>TOTAL</b>		<b>780.000,00</b>	<b>537.000,00</b>	<b>730.000,00</b>	<b>780.000,00</b>

<b>DESPESA COM PESSOAL</b>		<b>125.000,00</b>	<b>121.000,00</b>	<b>137.000,00</b>	<b>144.000,00</b>
----------------------------	--	-------------------	-------------------	-------------------	-------------------





Estado de Mato Grosso  
Prefeitura Municipal de Barra do Garças

ANEXO X X I I - DESPESAS ESTIMADAS - PLANO PLURIANUAL - 2.014 A 2.017

ÓRGÃO RESPONSÁVEL : 18 - Secretaria Municipal de Turismo

UNIDADE: 01 - GABINETE DO SECRETARIO

FUNÇÃO: 23 - Comércio e Serviços

SUB-FUNÇÃO: 695 - Turismo

PROGRAMA: 0019 - Barra Feliz com Turismo Regional

METAS	PROJ ATIV	ESTIMATIVA 2014	ESTIMATIVA 2015	ESTIMATIVA 2016	ESTIMATIVA 2017
Aquis. Equip. e Materias Permanentes	1085	50.000,00	50.000,00	50.000,00	50.000,00
Manut. Desenv.Sec. Turismo	2122	1.100.000,00	1.139.000,00	1.331.000,00	1.464.000,00
<b>TOTAL</b>		<b>1.150.000,00</b>	<b>1.189.000,00</b>	<b>1.381.000,00</b>	<b>1.514.000,00</b>

ÓRGÃO RESPONSÁVEL : 18 - Secretaria Municipal de Turismo

UNIDADE: 02 - COORDENAÇÃO DE TURISMO

FUNÇÃO: 23 - Comércio e Serviços

SUB-FUNÇÃO: 695 - Turismo

PROGRAMA: 0019 - Barra Feliz com Turismo Regional

METAS	PROJ ATIV	ESTIMATIVA 2014	ESTIMATIVA 2015	ESTIMATIVA 2016	ESTIMATIVA 2017
Const. Ref. Ampl. Auditório e Prédios	1086	200.000,00	200.000,00	200.000,00	200.000,00
Const e Munutenção Aeroporto	1087	100.000,00	100.000,00	50.000,00	50.000,00
Const. E Manut. De Parques	1088	850.000,00	1.819.498,00	500.000,00	500.000,00
Const. De Centros de Eventos	1089	500.000,00	0,00	0,00	0,00
Const. Pontes Penseistrilhas ecológicas das cach.	1090	150.000,00	150.000,00	25.000,00	25.000,00
Sinalizações Turisticas	2123	150.000,00	50.000,00	50.000,00	50.000,00
Mnutenção do Aeroporto	2124	60.000,00	60.000,00	60.000,00	60.000,00
Incent.Implantação Eco-turismo	2125	50.000,00	25.000,00	25.000,00	25.000,00
Eventos: Sociais, Populares e Temporais	2126	800.000,00	600.000,00	600.000,00	600.000,00
Programa de Capacitação ao Turismo	2127	20.000,00	20.000,00	20.000,00	20.000,00
Marketing, Turismo, Consult. E Projetos	2128	100.000,00	20.000,00	20.000,00	20.000,00
Manutenção dos Parques	2129	300.000,00	100.000,00	100.000,00	100.000,00
<b>TOTAL</b>		<b>3.280.000,00</b>	<b>3.144.498,00</b>	<b>1.650.000,00</b>	<b>1.650.000,00</b>

<b>DESPESA COM PESSOAL</b>		<b>775.000,00</b>	<b>835.000,00</b>	<b>855.000,00</b>	<b>898.000,00</b>
----------------------------	--	-------------------	-------------------	-------------------	-------------------

<b>TOTAL SEC. TURISMO</b>		<b>4.430.000,00</b>	<b>4.333.498,00</b>	<b>3.031.000,00</b>	<b>3.164.000,00</b>
---------------------------	--	---------------------	---------------------	---------------------	---------------------





Estado de Mato Grosso  
Prefeitura Municipal de Barra do Garças

ANEXO X X I I - DESPESAS ESTIMADAS - PLANO PLURIANUAL - 2.014 A 2.017

ÓRGÃO RESPONSÁVEL : 19 - Secretaria Municipal de Meio ambiente

UNIDADE: 01 - GABINETE DO SECRETARIO

FUNÇÃO: 18 - Gestão Ambiental

SUB-FUNÇÃO: 542 - Controle Ambiental

PROGRAMA: 0020 - Barra Feliz Meio Ambiente Agradeçe

METAS	PROJ ATIV	ESTIMATIVA 2014	ESTIMATIVA 2015	ESTIMATIVA 2016	ESTIMATIVA 2017
Aquis. Equip. e Materias Permanentes	1091	50.000,00	50.000,00	50.000,00	50.000,00
Obras de Recuperação Ambiental e de preservação	1092	1.000.000,00	50.000,00	750.000,00	750.000,00
Projetos de Infra-estrutura ambiental	1093	250.000,00	50.000,00	250.000,00	250.000,00
Recup. E Pres. Das Nascentes de Corregos	1094	200.000,00	50.000,00	200.000,00	200.000,00
Manut. Desenv.Secretaria	2130	400.000,00	161.000,00	480.000,00	500.000,00
Regularização Ambiental dos Parques	2131	30.000,00	20.000,00	20.000,00	20.000,00
Programas de Conscientização Ambiental	2132	30.000,00	10.000,00	10.000,00	10.000,00
Programa de Arborização Urbana	2133	40.000,00	20.000,00	40.000,00	40.000,00
Campanhas de Consumo Sustentáveis	2134	15.000,00	15.000,00	15.000,00	15.000,00
<b>TOTAL</b>		<b>2.015.000,00</b>	<b>426.000,00</b>	<b>1.815.000,00</b>	<b>1.835.000,00</b>

<b>DESPESA COM PESSOAL</b>		<b>300.000,00</b>	<b>105.000,00</b>	<b>331.000,00</b>	<b>350.000,00</b>
----------------------------	--	-------------------	-------------------	-------------------	-------------------



Estado de Mato Grosso  
Prefeitura Municipal de Barra do Garças

ANEXO X X I I - DESPESAS ESTIMADAS - PLANO PLURIANUAL - 2.014 A 2.017

ÓRGÃO RESPONSÁVEL : 20 - Secretaria Municipal de Pesca e Aquicultura

UNIDADE: 01 - GABINETE DO SECRETARIO

FUNÇÃO: 20 - Agricultura

SUB-FUNÇÃO: 122 - Administração Geral

PROGRAMA: 0020 - Barra Feliz Meio Ambiente Agradeçe

METAS	PROJ ATIV	ESTIMATIVA 2014	ESTIMATIVA 2015	ESTIMATIVA 2016	ESTIMATIVA 2017
Aquis. Equip. e Materias Permanentes	1095	20.000,00	10.000,00	20.000,00	20.000,00
Construção de Instalações Pesca e Aquis.	1096	30.000,00	23.000,00	30.000,00	30.000,00
Manut. Desenv.Secretaria	2136	100.000,00	110.000,00	75.000,00	75.000,00
TOTAL		150.000,00	143.000,00	125.000,00	125.000,00

DESPESA COM PEESOAL		65.000,00	88.000,00	65.000,00	65.000,00
---------------------	--	-----------	-----------	-----------	-----------

TOTAL GERAL		145.000.000,00	162.000.000,00	162.000.000,00	170.000.000,00
-------------	--	----------------	----------------	----------------	----------------

RECEITA GERAL		145.000.000,00	162.000.000,00	162.000.000,00	170.000.000,00
---------------	--	----------------	----------------	----------------	----------------





Estado de Mato Grosso  
Prefeitura Municipal de Barra do Garças

**ANEXO X X I I I - PPA 2014 A 2017 - OBJETIVOS E COMPROMISSOS**

**ÓRGÃO RESPONSÁVEL: 01 - Câmara Municipal**

- Promover ações e condições de trabalho do executivo
- Aprimorar o atendimento ao público
- Aparelhamento do Legislativo
- Aperfeiçoamento dos parlamentares e servidores do legislativo



Estado de Mato Grosso  
Prefeitura Municipal de Barra do Garças

**ANEXO X X I I I - PPA 2014 A 2017 - OBJETIVOS E COMPROMISSOS**

**ÓRGÃO RESPONSÁVEL : 02 - GABINETE DO PREFEITO**

- Plano estratégico voltado ao cumprimento das metas traçadas nos normativos;
- Governo sem discriminação;
- Governo focado em quem mais precisa da ação efetiva do poder público;
- Governo em busca de soluções para melhoria da qualidade de vida;
- Plano para mudanças estruturais no município;
- Administração empreendedora;
- Plano voltado ao desenvolvimento sócio-econômico-político
- Promoção de ações voltadas a desigualdade social, combate ao desemprego e perspectivas de vida com qualidade social
- Ações de desenvolvimento e na garantia dos direitos humanos;
- Ações de fortalecimento da democracia;
- Introduzir a dimensão territorial no planejamento e na implementação das políticas públicas em todos os setores
- Melhoria na qualidade da gestão pública - receita e despesas;
- Fortalecimento da função pública - implementação de sistema de qualidade do servidor;
- Livre acesso da população às contas públicas;
- Criar foruns públicos para discursão democrática do Plano Plurianual e Orçamentário
- Institucionalizar a participação e avaliação constante das ações públicas
- Portal da Transparência sempre atualizado;
- Participação democrática de todos os setores
- Fortalecer os funcionamentos de todos os Conselhos Municipais.





Estado de Mato Grosso  
Prefeitura Municipal de Barra do Garças

**ANEXO X X I I I - PPA 2014 A 2017 - OBJETIVOS E COMPROMISSOS**

**ÓRGÃO RESPONSÁVEL : 03 - Secretaria Municipal de Finanças**

- Revisão da Planta do IPTU
- Renegociação das dívidas oriundas dos impostos;
- Aparelhamento da Secretaria;
- Fortalecer a arrecadação de impostos
- Promover ações voltadas a estabilização financeira
- Promover a Transparência na gestão dos recursos públicos
- Promover atendimento humanitário aos munícipes



Estado de Mato Grosso  
Prefeitura Municipal de Barra do Garças

**ANEXO X X I I I - PPA 2014 A 2017 - OBJETIVOS E COMPROMISSOS**

**ÓRGÃO RESPONSÁVEL : 04 - Secretaria Municipal de Administração**

- Promover Ações Administrativa interna, controle e aperfeiçoamento Administrativo
- Promover Ações de controle de qualidade no atendimento aos Municipes
- Promover transparência no Departamento de Compras e Licitações
- Promover ações de carater previdenciário;
- Promover ações de alistamento militar
- Promover ações de defesa civil.
- Incentivo ao investimento
- Revisão na tabela de cargos e salários





Estado de Mato Grosso  
Prefeitura Municipal de Barra do Garças

**ANEXO X X I I I - PPA 2014 A 2017 - OBJETIVOS E COMPROMISSOS**

**ÓRGÃO RESPONSÁVEL - 05 - Secretaria Municipal de Educação**

- Desenvolver plano estratégico educacional.
- Promover ações de atendimento as escolas municipais
- Promover ações de acesso a globalização e informatica no desenvolvimento das escolas municipais
- Promover ensino de qualidade e assegurar educação para todos.
- Revitalizaçõa das escolas municpiais
- Promover alimentação escolar com qualidade e continuidade
- Promover ações junto ao FUNDEB
- Promover ações voltadas a diminuição a evaçãõ escolar
- Promover ações de superação do analfabetismo
- Promover garantia de salários dignos aos profissionais da educação
- Promover atendimento as pessoas com deficiência ou mobilidade reduzida
- Contruir politicas públicas que elevem a qualidade do ensino e a difusão de conhecimento e cultura.
- Enfatizar o acesso à escola pública democrática e de qualidade
- Acesso amplo à educação profissional, técnica e tecnológica
- Criar condições para que em 4 anos 80% das crianças de 0 a 3 anos estejam matriculadas em creches e 100% das crianças 04 a 5 anos estejam na escola.
- Usar a tecnologia de informação como elemento estratégico e pedagogico nas escolas municipais.



Estado de Mato Grosso  
Prefeitura Municipal de Barra do Garças

**ANEXO X X I I I - PPA 2014 A 2017 - OBJETIVOS E COMPROMISSOS**

**ÓRGÃO RESPONSÁVEL : 06 - Secretaria Municipal de Esporte e Lazer**

- Fomentar políticas públicas para o desenvolvimento e criação do Sistema Municipal de Esporte e Lazer
- Promover inclusão social através de programas de esporte e lazer;
- Apoiar e realizar eventos esportivos no município;
- Articular programas de esporte e lazer com iniciativas de promoção da saúde
- Implantar áreas esportivas para praticas de esporte
- Ampliar vagas em programas como o 2º tempo





Estado de Mato Grosso  
Prefeitura Municipal de Barra do Garças

**ANEXO X X I I I - PPA 2014 A 2017 - OBJETIVOS E COMPROMISSOS**

**ÓRGÃO RESPONSÁVEL : 07 - Secretaria Municipal de Saúde**

- Remodelar o Hospital Regional de Barra do Garças;
- Consultas com horario marcado e medicamentos de doenças crônicas fornecido personalizadasmente.
- Consultorios Móveis e itinerantes adequados ao atendimento clinico e odondológico
- Promover atendimento especializado ao portador de deficiencias ou mobilidade reduzida
- Aprimorar e garantir programas educativos, culturais, esportivos voltados a saúde e bem estar
- Desenvolver ações de modernização nos ambientes da saúde
- Fomentar o convívio familiar e comunitário com políticas de humanização, principalmente aos idosos
  
- Fortalecimento da democracia e igualdade social na socialização da saúde
- Fortalecer a gestão SUS público, com controle social e identificação das necessidades da população, no interesse público.
- Assegurar os serviços de atenção básica e os Programas da medicina familiar urbano e rural
- Fortalecer a farmacia popular
- Garantir os serviços de alta complexidade
- Fortalecer o Plano de Carreira dos servidores da saúde
- Promover ações de atendimento a gestante a fim de diminuir o indice de mortalidade infantil
- Promover a transparência pública e incentivo aos Conselhos municipais



Estado de Mato Grosso  
Prefeitura Municipal de Barra do Garças

**ANEXO X X I I I - PPA 2014 A 2017 - OBJETIVOS E COMPROMISSOS**

**ÓRGÃO RESPONSÁVEL : 08 - Secretaria Municipal de Cultura**

- Fomentar políticas públicas para ações de modernização e incentivos a promoção da cultura local
- Vínculos com a história da cidade
- Promover e Garantir a preservação das culturas locais e regionais
- Promover acesso ao fomento cultural
- Promover a participação popular nos movimentos culturais
- Promover a inclusão no roteiro de apresentações culturais fomentadas pelo governo federal e estadual
- Fomentar e incluir o turismo cultural através das festas regionais e municipais no cenário nacional
- Promover a difusão culturais voltadas a qualificação profissional através da música, artesanato e teatro





Estado de Mato Grosso  
Prefeitura Municipal de Barra do Garças

**ANEXO X X I I I - PPA 2014 A 2017 - OBJETIVOS E COMPROMISSOS**

**ÓRGÃO RESPONSÁVEL : 09 - Secretaria Municipal de Agricultura e Desenvolvimento**

- Fortalecer a economia agrícola municipal
- Fortalecer as atividades agropecuária de subsistência



Estado de Mato Grosso  
Prefeitura Municipal de Barra do Garças

**ANEXO X X I I I - PPA 2014 A 2017 - OBJETIVOS E COMPROMISSOS**

**ÓRGÃO RESPONSÁVEL : 10 - Secretaria Municipal de Planejamento**

- Fortalecer a democracia e ao incentivo da perspectiva socio-cultura municipal
- Fomentar a transparência pública do governo municipal
- Fomentar a transparência pública do governo municipal
- Institucionalizar os espaços de participação no âmbito da administração pública com aperfeiçoamento, acompanhamento, avaliação e publicização dos seus resultados.





Estado de Mato Grosso  
Prefeitura Municipal de Barra do Garças

**ANEXO X X I I I - PPA 2014 A 2017 - OBJETIVOS E COMPROMISSOS**

**ÓRGÃO RESPONSÁVEL : 11 - Secretaria de Ação social**

- Plano estratégico para incentivar a geração de mais renda e empregos, através de cursos para qualificação da mão de obra
- Fomentar o atendimento de pessoas com deficiência ou mobilidade reduzida
- Promover e garantir a qualidade de vida aos idosos
- Promover políticas de atendimento humanitário e especialização a atenção do idoso
- Universalizar os instrumentos de fesa de crianças e adolescentes
- Revitalizar os espaços públicos para atendimento aos jovens, adultos, e idosos
- Fomentar o fundo de aliemntação popular
- Fomentar os programas do governo federal
- Expandir a rede de serviços socio-assitenciais as famílias carentes e demais membros da sociedade
- Recriar os programas sociais etinerantes



Estado de Mato Grosso  
Prefeitura Municipal de Barra do Garças

**ANEXO X X I I I - PPA 2014 A 2017 - OBJETIVOS E COMPROMISSOS**

**ÓRGÃO RESPONSÁVEL : 12 - Secretaria Municipal de Urbanismo e Paisagismo**

- Promover políticas de adequação transito;
- Recuperação da malha viária
- Promoção da limpeza pública e embelezamento do município
- Promover o abastecimento de agua potável no município
- Promover a regularização fundiária de imoveis urbanos e distritais





Estado de Mato Grosso  
Prefeitura Municipal de Barra do Garças

**ANEXO X X I I I - PPA 2014 A 2017 - OBJETIVOS E COMPROMISSOS**

**ÓRGÃO RESPONSÁVEL : 13 - Secretaria Municipal de Viação, Obras e Serviços Públicos**

- Incentivo a programas de moradia digna;
- Priorizar os serviços urbanos essenciais
- Acessibilidade aos portadores de deficiências ou mobilidade reduzida
- Promover processo local através de benfeitorias voltadas aos munícipes
- Promoção do funcionamento da máquina administrativa
- Proporcionar condições adequadas para a energia elétrica e iluminação pública
- Recuperação da malha viária
- Acesso ao saneamento básico Proporcionar o saneamento básico a todos A532
- Recuperação da malha viária



Estado de Mato Grosso  
Prefeitura Municipal de Barra do Garças

**ANEXO X X I I I - PPA 2014 A 2017 - OBJETIVOS E COMPROMISSOS**

**ÓRGÃO RESPONSÁVEL : 14 - Secretaria Municipal de Promoção da Igualdade Racial**

- Articular políticas setoriais para promoção de ações geradoras de igualdade racial
- Socializar informações de bolsas do PROUNI para assegurar o acesso as escolas públicas
- Promover ações combinadas com políticas educacionais, culturais, geração de emprego e renda
- Promover o combate a violência racial
- Garantir a participação de indigenas nas descisões do governo municipal para melhoria na qualidade de vida da população indigena
- Garantir a cultura e a educação indigena com qualidade
- Promover ações humanitárias





Estado de Mato Grosso  
Prefeitura Municipal de Barra do Garças

**ANEXO X X I I I - PPA 2014 A 2017 - OBJETIVOS E COMPROMISSOS**

**ÓRGÃO RESPONSÁVEL : 15 - Secretaria Municipal da Mulher**

- Prevenir a violência sexual e domestica contra as mulheres
- Desenvolver ações que permitam a inclusão das mulheres no processo de desenvolvimento do Município
- Promover iniciativas produtivas através de cursos e profissionalização
- Incentivar a participação das mulheres nos espaços de poder na sociedade e nas descições das politicas públicas
- Promover ações de atendimento prioritário as mulheres



Estado de Mato Grosso  
Prefeitura Municipal de Barra do Garças

**ANEXO X X I I I - PPA 2014 A 2017 - OBJETIVOS E COMPROMISSOS**

**ÓRGÃO RESPONSÁVEL : 16 - Secretaria Municipal de Comunicação Social**

- Promover iniciativas e sistemas democraticos de comunicação
- Fortalecer a inclusão digital
- Promover ações voltadas a cumprir o principio da publicidade de todos atos e fatos legais ou assistenciais do governo municipal





Estado de Mato Grosso  
Prefeitura Municipal de Barra do Garças

**ANEXO X X I I I - PPA 2014 A 2017 - OBJETIVOS E COMPROMISSOS**

**ÓRGÃO RESPONSÁVEL : 17 - Secretaria Municipal de Indústria e Comércio**

- Promoção de novos investimento gerando mais emprego e renda
- Promover e fortalecer a industria e comercio local
- Incrementar o parque industrial
- Fortalecer a participação democratica de todos os seguimentos produtivos do municipio.



Estado de Mato Grosso  
Prefeitura Municipal de Barra do Garças

**ANEXO X X I I I - PPA 2014 A 2017 - OBJETIVOS E COMPROMISSOS**

**ÓRGÃO RESPONSÁVEL : 18 - Secretaria Municipal de Turismo**

- Fomentar políticas para o turismo em Barra do Garças
- Promover ações inovadoras e modernizadas que apontem a cidade como polo turístico
- Expandir as ações de educação ambiental
- Capacitação e profissionalização das ações turísticas
- Fortalecer calendário de eventos turístico
- Promover o turismo de negócios, ecológico, ufológico, místico e religioso
- Promover a diversificação dos produtos turísticos, contemplando e respeitando a diversidade cultural e os recursos
- Captar recursos para fortalecer o calendário de eventos no município.





Estado de Mato Grosso  
Prefeitura Municipal de Barra do Garças

**ANEXO X X I I I - PPA 2014 A 2017 - OBJETIVOS E COMPROMISSOS**

**ÓRGÃO RESPONSÁVEL : 19 - Secretaria Municipal de Meio Ambiente**

- Criar e consolidar unidades de conservação em ambientes terrestres e aquáticosFortalecer calendário
- Incentivar a restauração e recuperação de áreas de preservação
- Promover a redução da taxa de desmatamento no município
- Promover a educação ambiental
- Promoção de campanhas de consumo sustentável e economica
- Desenvolver ações de adequação das políticas de desenvolvimento e de projetos de infraestrutura
- Desenvolver ações a favor do meio ambiente
- Desenvolver o SELO de crescimento sustentável para empresas que investirem no meio ambiente



Estado de Mato Grosso  
Prefeitura Municipal de Barra do Garças

**ANEXO X X I I I - PPA 2014 A 2017 - OBJETIVOS E COMPROMISSOS**

**ÓRGÃO RESPONSÁVEL : 20 - Secretaria Municipal de Pesca e Aquicultura**

- Criar e consolidar unidades de pesca e aquicultura
- Incentivar a restauração e recuperação de áreas de pesca e aquicultura
- Promover a redução da pobreza no município através de incentivos a pesca
- Promover a educação ambiental relativas a piracema e períodos de procriação
- Promoção de campanhas de consumo sustentável e economica
- Desenvolver ações de adequação das políticas de desenvolvimento e de projetos de infraestrutura
- Desenvolver ações a favor do meio ambiente, pesca e aquicultura





Estado de Mato Grosso  
Prefeitura Municipal de Barra do Garças

ANEXO X X I V - LDO - 2015 - PLANEJ. ORÇAMETÁRIO - METAS E PRIORIDADES - DO PPA - 2.014 - 2.017

DETALHAMENTO DE DESPESA		
ÓRGÃO:	01	
PROJETO	1001	OBRAS E INSTALAÇÕES
AÇÕES	Adequação do espaço Físico do Prédio da Câmara Municipal	
PROJETO	1002	AQUIS. EQUIPAMENTOS E MAT. PERMANENTE
AÇÕES	Aquisição de Equipamentos e material Permanente Substituição de Equipamentos e Material Permanente	
ATIVIDADE:	2001	MANUTENÇÃO DOS TRABALHOS DO LEGISLATIVO
AÇÕES	Manutenção dos trabalhos do Legislativo Manutenção dos Vencimentos dos Vereadores e Funcionário.	
ATIVIDADE:	2002	CONTRIBUIÇÕES
AÇÕES	Contribuições	
ATIVIDADE:	2003	MANUT. DESENV. CONTROLE INTERNO
AÇÕES	Controladoria sobre atos e fatos do Legislativo	



Estado de Mato Grosso  
Prefeitura Municipal de Barra do Garças

ANEXO XXIV - LDO - 2015 - PLANEJ. ORÇAMETÁRIO - METAS E PRIORIDADES - DO PPA - 2.014 - 2.017

DETALHAMENTO DE DESPESA		
ÓRGÃO:	02	GABINETE DO PREFEITO
ATIVIDADE:	2004	Manut. Desenv. Ativ. Gabinete do Preito
AÇÕES	Manut Atividades Administrativas do Gabinete	
	Manut. Proventos e obrigações do Prefeito e Vice-Prefeito	
	Manut. Proventos e obrigações dos Servidores do Gabinete	
	Manut. Proventos e obrigações da Procuradoria	
	Contribuições Diversas	
	Contribuições para Sindmotobarra - Mototaxi	
	Manut. Proventos e obrigações do Controle Interno	
PROJETO:	1003	Aquis. Equip. e Veículos para o Gabinete
AÇÕES	Aquisição de Veículos	
	Aquisição de Equipamentos	
ATIVIDADE:	2005	MANTU. ATIVIDADES DA AUDITORIA INTERNA
AÇÕES	Controladoria sobre atos e fatos do Legislativo	
ATIVIDADE:	2006	MANUT. ATIVID. DA PROCURADORIA
AÇÕES	Manut. atividades da Procuradoria Geral do Município	
ATIVIDADE:	2007	PAGAMENTO DE DEMANDAS JUDICIAIS
AÇÕES	Repasse liquidação demandas judiciais ao Poder Judiciário	
	Pagamentos de Demandas Judiciais diversas	
	Pagamento de Honorários legais aos Procuradores	





Estado de Mato Grosso  
Prefeitura Municipal de Barra do Garças

ANEXO XXIV - LDO - 2015 - PLANEJ. ORÇAMETÁRIO - METAS E PRIORIDADES - DO PPA - 2.014 - 2.017

DETALHAMENTO DE DESPESA		
ÓRGÃO:	03	SECRETARIA MUNICIPAL DE FINANÇAS
PROJETO:	1004	AQUISIÇÃO DE BENS IMÓVEIS POR DAÇÃO
AÇÕES	Aquisição de Bens Imóveis por Dação	
PROJETO:	1005	AQUIS. DE EQUIPAMENTOS E VEÍCULOS PARA A SEC. FINANÇAS / PMAT
AÇÕES	Aquisição de Veículos Aquisição de Equipamentos	
ATIVIDADE:	2008	MANUT. DESENV. ATIVID. SECR. FINANÇAS / PMAT
AÇÕES	Manutenção das Atividades Administrativas da Secretaria Consultoria e Assessoria para avaliação do IPTU e demais impostos Manutenção dos Proventos e obrigações dos Servidores	
ATIVIDADE:	2009	CAMPANHAS DE INCENTIVOS À ARRECADAÇÃO
AÇÕES	Campanhas de Incentivo à Arrecadação	
ATIVIDADE:	9999	RESERVA DE CONTINGENCIA
AÇÕES	Reserva de contingência	
ATIVIDADE:	2010	MANUT. DESENV. ATIVID. COORD. FINANÇAS
AÇÕES	Manutenção das atividades da Coordenadoria	
ATIVIDADE:	2011	MANUT. DESENV. ATIVID. DIV. CONTR. FINANÇAS
AÇÕES	Manutenção das atividades da Coordenadoria	
PROJETO:	1006	AMORTIZAÇÃO DE FINANCIAMENTOS DIVERSOS
AÇÕES	Amortização de capital de financiamento diversos	
ATIVIDADE:	2012	JUROS DE FINANCIAMENTO DA DIVIDA
AÇÕES	Amortização de juros de financiamento diversos	
ATIVIDADE:	2013	ENCARGOS DA DIVIDA POR CONTRATOS
AÇÕES	Amortização de encargos de financiamentos	





Estado de Mato Grosso  
Prefeitura Municipal de Barra do Garças

ANEXO XXIV - LDO - 2015 - PLANEJ. ORÇAMETÁRIO - METAS E PRIORIDADES - DO PPA - 2.014 - 2.017

DETALHAMENTO DE DESPESA		
ÓRGÃO:	04	SECRETARIA MUNICIPAL DE ADMINISTRAÇÃO
PROJETO:	1007	AQUIS. EQUIP. VEÍCULOS SEC. ADMINISTRAÇÃO/PMAT
AÇÕES	Aquisição de Veículos Aquisição de Equipamentos	
PROJETO:	1008	CONSTR. REFORMA PREDIOS PACO MUNICIPAL
AÇÕES	CONSTR. REFORMA PREDIOS PODER EXECUTIVO	
PROJETO:	2014	MANUT. REPAROS PREDIOS PODER EXECUTIVO
AÇÕES	MANUT. REPAROS PREDIOS PODER EXECUTIVO	
ATIVIDADE	2015	MANUT. REPAROS EQUIP. REDES INFORMATICA E TELEFONIA
AÇÕES	MANUT. REPAROS EQUIP. REDES INFORMATICA E TELEFONIA	
ATIVIDADE:	2016	ENCARGOS COM PASEP
AÇÕES	Encargos com o Pasep	
ATIVIDADE:	2017	MANUT. DESENV. ATIV. SEC ADMIN. / PMAT
AÇÕES	Manutenção das Atividades Administrativas da Secretaria Manutenção dos Proventos e obrigações dos Servidores	
ATIVIDADE:	2018	OBRIGAÇÕES PATRONAIS - RGPS
AÇÕES	Obrigações Patronais	
ATIVIDADE:	2019	OBRIGAÇÕES PATRONAIS - RPPS
AÇÕES	Obrigações Patronais	
ATIVIDADE:	2020	MANUT. DESENV. ATIV. DO BARRAPREV
AÇÕES	Manutenção das Atividades Administrativas do BARRAPREV Manutenção das Aposentadorias e Pensões	
ATIVIDADE:	2021	DEVOL. SAL. MATERN. E AUX. DOENÇA
AÇÕES	Devolução de Salario Maternidade Devolução de Auxílio Doença	
ATIVIDADE:	2022	ENCARGOS PASSEP BARRAPREV
AÇÕES	Encargos com o Pasep	
PROJETO	1009	AQUI. EQUIPAMENTOS BARRAPREV
AÇÕES	Aquisição de Equipamentos e Material Permanente	
ATIVIDADE:	9999	RESERVA DE CONTINGENCIA
AÇÕES	Reserva de contingência	
ATIVIDADE	2024	MANUT. ATIV. SERVIÇO MILITAR
AÇÕES	Manutenção das Atividades do Serviço Militar	
ATIVIDADE	2025	MANUT. ATIVIDADES DO FUREBOM
AÇÕES	Manutenção das Atividades do FUREBOM	
ATIVIDADE	2026	SUBSÍDIO FINANCEIRO AO CORPO DE BOMBEIROS
AÇÕES	Subsidio Financeiro ao Corpo de Bombeiros	





Estado de Mato Grosso  
Prefeitura Municipal de Barra do Garças

ANEXO XXIV - LDO - 2015 - PLANEJ. ORÇAMETÁRIO - METAS E PRIORIDADES - DO PPA - 2.014 - 2.017

DETALHAMENTO DE DESPESA		
ÓRGÃO:	05	SECRETARIA MUNICIPAL DE EDUCAÇÃO
PROJETO	1010	AQUIS. EQUIP. E VEÍCULOS PARA SEC. EDUCAÇÃO
AÇÕES	Aquisição de Equipamentos Aquisição de veículos	
ATIVIDADE	2027	MANUT. DESENV. ATIV. SEC. EDUCAÇÃO
AÇÕES	Manutenção das Atividades Administrativas da Secretaria Aquisição de Livros para a biblioteca Manut. Das atividades do Conselho Municipal de Educação Manutenção dos Proventos e obrigações dos Servidores Manutenção de Programas de educação inclusiva	
ATIVIDADE	2028	INCLUSÃO DIGITAL
AÇÕES	Inclusão digital Aquisição de Materiais de Informatica	
ATIVIDADE	2029	FORMAÇÃO CONTINUADA
AÇÕES	Formação Continuada	
ATIVIDADE	2141	ENCARGOS COM O PASEP - EDUCAÇÃO
AÇÕES	Encargos com o Pasep	
ATIVIDADE	2030	PROFISSIONALIZAÇÃO DOS A.A.E.
AÇÕES	Profissionalização dos A.A.E.	
ATIVIDADE	2031	AQUIS. E CONF. DE KITS ESCOLAR
AÇÕES	Confecções de Kits escolares Aquisição de Kits escolares	
ATIVIDADE	2032	DESENV. ATIVID.COORDENADORIA DE EDUCAÇÃO
AÇÕES	Manutenção das Atividades Administrativas da Secretaria	
PROJETO	1011	CONST. REFOR. E AMPLIAÇÃO DE ESCOLAS E BIBLIOTECAS
AÇÕES	Construção e reformas de escolas municipais em bairros e distritos Reforma escolar municipal indianopolis Reforma escolas Indigenas Const. de Biblioteca, com padrões de acessibilidade Const. Escola municipal bairro sena marques Const. Escola municipal no assentamento Serra Verde	
PROJETO	1012	Aquis. Equip. Veic. Onibus para Escolas Municipais
AÇÕES	Aquisição de equipamentos Aquisição de veículos Aquisição de onibus escolar	





Estado de Mato Grosso  
Prefeitura Municipal de Barra do Garças

ANEXO XXIV - LDO - 2015 - PLANEJ. ORÇAMETÁRIO - METAS E PRIORIDADES - DO PPA - 2.014 - 2.017

DETALHAMENTO DE DESPESA		
ÓRGÃO:	05	SECRETARIA MUNICIPAL DE EDUCAÇÃO
ATIVIDADE	2033	DESENV. ATIV. CURRICULARES
AÇÕES	Desenv. Das atividades curriculares	
ATIVIDADE	2139	MANUT. DO TRANSPORTE ESCOLAR
AÇÕES	MANUTENÇÃO DO TRANSPORTE ESCOLAR MUNICIPAL	
ATIVIDADE	2034	AQUIS. GENERO ALIMENTÍCIO - PNAE
AÇÕES	Aquisição de generos alimenticios Merenda Escolar	
ATIVIDADE	2138	MANUT. ALIMENTAÇÃO ESCOLAR
AÇÕES	MANUTENÇÃO DA ALIMENTAÇÃO ESCOLAR MUNICIPAL	
ATIVIDADE	2035	DESENV. ATIV. DO PDDE
AÇÕES	Desenvolvimento atividades do PDDE	
ATIVIDADE	2036	PROGRAMA DINHEIRO DIRETO NA ESCOLA
AÇÕES	Programa dinheiro direto na escola	
ATIVIDADE	2037	DESENV. DO FUNDO SAL. EDUCAÇÃO
AÇÕES	Programa dinheiro direto na escola	
PROJETO	1013	CONST. REFORMA ESCOLAS - FUNDEB 40%
AÇÕES	Construção e refermas de escolas municipais	
PROJETO	1014	AQUIS. EQUIP ESCOLA MUNIC. - FUNDEB 40%
AÇÕES	Aquisição de equipamentos	
ATIVIDADE	2038	MANUTENÇÃO. - FUNDEB 40%
AÇÕES	Manutenção do FUNDEB	
PROJETO	1015	AMORTIZAÇÃO FINANCIAMENTO CAMINHO ESCOLA - 40%
AÇÕES	Amortização do capital financiamento caminho da escola	
ATIVIDADE	2039	ENCARGOS FINANC. CAMINHO ESCOLA - 40%
AÇÕES	Amortização de encargos financiamento caminho da escola	
ATIVIDADE	2040	JUROS DE FINANCIAMENTO CAMINHO DA ESCOLA
AÇÕES	Amortização de juros financiamento caminho da escola	
ATIVIDADE	2041	MANUT. SERVIDORES. - FUNDEB 60%
AÇÕES	Manutenção dos Proventos e obrigações dos Servidores	
PROJETO	1016	CONST. REFORMA ESCOLA - FUNDEB 40%
AÇÕES	CONST. REFORMA ESCOLA - FUNDEB 40%	





Estado de Mato Grosso  
Prefeitura Municipal de Barra do Garças

ANEXO X X I V - LDO - 2015 - PLANEJ. ORÇAMETÁRIO - METAS E PRIORIDADES - DO PPA - 2.014 - 2.017

DETALHAMENTO DE DESPESA		
ÓRGÃO:	05	SECRETARIA MUNICIPAL DE EDUCAÇÃO
PROJETO	2142	ENCARGOS COM O PASEP - EDUCAÇÃO FUNDO
AÇÕES	ENCARGOS COM O PASEP	
PROJETO	1017	AQUIS. EQUIP. ESCOLAS MUNIC - FUNDEB 40%
AÇÕES	Aquisição de equipamentos	
ATIVIDADE	2042	MANUTENÇÃO DO FUNDEB 40%
AÇÕES	Manutenção do FUNDEB	
ATIVIDADE	2043	MANUT. DESENV. ATIV. EDUC. INFANTIL
AÇÕES	Manutenção das Atividades Administrativas do FUNDEB Manutenção dos Proventos e obrigações dos Servidores	
PROJETO	1018	CONST. E REST. CRECHES DA EDUC. INFANTIL
AÇÕES	Const. De Creche no Bairro Ouro Fino Construção de Creche no Bairro Wlmar Peres Ampliação da Creche Brigida da Silva Aguiar Construção e restauração de creches	
PROJETO	1019	AQUIS. EQUIP. E BIBLIOTECA -. CRECHES
AÇÕES	Aquisição de equipamentos	
ATIVIDADE	2044	MANUTENÇÃO DOS SERVIDORES DO FUNDEB 60%
AÇÕES	Manutenção dos Proventos e obrigações dos Servidores	
ATIVIDADE	2045	PROGRAMA DINHEIRO DIRETO NA CRECHE
AÇÕES	Programa dinheiro direto na escola	
ATIVIDADE	2046	DESENV. ATIVID. JOVENS/ADULTOS
AÇÕES	Desenvolvimento atividades jovens e adultos	



Estado de Mato Grosso  
Prefeitura Municipal de Barra do Garças

ANEXO XXIV - LDO - 2015 - PLANEJ. ORÇAMETÁRIO - METAS E PRIORIDADES - DO PPA - 2.014 - 2.017

DETALHAMENTO DE DESPESA		
<b>ÓRGÃO:</b>	<b>06</b>	<b>SECRETARIA MUNICIPAL DE ESPORTE E LAZER</b>
<b>ATIVIDADE</b>	<b>2047</b>	<b>MANUT. DESENV. ATIV. SEC. ESPORTE</b>
<b>AÇÕES</b>	Manutenção das Atividades Administrativas da Secretaria	
	Manutenção dos Proventos e obrigações dos Servidores	
	Incentivo a Programas e Eventos Esportivos	
<b>PROJETO:</b>	<b>1020</b>	<b>CONST. REF. E AMPL. ESTRUTURA FÍSICA</b>
<b>AÇÕES</b>	Construção, reforma e ampliação de estrutura física da Secretaria	
<b>ATIVIDADE</b>	<b>2048</b>	<b>DESP. REALIZ. PARTIC. DE EVENTOS ESPORTISTAS</b>
<b>AÇÕES</b>	Programas de Apoio dos jogos estudantis municipais, regional e estadual	
	Quanta Lameira	
	Manutenção de eventos do Esporte Amador	
	Manutenção das mod. Esportivas: Volei, Basquete, Judo, Tae Kwon Do e Capoeira	
	Festa de Encontro de Motocicletas	
	Festa de Encontro de Motocicletas e Esportes Radicais e aquaticos	
	Realização de Eventos Esportivos	
<b>ATIVIDADE</b>	<b>2049</b>	<b>AQUIS. MATERIAIS DESPORTIVOS E DE PROGRAMAS</b>
<b>AÇÕES</b>	Aquisição de material desportivo	
<b>PROJETO:</b>	<b>1021</b>	<b>CONST. DE ESTRUTURAS DESPORTIVAS</b>
<b>AÇÕES</b>	Construção de novo Estadio com estruturas	
	Construção de Estruturas desportivas	
	Construção de Pista de Caminhada, Av. Perimetral B. São Jose a Vila Maria	
	Const. Ciclovia entre Draceninha a UFMT	
	Const. Campo atletismo	
	Construção Ciclo Via Av. Otacilio Santos	
	Construção Pista de Aerodelismo	
	Construção de Pista de Motocross	
	Const. De Quadra Noturna	
	Const. Arena de Multiuso no Estadio Zeca Ribeiro	
<b>ATIVIDADE</b>	<b>2050</b>	<b>MANUT. DE UNIDADES DE ESPORTE</b>
<b>AÇÕES</b>	Manutenção das Unidades de esportes	
<b>ATIVIDADE</b>	<b>2051</b>	<b>DESENVOLVIMENTO DE PROGRAMAS</b>
<b>AÇÕES</b>	Desenvolvimento de Programas	
	Programa de Apoio Jogos Estudantis Munic. Regional e Estadual	
	Manutenção do Esporte e atividades desportivas	
	Desenvolvimentos de Programas 2º Tempo	





Estado de Mato Grosso  
Prefeitura Municipal de Barra do Garças

ANEXO XXIV - LDO - 2015 - PLANEJ. ORÇAMETÁRIO - METAS E PRIORIDADES - DO PPA - 2.014 - 2.017

DETALHAMENTO DE DESPESA		
<b>ÓRGÃO:</b>	<b>06</b>	<b>SECRETARIA MUNICIPAL DE ESPORTE E LAZER</b>
<b>PROJETO:</b>	<b>1022</b>	<b>CONST. REF. CAMPO E QUADRAS EM BAIRROS E DIST.</b>
<b>AÇÕES</b>	Const. Campo de Futebol nas localidades do Vale dos Sonhos, Indianópolis e Voadeira	
	Const. De Quadra Poliesportiva no Bairro São José	
	Reforma da República dos Atletas no Estádio Zeca Costa	
	Const. De mini estádio no Jardins Palmares	
	Const. 3 Mini Estádio nos Bairros Anchieta, Zeca Ribeiro e Rabuleiro da Viúva	
	Construção de mini estádio no bairro jardim palmares	
	Reforma do Estádio Zeca Costa (incluindo, gramada, arquibancada e Vestiário)	
	Iluminação de campo society Beira Rio, e Campo Futebol Vale dos Sonhos	
	Construção e reforma decampos e quadras em diversos bairros e distritos	
	Reforma do Ginásio de Esporte Jaime Campos - Santo Antonio	
	Const. Estacionamento nas ruas laterais do estádio Zeca Costa	
<b>PROJETO:</b>	<b>1023</b>	<b>AQUIS. DE EQUIPAMENTOS</b>
<b>AÇÕES</b>	Aquisição de Equipamento para atender pratica desportivas	
	Imp. Academia ATI - Bairro Jardins da Mangueiras	
	Imp. Academia ATI - Bairro Piracema	
	Imp. Academia ATI - Bairro Jardim Anchieta	
	Imp. Academia ATI - Bairro Nova Barra	
	Imp. Academia ATI - Bairro Zeca Ribeiro	
	Imp. Academia ATI - no Parque dos Tubarões	
	Imp. Academia ATI - Bairro Sena Marques	
	Impl Academia ATI nos Distritos e bairros não contemplados	
	Imp. Academia ATI - Bairro São João	
<b>ATIVIDADE</b>	<b>2052</b>	<b>RECURSOS LIGAS ESPORTIVAS DO MUNICÍPIO</b>
<b>AÇÕES</b>	Desenvolvimento de Ações no Futebol Amador	
	Recursos liga municipal de futebol de campo	
	Recursos liga Municipal Fut. De Salão	
	Recursos liga Municipal de Voleibol	
	Recursos para Associação de Atletismo de Barra do Garças	
	Recursos para Assoc. de Ciclismo de Barra do Garças e Vale do Araguaia	
	Recursos para Barra do Garças Associação de Atletismo	
	Recursos liga de Tae Kwon Do	
Recursos a ligas diversas		
<b>PROJETO:</b>	<b>1024</b>	<b>CONST. E REFORMA OBRAS ESPORTIVA REP. GOVERNO</b>
<b>AÇÕES</b>	OBRAS CONCLUSÃO E CONST. BANHEIROS E VILA OLIMPICA	





Estado de Mato Grosso  
Prefeitura Municipal de Barra do Garças

ANEXO XXIV - LDO - 2015 - PLANEJ. ORÇAMETÁRIO - METAS E PRIORIDADES - DO PPA - 2.014 - 2.017

DETALHAMENTO DE DESPESA		
ÓRGÃO:	07	SECRETARIA MUNICIPAL DE SAÚDE
ATIVIDADE	2053	MANUT. DESENV. ATIV. SEC. SAÚDE
AÇÕES	Manutenção das Atividades Administrativas da Secretaria Manutenção de Casa de Apoio na Cidade de Cuiabá Manutenção dos Proventos e obrigações dos Servidores	
ATIVIDADE	2054	DESP. VALORIZAÇÃO PROFIS. SAÚDE
AÇÕES	Especialização para atendimento ao Idoso e Portadores Nec. Especiais Despesas com valorização profissional da saúde	
ATIVIDADE	2143	ENCARGOS COM PASEP - SAUDE
AÇÕES	Encargos com Pasep	
ATIVIDADE	2055	DESENV. ATIV. SEC. SAUDE
AÇÕES	Manut. Do desen. Das atividades da secretaria	
ATIVIDADE	2056	DESENV. ATIV. CONSELHO. SAUDE
AÇÕES	Manut. Do desen. Das atividades do conselho da saúde	
ATIVIDADE	2057	DESENV. ATIV. COORD. SAUDE
AÇÕES	Manut. Do desen. Das atividades das unidades de saúde	
PROJETO	1025	CONST. REF. AMPL. UNIDADES DE SAÚDE E ASSISTENCIAL
AÇÕES	Manut. Do desen. Das atividades das unidades de saúde Const. E implantação do PSF Jardim Piracema Construção e reformas dos postos de saúde Construção para Idosos e Portadores de necessidades especiais Construção e reformas do Pronto Socorro e hospital Regional Construção e reformas das demais unidades de saúde (Saúde da Família)	
PROJETO	1026	AQUI. EQUIPAMENTOS E VEÍCULOS
AÇÕES	Aquisição de Equipamentos Aquisição de veículos adaptado com consultório clínico e odontológico Aquisição Ambulância para Pronto Socorro Aquisição de veículos tipo Van, transp. Pac. INA Aquisição de veículos Aquis. Ambulâncias p. Distritos de Toricueje, Vale dos Sonhos e Indianopolis	
ATIVIDADE	2058	MANUT. PAISAGISTICA E URBANISTICA
AÇÕES	Adequações do prédios públicos para idosos e deficientes necessidades especiais Manutenção paisagística e urbanística	
ATIVIDADE	2059	TRANSF. AO CONS. MUN. DE SAÚDE
AÇÕES	Transferencia ao consorcio municipal de saúde	





Estado de Mato Grosso  
Prefeitura Municipal de Barra do Garças

ANEXO XXIV - LDO - 2015 - PLANEJ. ORÇAMETÁRIO - METAS E PRIORIDADES - DO PPA - 2.014 - 2.017

DETALHAMENTO DE DESPESA		
ATIVIDADE	2060	PROM. ACES. USO RACIONAL MEDICAMENTOS
AÇÕES	Aquisição de Medicamentos para distribuição gratuita	
	Repasse de Medicamentos do PSF	
	Aquisição de Medicamentos	
ÓRGÃO:	07	SECRETARIA MUNICIPAL DE SAÚDE
ATIVIDADE	2061	PREVENÇÃO E CONTROLE DE DOENÇAS
AÇÕES	Prevenção de doenças	
	controle de doenças	
ATIVIDADE	2062	DESENV. ATIV. VIG. EPIDEMIOLOGICA
AÇÕES	Prevenção de doenças	
	controle de doenças	
	Vigilância sanitária	
ATIVIDADE	2063	ASSIST. AS FAMILIAS CARENTES, IDOSOS E PORTADORES DEFIC.
AÇÕES	Programa de atenção integral das pessoas nec. Especiais e Idosos	
	Criação de equipe multidisciplinar, atend. a pessoa Necec. Fisicas	
	Assistência alimentícia a família carente, Idosos e Port. Neces. Especiais	
ATIVIDADE	2064	MANUT. DESENV. ATIV. ATENÇÃO BÁSICA
AÇÕES	Manutenção das Atividades Administrativas da Secretaria	
	Manutenção dos Proventos e obrigações dos Servidores	
PROJETO	1027	AQUIS. EQUIP. E VEÍCULOS
AÇÕES	Aquisição de Equipamentos	
	Aquisição de Veículos Especiais para atendimento à Saúde (Clinico e Odontolog)	
	Aquis. Veículo para Assistência Social em Saúde	
	Aquis. Veículo p/ Paciente Centro de Reabilitação e Fisioterapia	
	Aquisição de Veículos	
PROJETO	1028	CONST. E AMP. UNIDADES ATENÇÃO BÁSICA
AÇÕES	Construção e reformas dos postos de saúde	
	Construção e reformas do Pronto Socorro	
	Construção e reformas das demais unidades de saúde	
ATIVIDADE	2065	REPASSE REC. ONG E INSTITUIÇÕES
AÇÕES	Repasse a ONG E INSTITUIÇÕES	
PROJETO	1029	IMPL. SANEAMENTO BÁSICO
AÇÕES	Implantação de saneamento básico no município	
ATIVIDADE	2144	ENCARGOS COM PASEP - SAÚDE FMS
AÇÕES	Encargos com Pasep	





Estado de Mato Grosso  
Prefeitura Municipal de Barra do Garças

ANEXO XXIV - LDO - 2015 - PLANEJ. ORÇAMETÁRIO - METAS E PRIORIDADES - DO PPA - 2.014 - 2.017

DETALHAMENTO DE DESPESA		
ÓRGÃO:	07	SECRETARIA MUNICIPAL DE SAÚDE
PROJETO	1030	CONST. UNIDADES DE SAUDE E ASSISTENCIAL -FMS
AÇÕES	Construção e reformas dos postos de saudes	
	Construção de Asilos	
	Construção e reformas do Pronto Socorro	
	Impl. Unid. Materno-Infantil de Saúde	
	Construção e reformas das demais unidades de saúde	
PROJETO	1031	AQUIS. EQUIP. E VEICULOS - FMS
AÇÕES	Aquisição de equipamentos	
	Aquisição de veículos	
ATIVIDADE	2066	MANUT. DESENV. ATIV. SAUDE
AÇÕES	Manutenção das Atividades Administrativas do Fundo	
	Programa de assistencia ao Idoso e Portador de neces. Especiais	
	Programa de convívio familiar ao idoso	
	Manutenção dos Proventos e obrigações do Fundo	
ATIVIDADE	2067	PROM. ACESS. USO RACIONAL MEDICAMENTOS
AÇÕES	Aquisição de Medicamentos	
	Rep. Medicamentos PSFs.	
PROJETO	1032	CONST. CENTRO ZOONOZES
AÇÕES	Construção centro de zoonozes	
PROJETO	1033	AQUIS. EQUIPAMENTOS E VEICULO CENTRO ZOONOZES
AÇÕES	Aquisição de equipamentos	
	Aquisição de veículos	
ATIVIDADE	2068	MANUT. DESENV. ATIV. VIG. SANITARIA
AÇÕES	Prevenção de doenças	
	controle de doenças	
ATIVIDADE	2069	MANUT. DESENV. ATIV. VIG. EPIDEMIOLOGICA
AÇÕES	Prevenção de doenças	
	controle de doenças	





Estado de Mato Grosso  
Prefeitura Municipal de Barra do Garças

ANEXO XXIV - LDO - 2015 - PLANEJ. ORÇAMETÁRIO - METAS E PRIORIDADES - DO PPA - 2.014 - 2.017

DETALHAMENTO DE DESPESA		
ÓRGÃO:	08	SECRETARIA MUNICIPAL DE CULTURA
ATIVIDADE:	2070	MANUT. DESENV. ATIV. SEC. CULTURA
AÇÕES	Manutenção das Atividades Administrativas da Secretaria Manutenção dos Proventos e obrigações dos Servidores	
PROJETO:	1034	AQUIS. EQUIP., APARE. E VEÍCULOS SEC. CULTURA
AÇÕES	Aquisição de equipamentos e material permanente Aquisição de Veículos	
PROJETO:	1035	CONST. REFORMA E SERVIÇOS
AÇÕES	Construção e reforma de prédios da secretaria	
ATIVIDADE:	2071	MANUT. CENTOS CULTURAIS, CONVEÇÕES E OUTROS
AÇÕES	Manutenção do centros culturais, convenções e outros	
ATIVIDADE:	2072	INCENTIVOS A EVENTOS E MOV. CULTURAIS
AÇÕES	Festa Semana da Pascoa no Araguaia Festa de Tiradentes Festa Dia do Trabalhador Festa Dia das Mães Festa de Corpus Cristi Festa de Santo Antonio Festa Dia dos Pais Festa da Semana da Patria Festa Aniversario da Cidade Festa Nossa Senhora Aparecida Festa Nossa Senhora da Guia Festa Dia das Crianças Festa de Finados Festa Programação da Republica Festa de Imaculada Conceição Festa de Natal Luz Festa do Caju Festa do Divino Pai Eterno Congresso de Ufologia e Parapsicologia do Vale do Araguaia Parada da Diversidade Sinfonia do Araguaia Festival de Musica Rec. Festa Ação Jovem - Igreja Assemb. Deus Rec. Congresso SIBE - Igreja Assemb. Deus Rec. para Festa do Keninha	
ATIVIDADE:	2073	DESENV. ATIV. CONSELHO MUN. DE CULTURA
AÇÕES	Manutenção das atividades do conselho	



Estado de Mato Grosso  
Prefeitura Municipal de Barra do Garças

ANEXO XXIV - LDO - 2015 - PLANEJ. ORÇAMETÁRIO - METAS E PRIORIDADES - DO PPA - 2.014 - 2.017

**DETALHAMENTO DE DESPESA**

<b>ÓRGÃO:</b>	<b>08</b>	<b>SECRETARIA MUNICIPAL DE CULTURA</b>
---------------	-----------	--

<b>ATIVIDADE:</b>	<b>2074</b>	<b>PROGRAMA DESENVOLV. CULTURAL E OFICINAS</b>
<b>AÇÕES</b>		Manutenção de oficinas culturais nos bairros e distritos
		Manutenção das atividades de Artesanato e Vale Arte
		Manut. Ativ. Orquestra Violeiros, Catireiros Araguaia, Barra tradição e Festival de Musica do Araguaia
		Manutenção das atividades e desenvolvimento de oficinas culturais





Estado de Mato Grosso  
Prefeitura Municipal de Barra do Garças

ANEXO XXIV - LDO - 2015 - PLANEJ. ORÇAMETÁRIO - METAS E PRIORIDADES - DO PPA - 2.014 - 2.017

<b>DETALHAMENTO DE DESPESA</b>		
<b>ÓRGÃO:</b>	<b>09</b>	<b>SECRETARIA MUNICIPAL DE AGRICULTURA E DESENVIMENTO</b>
<b>ATIVIDADE:</b>	<b>2083</b>	<b>ASSISTENCIA TECNICA ESPECIALIZADA</b>
<b>AÇÕES</b>	Assistencia Técnica Especializadas para agricultura no Município	
<b>ATIVIDADE:</b>	<b>2084</b>	<b>IMPLANT. DE AGROINDUSTRIAS</b>
<b>AÇÕES</b>	Implantação de Agroindustrias	
<b>ATIVIDADE:</b>	<b>2085</b>	<b>IMPL. MANUT. VIVEIROS E HORTA COMUNITARIA</b>
<b>AÇÕES</b>	Implantação de Viveiros e Horta Comunitária	
	Incentivo a implantação ao Cinturão Verde no Município	
	Manutenção de Viveiros e Horta Comunitária	
<b>PROJETO:</b>	<b>1039</b>	<b>IMPLANTAÇÃO DE ABATEDOUROS DE ANIMAIS</b>
<b>AÇÕES</b>	Implantação de abatedouros de pequenos animais	
<b>PROJETO:</b>	<b>1040</b>	<b>IMPLANT. DA BACIA LEITEIRA</b>
<b>AÇÕES</b>	Implantação da bacia leiteira	
	Manutenção da Bacia Leiteira	



Estado de Mato Grosso  
Prefeitura Municipal de Barra do Garças

ANEXO XXIV - LDO - 2015 - PLANEJ. ORÇAMETÁRIO - METAS E PRIORIDADES - DO PPA - 2.014 - 2.017

DETALHAMENTO DE DESPESA		
ÓRGÃO:	10	SECRETARIA MUNICIPAL DE PLANEJAMENTO
ATIVIDADE	2086	MANUT. DESENV. ATIV. SEC. PLANEJAMENTO
AÇÕES	Manutenção das Atividades Administrativas do Gabinete	
	Manutenção dos Proventos e obrigações dos Servidores	
PROJETO	1041	AQUIS. DE EQUIP. E VEÍCULOS
AÇÕES	Aquisição de Veículos	
	Aquisição de Equipamentos	





Estado de Mato Grosso  
Prefeitura Municipal de Barra do Garças

ANEXO XXIV - LDO - 2015 - PLANEJ. ORÇAMETÁRIO - METAS E PRIORIDADES - DO PPA - 2.014 - 2.017

DETALHAMENTO DE DESPESA		
<b>ÓRGÃO:</b>	<b>11</b>	<b>SECRETARIA MUNICIPAL DE AÇÃO SOCIAL</b>
<b>ATIVIDADE:</b>	<b>2087</b>	<b>MANUT. DESENV. ATIV. SEC. AÇÃO SOCIAL</b>
<b>AÇÕES</b>	Manutenção das Atividades Administrativas da Secretaria Manutenção dos Proventos e obrigações dos Servidores	
<b>ATIVIDADE:</b>	<b>2088</b>	<b>MONIT. E ASSES. PROGRAMAS ASS. SOCIAL</b>
<b>AÇÕES</b>	Monitoramento de programas assistencia social Assessoramento de programas assistencia social Participação e Realização de Conferências Municipais de Assistência Social Participação dos Delegados eleitos nas Conferência em demais atos conferidos a A.S. Manutenção das atividades de programas	
<b>PROJETO:</b>	<b>1042</b>	<b>AQUIS. EQUIP. E VEICULOS SEC. AÇÃO SOCIAL</b>
<b>AÇÕES</b>	Aquisição de Equipamentos Aquisição de Material de Permanente	
<b>PROJETO:</b>	<b>1043</b>	<b>EQUIPAMENTOS E MATERIAIS PERMANENTES</b>
<b>AÇÕES</b>	Aquisição de Equipamentos Aquisição de Material de Permanente	
<b>PROJETO:</b>	<b>1044</b>	<b>MANUT REFORMA E CONSTRUÇÃO</b>
<b>AÇÕES</b>	Manutenção e reforma de predios voltados ao idoso	
<b>ATIVIDADE:</b>	<b>2089</b>	<b>MANUT. PROGRAMAS DE ASSISTENCIA SOCIAL</b>
<b>AÇÕES</b>	Manutenção de Programas de Assistencia Social ao Idoso Cursos de terapia ocupacional, artesanatos com idosos	
<b>PROJETO:</b>	<b>1045</b>	<b>EQUIP. DE VISUALIZAÇÃO E AUDIÇÃO</b>
<b>AÇÕES</b>	Manutenção de Programas de Assistencia Social ao Port. Def. Especial Aquisição de equipamentos aos portadores deficiencia especial	
<b>PROJETO:</b>	<b>1046</b>	<b>CONST. E MANUT PREDIO</b>
<b>AÇÕES</b>	Construção de Predios voltados ao Portador de Def. especial Reforma da Associação Barragarcense de Cegos Acessibilidade aos Portadores Def. Esp. Em lagradouros Públicos	
<b>PROJETO:</b>	<b>1047</b>	<b>EQUIPAMENTOS E MATERIAIS PERMANENTES</b>
<b>AÇÕES</b>	Aquisição de equipamentos e material permanente Aquisição de veículo com adequações ao PDE	
<b>ATIVIDADE:</b>	<b>2090</b>	<b>MANUT. PROGRAMAS DE ASSISTENCIA SOCIAL</b>
<b>AÇÕES</b>	Manutenção de Programas de Assistencia Social ao Portador de Deficiencia Cursos de terapia ocupacional, artesanatos com Portadores de Deficiencia	
<b>ATIVIDADE:</b>	<b>2091</b>	<b>MANUT. DESENV. ATIV. CONSELHO TUTELAR</b>
<b>AÇÕES</b>	Manutenção do Concelho Tutelar	





Estado de Mato Grosso  
Prefeitura Municipal de Barra do Garças

ANEXO XXIV - LDO - 2015 - PLANEJ. ORÇAMETÁRIO - METAS E PRIORIDADES - DO PPA - 2.014 - 2.017

<b>DETALHAMENTO DE DESPESA</b>		
<b>ÓRGÃO:</b>	<b>11</b>	<b>SECRETARIA MUNICIPAL DE AÇÃO SOCIAL</b>
<b>PROJETO:</b>	<b>1048</b>	<b>CONST. TEF. PRED. ESP. CRIANÇA E ADOLESCENTE</b>
<b>AÇÕES</b>	Const. Reforma Predios esp. Criança e adolescente	
<b>ATIVIDADE:</b>	<b>2092</b>	<b>MANUT. CONS. MUNIC. CRIANÇA E ADOLESCENTE</b>
<b>AÇÕES</b>	Manutenção da atividades do conselho municipal criança e adolescente	
<b>PROJETO:</b>	<b>1049</b>	<b>EQUIPAMENTOS E MATERIAIS PERMANENTES</b>
<b>AÇÕES</b>	Aquisição de Equipamentos e material permanente Aquisição de Veículos	
<b>ATIVIDADE:</b>	<b>2093</b>	<b>TRANSFERENCIA A INSTITUIÇÃO FILANTROPICA</b>
<b>AÇÕES</b>	Transferencia a instituição filantropicas	
<b>ATIVIDADE:</b>	<b>2094</b>	<b>MANUT. PROGRAMAS DE ASSISTENCIA SOCIAL</b>
<b>AÇÕES</b>	Manutenção de Programas voltados a criança e adolescencia	
<b>ATIVIDADE:</b>	<b>2095</b>	<b>MANUT. DE PROGRAMAS DE ASSISTENCIA SOCIAL</b>
<b>AÇÕES</b>	Manut. De Programas Assistenciais Cursos profissionalizantes - geração de renda	
<b>PROJETO:</b>	<b>1050</b>	<b>ELABORAÇÃO EST. PROJ. CONST. CASA POPULAR</b>
<b>AÇÕES</b>	Elaboração de projetos para const. De casas populares	
<b>ATIVIDADE:</b>	<b>2096</b>	<b>AQUIS. KITS CENSTA BASICA FAM. CARENTE</b>
<b>AÇÕES</b>	Aquisição de Kits cesta basica alimenticia familia carente Aquisição de Kits cesta basica de construção familia carente	
<b>PROJETO:</b>	<b>1051</b>	<b>AQUIS. EQUIPAMENTOS E MATERIAIS PERMANENTES</b>
<b>AÇÕES</b>	Aquisição de Maquinas e equipamentos permanentes	
<b>PROJETO:</b>	<b>1052</b>	<b>MANUT. REFORMA E CONSTRUÇÃO</b>
<b>AÇÕES</b>	Manutenção, reforma e construção de predios voltados a comunidade Construção de Casa de Apoio para moradores de rua Reforma do Telhado do Prédio da APAE Construção do Restaurante Popular Revitalização da Unid. Crisalida, tornando Abrigo de Passagem	
<b>ATIVIDADE:</b>	<b>2097</b>	<b>VIBIAL. DE PROGRAMAS E PROJETOS ESPECIAIS (F:API-46000)</b>
<b>AÇÕES</b>	Viabilização de projetos e programas	
<b>ATIVIDADE:</b>	<b>2098</b>	<b>VIABIL. DE PROGRAMAS E PROJETOS ESPECIAIS (F: API-5000; PTMC-15000)</b>
<b>AÇÕES</b>	Viabilização de projetos e programas	





Estado de Mato Grosso  
Prefeitura Municipal de Barra do Garças

ANEXO XXIV - LDO - 2015 - PLANEJ. ORÇAMETÁRIO - METAS E PRIORIDADES - DO PPA - 2.014 - 2.017

DETALHAMENTO DE DESPESA		
ÓRGÃO:	11	SECRETARIA MUNICIPAL DE AÇÃO SOCIAL
ATIVIDADE:	2099	VIABIL. DE PROGRAMAS E PROJETOS ESPECIAIS (F:PETI-78000; PROJOVEM-121000)
AÇÕES	Viabilização de projetos e programas	
ATIVIDADE:	2100	MANUT. PROGRAMAS DE ASSISTÊNCIA SOCIAL (F: IED-54000; CRAS:216000; CRAS-87700)
AÇÕES	Manutenção de programas de assistencia comunitária	
ATIVIDADE:	2135	MANUT. DESENV. ATIV. CONSELHO MUNIC. DO IDOSO
AÇÕES	Manutenção Atividades do Conselho Munic. Do Idoso	



Estado de Mato Grosso  
Prefeitura Municipal de Barra do Garças

ANEXO XXIV - LDO - 2015 - PLANEJ. ORÇAMETÁRIO - METAS E PRIORIDADES - DO PPA - 2.014 - 2.017

DETALHAMENTO DE DESPESA		
ÓRGÃO:	12	SECRETARIA MUNICIPAL DE URBANISMO E PAISAGISMO
ATIVIDADE:	2101	MANUT. DESENV. ATIV. SEC. URBANISM
AÇÕES	Manutenção das Atividades Administrativas da Secretaria Manutenção dos Proventos e obrigações dos Servidores	
PROJETO:	1053	AQUIS. EQUIP. VEÍCULOS SEC. URBANISMO
AÇÕES	Aquisição de Veículos Aquisição de Equipamentos	
PROJETO:	1054	REGULARIZAÇÃO FUNDIÁRIA
AÇÕES	Regularização Fundiária Bairros Zeca Ribeiro Regularização Fundiária Bairros Jardim Nova Barra Regularização Fundiária Bairros Novo Horizonte Regularização Fundiária Bairros São José Regularização Fundiária Distrito Indianopolis Regularização Fundiária em diversos bairros e distritos do Município	
PROJETO:	1055	AQUIS. EQUIP. LIMPEZA URBANA
AÇÕES	Aquisição de Veículos Aquisição de Equipamentos	
PROJETO:	1056	PERFUÇÃO E MANUT. POÇOS PROFUNDOS EM DISTRITO
AÇÕES	Implant. De Poço Artesiano no Dist. De Indianopolis Construção de poço artesiano no campo de futebol bairro Vila Maria Construção de Poço Artesiano no Clube da ASPM Construção de Poço Artesiano no P. A. Serra Verde Implantação de Poço artesiano em distritos Implantação de Poços artesianos no Município	
PROJETO:	1057	CONST. REF. SERVIÇOS EM CEMITÉRIOS
AÇÕES	Construção e reforma em cemitérios Const. Muro Cemitérios dos distritos Toricueje, Indianopolis e Vele dos Sonhos	
PROJETO:	1058	EQUIPAMENTO PARA O ATERRO SANITÁRIO
AÇÕES	Aquisição de equipamentos	
PROJETO:	1059	CONSTRUÇÃO E REFORMA DO ATERRO SANITÁRIO
AÇÕES	Ampliação do Aterro Sanitario	
PROJETO:	1060	CONST. AMPL. PARQUES, PRAÇAS E VIAS - URBANIZAÇÃO
AÇÕES	Construção de Parques Revitaliz. Av. Paulo Delmondes (igual Salome Rodrigues) Urbanização e Paisagismo Av. Brasil Reforma Piscina da Assoc. Recanto das Acácias Construção de Praças Públicas Revitalização do Parque Grinalda	





Estado de Mato Grosso  
Prefeitura Municipal de Barra do Garças

ANEXO XXIV - LDO - 2015 - PLANEJ. ORÇAMETÁRIO - METAS E PRIORIDADES - DO PPA - 2.014 - 2.017

DETALHAMENTO DE DESPESA		
ÓRGÃO:	12	SECRETARIA MUNICIPAL DE URBANISMO E PAISAGISMO
PROJETO:	1061	ILUMINAÇÃO DE PARQUES E PRAÇAS
AÇÕES	Iluminação de Parques	
	Iluminação de Praças	
ATIVIDADE:	2102	MANUT. SERVIÇOS DE CEMITÉRIO
AÇÕES	Manutenção em cemitérios do Município	
ATIVIDADE:	2103	MANUT. SERVIÇOS LIMPEZA PÚBLICA
AÇÕES	Manutenção do serviço de limpeza publica no Município	
ATIVIDADE:	2104	MANUT. PAISAG. URBANA E SISTEMA VIARIO
AÇÕES	Manutenção do paisagismo urbano	
	Manutenção do sistema viario	
	Promover a limpeza publica	
ATIVIDADE:	2105	SERVIÇOS DE MANUT. ATERRO SANITARIO
AÇÕES	Manutenção do Aterro Sanitario	
ATIVIDADE:	2106	MANUT DE PARQUES, PRAÇAS, JARDIM E VIVEIRO
AÇÕES	Embelezamento de Parques, Praças, Jardins e Canteiros públicos	
	Manutenção de Parques, Praças, Jardins e Canteiros Publicos	
	Manutenção do viveiro municipal	



Estado de Mato Grosso  
Prefeitura Municipal de Barra do Garças

ANEXO XXIV - LDO - 2015 - PLANEJ. ORÇAMETÁRIO - METAS E PRIORIDADES - DO PPA - 2.014 - 2.017

DETALHAMENTO DE DESPESA		
ÓRGÃO:	13	SECRETARIA MUNICIPAL DE VIAÇÃO, OBRAS E SERV.PUB.
PROJETO:	1063	AQUIS. EQUIP. MAQUINAS E VEÍCULOS
AÇÕES		Aquisição de Veículos Aquisição de Máquinas Pesadas Aquis. Veículo Equipe de Iluminação Publica Aquisição de Equipamentos
PROJETO:	1064	INDENIZAÇÃO E DESAPROPRIAÇÕES
AÇÕES		Indenização de imóveis urbanos Indenização de imóveis rurais Aquisição de Imóveis urbanos Aquisição de Imóveis rurais Aquis. Imóvel para cessão à concessionária sistema abastecimentoagua e esgoto para
PROJETO:	1065	CONSTRUÇÃO SEDE ASSOC. MORADORES
AÇÕES		Reforma Centro Comunitário do Bairro Piracema Construção de Sedes de Associações de Moradores
PROJETO:	1066	CONSTRUÇÃO CENTRO ATENDIMENTO CIDADÃO
		Const. Do Centro de Atendimento ao Cidadão.
ATIVIDADE:	2107	MANUT. DESENV. ATIV. SEC. VIAÇÃO, OBRAS
AÇÕES		Manutenção das Atividades Administrativas da Secretaria Manutenção dos Proventos e obrigações dos Servidores
ATIVIDADE:	2108	MANUT. VEÍCULOS, MAQUINAS E EQUIPAMENTOS.
AÇÕES		Manutenção de Maquinas Manutenção de veículos Manutenção de Equipamentos
PROJETO:	1067	CONST. CASAS POPULARES
AÇÕES		Construção de 300 Unid. Zona Urbana e Distrito - funcionários públicos Construção de 100 Unid. Func. Publico renda até 2 salários mínimos Construção de Unidades Habitacionais no Município.
PROJETO:	1068	CONT. ENCHENTES EROSAO EM BAIRROS
AÇÕES		Controle de Erosão Controle de Enchentes Construção de Rede de Esgoto





Estado de Mato Grosso  
Prefeitura Municipal de Barra do Garças

ANEXO XXIV - LDO - 2015 - PLANEJ. ORÇAMETÁRIO - METAS E PRIORIDADES - DO PPA - 2.014 - 2.017

DETALHAMENTO DE DESPESA		
ÓRGÃO:	13	SECRETARIA MUNICIPAL DE VIAÇÃO, OBRAS E SERV.PUB.
PROJETO:	1069	CONST. GALERIAS E CANAL. AGUAS PLUVIAIS
AÇÕES		Construção de Galerias em diversos bairros e distritos Abert. Rua Galindo Mendes e João Alves Santos e Canalização correngo voadeira Manejo de Águas Pluviais Const, Galerias Pluviais, R N,S,Aparecida, Vila Maria Const. De 2 km de galerias pluviais nos bairros Vila Maria e Nova Barra Construção de canalização de diversos correngos Const. De Aguas pluviais em diversos bairros e distritos
PROJETO:	1070	SANEAMENTO BÁSICO
AÇÕES		Abastecimento de Água Saneamento Básico
PROJETO:	1071	OBRAS DE ESGOTAMENTO BÁSICO
AÇÕES		Obras de residuos solidos Obras de Esgotamento Básico
PROJETO:	1072	AMPL. DA REDE DE ILUMINAÇÃO PUBLICA URBANA E RURAL
AÇÕES		Eletrificação Rural Eletrificação Urbana Iluminação da Av. Otacilio Santos (liga Bairro Zeca Ribeiro a Vila Maria Impl. Rede de Iluminação na Av. Brasília Iluminação Vila Olimpica Iluminação canteiro central Av. Jaime Campos
PROJETO:	1073	CONSTRUÇÃO DE HIDROELETRICA
AÇÕES		Construção de Hidroeletica
ATIVIDADE:	2109	MANUT. SERV. DE ILUMINAÇÃO
AÇÕES		Manutenção da iluminação publica urbana Manutenção da iluminação pulica rural Manutenção da iluminação dos distritos
PROJETO/ATIVIDADE:	1074	CONST. MANUT. DE RODOVIAS MUNICIPAIS
AÇÕES		Construção de Rodovias Municipais Recuperação das estadas vicinais dos distritos e aldeias indigenas Serviços de terraplanagem Manutenção de Rodovias Municipais
PROJETO/ATIVIDADE:	1075	CONSTRUÇÕES DE PONTES
AÇÕES		Construção de Pontes em estradas Municipais Construção de Pontes no perímetro urbano





Estado de Mato Grosso  
Prefeitura Municipal de Barra do Garças

ANEXO XXIV - LDO - 2015 - PLANEJ. ORÇAMETÁRIO - METAS E PRIORIDADES - DO PPA - 2.014 - 2.017

DETALHAMENTO DE DESPESA		
ÓRGÃO:	13	SECRETARIA MUNICIPAL DE VIAÇÃO, OBRAS E SERV.PUB.
PROJETO/ATIVIDADE:	1076	CONST. CALÇADAS EM VIAS PUBLICAS
AÇÕES	Construção de calçadas via acesso bairros Ouro Fino e Av. Jaime Camps Construção calçadas Bairro Nova BarraNorte e Sul Construção calçadas Bairro Ouro Finoe Estação Rodoviária Construção de calçadas em vias públicas do Município	
PROJETO/ATIVIDADE:	1077	CONST. DE ABRIGO PASSAG. ONIB. MUNIC. E INTERM.
AÇÕES	Revitalização do Terminal de Transp. Coletivo Const. E Reforma Abrigos Ponto Coletivo, Mototaxi e Taxi Construção de Abrigos de Passageiros municipais Construção de abrigos de passageiros intermunicipais	
PROJETO/ATIVIDADE:	1078	OBRAS E PAVIM. ASFALTICA, MEIO FIO E DRENAGEM
AÇÕES	Asfaltamento, Meio Fio e Drenagem - Wilmar Peres Asfaltamento, Meio Fio e Drenagem - Solar Ville Asfaltamento, Meio Fio e Drenagem - Acesso as Faculdades Asfaltamento, Meio Fio e Drenagem - em diversos Bairros da Cidade Asfaltamento, Meio Fio e Drenagem - nos Distritos Const. de meio fio nas ruas do bairro São José Obras duplicação da pista, entre o Bairro São Jose e Parque Exposição Obras do Anél Viário Pavimentação da Av. Duque de Caxias Duplicação Av. Jaime Campos Bairro São Joé ao Parque de Exposição Construção de redutores de velocidades em diversos bairros da cidade Pavimentação da estrada do mirante do Cristo na Serra Azul Obras de Asfaltamento do Acesso ao late Clube da Barra Const. 5.000 mts de meio fio Bairro: Vila Maria, São José, Palmares e N. Horizonte Const. De 2 km asfalto ruas: Perimetral, Cosme Damião, Pitaluga, e outras Asfaltamento rua no Bairro Ouro Fino (Prox. Clube da PRF) Asfaltamento de estrada de acessoJardim Palmares ao povoado Voadeira Asfaltamento, Recap e meio fio Voadeira, Vale do Sonho, Toricueje e Indianop. Conclusão asfalto ruas I, JM, 21 e 24 Bairro Ouro Fino Abertura, Asfaltamento, Rua interligação Dermat e Mangueiras. Constr. De trevo, no Bairro J. Araguaia,na conflencia da Av. acesso 158	
PROJETO/ATIVIDADE:	1079	SINALIZAÇÃO VIARIA DA ZONA RURAL E URBANA
AÇÕES	Sinalização viária da zona rural Sinalização viária da zona urbana	
PROJETO/ATIVIDADE:	2137	MANUTENÇÃO DE RODOVAIAS
AÇÕES	Manutenção de estradas e rodovias municipais Manutenção de estradas e rodovias intermunicipais	





Estado de Mato Grosso  
Prefeitura Municipal de Barra do Garças

ANEXO X X I V - LDO - 2015 - PLANEJ. ORÇAMETÁRIO - METAS E PRIORIDADES - DO PPA - 2.014 - 2.017

DETALHAMENTO DE DESPESA		
ÓRGÃO:	13	SECRETARIA MUNICIPAL DE VIAÇÃO, OBRAS E SERV.PUB.
PROJETO/ATIVIDADE:	2140	MANUTENÇÃO DE RODOVIAS E VIAS FETHAB
AÇÕES		Manutenção de estradas e rodovias municipais
		Manutenção de estradas e rodovias intermunicipais
PROJETO/ATIVIDADE:	1097	CONSTRUÇÃO ESTRADAS VIAS PUBLICAS FETHAB
AÇÕES		Construção, Reforma e Manut. de estradas e rodovias municipais
		Construção, Reforma e Manut. de estradas e rodovias intermunicipais



Estado de Mato Grosso  
Prefeitura Municipal de Barra do Garças

ANEXO XXIV - LDO - 2015 - PLANEJ. ORÇAMETÁRIO - METAS E PRIORIDADES - DO PPA - 2.014 - 2.017

DETALHAMENTO DE DESPESA		
ÓRGÃO:	14	SECRETARIA MUNICIPAL DE PROM. IGUALDADE RACIAL
PROJETO	1080	AQUISIÇÃO DE EQUIP. E VEÍCULOS
AÇÕES		Aquisição de Veículos Aquisição de Equipamentos
ATIVIDADE	2110	MANUT. DESENV. ATIV. SEC. P.IGUALD.RACIAL
AÇÕES		Manutenção das Atividades Administrativas da Secretaria Manutenção dos Proventos e obrigações dos Servidores
ATIVIDADE	2111	PROM. E PART. FESTAS, FEIRAS, CURSOS E SEMINARIOS
AÇÕES		Participação de Servidores em eventos Promoção de Feiras, Cursos e Seminários pelo Executivo Festa do Dia do Índio Festa da Conciencia Negra
ATIVIDADE	2112	CONCIENTIZAÇÃO DA DIVERSIDADE RACIAL
AÇÕES		Promoção de Eventos ligados Conciência da Diversidade Racial
ATIVIDADE	2113	IMPL. CAMPANHA EDUC. ALDEIAS INDIGENAS
AÇÕES		Campanhas Educativas nas Aldeias Indígenas Eventos culturais e educacionais





Estado de Mato Grosso  
Prefeitura Municipal de Barra do Garças

ANEXO XXIV - LDO - 2015 - PLANEJ. ORÇAMETÁRIO - METAS E PRIORIDADES - DO PPA - 2.014 - 2.017

DETALHAMENTO DE DESPESA		
ÓRGÃO:	15	SECRETARIA MUNICIPAL DA MULHER
PROJETO	1081	AQUIS. MAQUIN. EQUIP. VEICULOS
AÇÕES	Aquisição de Veículos	
	Aquisição de Equipamentos	
PROJETO	1082	CONST. REF. MANUT. PREDIOS DA SECRETARIA
AÇÕES	Construção	
ATIVIDADE	2114	MANUT. DESENV. ATIV. SEC. MULHER
AÇÕES	Manutenção das Atividades Administrativas da Secretaria	
	Manutenção dos Proventos e obrigações dos Servidores	
	Festa do Dia Internacional da Mulher	



Estado de Mato Grosso  
Prefeitura Municipal de Barra do Garças

ANEXO XXIV - LDO - 2015 - PLANEJ. ORÇAMETÁRIO - METAS E PRIORIDADES - DO PPA - 2.014 - 2.017

DETALHAMENTO DE DESPESA		
ÓRGÃO:	16	SECRETARIA MUNICIPAL DE COMUNICAÇÃO SOCIAL
PROJETO:	1083	AQUIS. EQUIP. SEC. COMUNICAÇÃO
AÇÕES		Aquisição de Veículos Aquisição de Equipamentos
ATIVIDADE:	2115	MANUT. DESENV. ATIV. SEC. COMUNICAÇÃO SOCIAL
AÇÕES		Manutenção das Atividades Administrativas da Secretaria Manutenção dos Proventos e obrigações dos Servidores
ATIVIDADE:	2116	PROPAGANDA E MIDIA
AÇÕES		Campanhas Publicitarias
ATIVIDADE:	2117	PUBLICAÇÕES
AÇÕES		Campanhas Publicitarias Publicidades Oficiais do Municipais





Estado de Mato Grosso  
Prefeitura Municipal de Barra do Garças

ANEXO XXIV - LDO - 2015 - PLANEJ. ORÇAMETÁRIO - METAS E PRIORIDADES - DO PPA - 2.014 - 2.017

DETALHAMENTO DE DESPESA		
ÓRGÃO:	17	SECRETARIA MUNICIPAL DE INDUSTRIA E COMERCIO
PROJETO:	1084	CONST. REFORMA PREDIOS DA SECRETARIA
AÇÕES	Construções	
ATIVIDADE:	2118	MANUT. DESENV. ATIV. SEC. INDUSTRIA E COM.
AÇÕES	Manutenção das Atividades Administrativas da Secretaria Manutenção dos Proventos e obrigações dos Servidores	
ATIVIDADE:	2119	CONSULTORIA ESPECIALIZADA EM PROJETOS
AÇÕES	Contratação de empresas especializadas em consultoria Acompanhamento de empresas locais	
ATIVIDADE:	2120	IMPLANT. E MANUT. DO EMPREENDEDOR
AÇÕES	Manutenção da Sala do Empreendedor Implantação de acompanhamento de empreendedores Feira de Negócios do Médio Araguaia	
ATIVIDADE:	2121	DESENV. ATIV. DA ZPE
AÇÕES	Manutenção do ZPE	



Estado de Mato Grosso  
Prefeitura Municipal de Barra do Garças

ANEXO X X I V - L D O - 2 0 1 5 - P L A N E J . O R Ç A M E T Á R I O - M E T A S E P R I O R I D A D E S - D O P P A - 2 . 0 1 4 - 2 . 0 1 7

DETALHAMENTO DE DESPESA		
ÓRGÃO:	18	SECRETARIA MUNICIPAL DE TURISMO
PROJETO:	1085	AQUIS. EQUIP. VEÍCULO FISCALIZAÇÃO AMBIENTAL
AÇÕES	Aquisição de Veículo para Fiscalização	
	Aquisição de Equipamento para Secretaria	
ATIVIDADE:	2122	MANUT. DESENV. ATIV. SEC. TURISMO
AÇÕES	Manutenção das Atividades Administrativas da Secretaria	
	Manutenção dos Proventos e obrigações dos Servidores	
PROJETO:	1086	CONST. REF. AMPL. AUDITORIA E PREDIOS DA SECRET.
AÇÕES	Construção de Predios da Secretaria de Turismo	
	Reformas de Predios da Secretaria de Turismo	
PROJETO:	1087	CONST. E MANUT. DO AEROPORTO
AÇÕES	Constru. Reforma e Manutenção do Aeroporto	
PROJETO:	1088	CONST. E MANUT. DE PARQUES
AÇÕES	Revitalização da Loca	
	Revitalização do Parque Antonio Carlos Nascimento - Águas Quentes	
	Revitalização do Porto do Baé	
	Sinalização Indicativa e Paineis Turísticos em Parque, Jardins e Pontos Turísticos	
PROJETO:	1089	CONST. DE CENTROS DE EVENTOS
AÇÕES	Construção do Centro de Eventos e Multiuso	
PROJETO:	1090	CONST. DE PONTES PENSEIS E TRILHAS ECOLOGICAS E CACHO.
AÇÕES	Const. De Pontes e trilhas ecológicas	
PROJETO/ATIVIDADE:	2123	SINALIZAÇÃO TURISTICA
AÇÕES	Sinalização de Pontos Turísticos	
	Sinalização de Indicativos	
PROJETO/ATIVIDADE:	2124	MANUTENÇÃO DO AEROPORTO
AÇÕES	Manutenção do Aeroporto	
PROJETO/ATIVIDADE:	2125	INCENT. IMPLANTAÇÃO ECO-TURISMO
AÇÕES	Difundir o Turismo Local	
	Preservação do Ecossistema	
	Implantação do eco-turismo	





Estado de Mato Grosso  
Prefeitura Municipal de Barra do Garças

ANEXO XXIV - LDO - 2015 - PLANEJ. ORÇAMETÁRIO - METAS E PRIORIDADES - DO PPA - 2.014 - 2.017

<b>DETALHAMENTO DE DESPESA</b>		
<b>ÓRGÃO:</b>	<b>18</b>	<b>SECRETARIA MUNICIPAL DE TURISMO</b>
<b>PROJETO/ATIVIDADE:</b>	<b>2126</b>	<b>EVENTOS SOCIAIS E POPULARES</b>
<b>AÇÕES</b>	Manutenção dos Eventos Populares	
	Festa de Carnaval - Araguaia Folia - Meu Bloco na Rua	
	Motorcycle do Araguaia - O Rock do Serrado	
	Festival da Praia do Bosque	
	Festival de Temporadas	
	Festival Nacional de Pesca do Araguaia	
	Festival Araguaia Sol	
	Festa de Fim de Ano - Reveillon no Araguaia	
Festa da Pecuaria - Expoleste		
<b>PROJETO/ATIVIDADE:</b>	<b>2127</b>	<b>PROGRAMA DE CAPACITAÇÃO AO TURISMO</b>
<b>AÇÕES</b>	Incentivos a Capacitação ao Turismo local	
	Promover ações para difundir o Turismo Local	
	Promoção de Cursos e palestra ao Turismo	
	Profissionalização de classes trabalhistas voltadas ao Turismo	
<b>PROJETO/ATIVIDADE:</b>	<b>2128</b>	<b>MARKETING DE TURISMO, CONSULTORIA E PROJETOS</b>
<b>AÇÕES</b>	Difundir o Turismo Local	
	Projetos e Marketing voltados ao Turismo	
	Consultorias de Marketing	
	Contratação de Técnicos	
<b>PROJETO/ATIVIDADE:</b>	<b>2129</b>	<b>MANUTENÇÃO DE PARQUES</b>
<b>AÇÕES</b>	Programa de Arborização Urbana	
	Consientização da arborização	
	Cursos profissionalizantes de arborizamento e jardimento	



Estado de Mato Grosso  
Prefeitura Municipal de Barra do Garças

ANEXO XXIV - LDO - 2015 - PLANEJ. ORÇAMETÁRIO - METAS E PRIORIDADES - DO PPA - 2.014 - 2.017

DETALHAMENTO DE DESPESA		
ÓRGÃO:	19	SECRETARIA MUNICIPAL DE MEIO AMBIENTE
PROJETO:	1091	AQUIS. EQUIP. VEÍCULO FISCALIZAÇÃO AMBIENTAL
AÇÕES	Aquisição de Veículo para Fiscalização Aquisição de Equipamento para Secretaria	
PROJETO:	1092	OBRAS DE RECUPERAÇÃO AMBIENTAL E DE PRESERVAÇÃO
AÇÕES	Obras de Revitalização Ambiental Recuperação de áreas degradadas no município Criação de Parques para conservação da biodiversidade Obras de Preservação Ambiental	
PROJETO:	1093	PROJETOS DE INFRA-ESTRUTURA AMBIENTAL
AÇÕES	Obras de Revitalização Ambiental Obras de Preservação Ambiental	
PROJETO:	1094	RECUP. E PRES. DAS NASCENTES DE CORREGOS
AÇÕES	Obras de Revitalização Ambiental Obras de Preservação Ambiental	
ATIVIDADE:	2130	MANUT. DESENV. ATIV. SEC. MEIO AMBIENTE
AÇÕES	Manutenção das Atividades Administrativas da Secretaria Manutenção dos Proventos e obrigações dos Servidores	
ATIVIDADE:	2131	REGULARIZAÇÃO AMBIENTAL DOS PARQUES
AÇÕES	Regularização ambiental	
ATIVIDADE:	2132	PROGRAMAS DE CONCIENTIZAÇÃO AMBIENTAL
AÇÕES	Programa de Concientização Ambiental Concientização dos Municípios e Turistas	
ATIVIDADE:	2133	PROGRAMA DE ARBORIZAÇÃO URBANA
AÇÕES	Programa de Arborização Urbana Conscientização da arborização Cursos profissionalizantes de arborizamento e jardim	
ATIVIDADE:	2134	CAMPANHAS DE CONSUMO SUSTENTÁVEIS
AÇÕES	Campanhas e incentivos ao consumo sustentável	





Estado de Mato Grosso  
Prefeitura Municipal de Barra do Garças

ANEXO XXIV - LDO - 2015 - PLANEJ. ORÇAMETÁRIO - METAS E PRIORIDADES - DO PPA - 2.014 - 2.017

<b>DETALHAMENTO DE DESPESA</b>		
<b>ÓRGÃO:</b>	<b>20</b>	<b>SECRETARIA MUNICIPAL DE PESCA E AQUICULTURA</b>
<b>PROJETO:</b>	<b>1095</b>	<b>AQUIS. DE EQUIPAMENTOS E MATERIAIS PERMANENTES</b>
<b>AÇÕES</b>	Aquisição de Veículo para Secretaria	
	Aquisição de Equipamento para Secretaria	
<b>PROJETO:</b>	<b>1096</b>	<b>CONST. DE INSTALAÇÕES DE PESCA E AQUICULTURA</b>
<b>AÇÕES</b>	Construção de Predios da Secretaria de Pesca e Aquicultura	
	Construção e benfeitorias voltadas a pesca e aquicultura	
<b>PROJETO:</b>	<b>2136</b>	<b>MANUT. DESENV. ATIVIDADES DA SECRETARIA</b>
<b>AÇÕES</b>	Manutenção das Atividades Administrativas da Secretaria	
	Manutenção dos Proventos e obrigações dos Servidores	



**PREFEITURA MUNICIPAL DE  
BARRA DO GARÇAS**  
ANEXO XXI - PPA 2014 A 2017 - INDICADORES

# **PLANO ESTRATÉGICO**

**MUNICÍPIO DE BARRA DO GARÇAS 2013 - 2017**





Estado de Mato Grosso  
Prefeitura Municipal de Barra do Garças

ANEXO X X V – PPA 2014 A 2017  
RELAÇÃO DAS OBRAS EM ANDAMENTO - ABRIL/2014

CONSTRUÇÃO DE QUADRA ESPORTIVA ESCOLAR COM VESTUÁRIO NA ALDEIA NAMUNKURA	623.064,06
ELABORAÇÃO DE PROJETOS DE ENGENHARIA	142.980,00
CONCLUSÃO DA UPA - UNIDADE DE PRONTO ATENDIMENTO	205.455,85
REFORMA ESCOLA INDIGENA SALVADOR, CASA PASSAGEM E CONSTRUÇÃO DE PONTE DE MATEIRA	25.141,38
SERVIÇOS NA AV. BRACIL ETAPA DO TREÇO 07	350.000,00
SERVIÇOS EMERGENCIAIS GALERIA AGUAS PLUVIAIS RECONSTRUÇÃO CALÇADAS, RECONSTRUÇÃO DE DESENTUPIMENTO BOLCA DE LOBO URBANIZAÇÃO, QUIOSQUE E QUADRA POLIESPORTIVA ETAPA TRECHO 04	16.740,77
ANTEPROJETO PARA DUPLICAÇÃO DE RODOVIA DO MELHORAMENTO	200.000,00
INSTALAÇÃO ELETRICA ETAPA TREÇO 08	299.546,55
150.000,00	
URBANIZAÇÃO PLAY GROUND, PERGOLADO, PISTA DE BICICROSS TRECHO 02	170.000,00
URBANIZAÇÃO PLAY GROUND, PERGOLADO, PISTA DE BICICROSS TRECHO 03	240.000,00
URBANIZAÇÃO PLAY GROUND, PERGOLADO, PISTA DE BICICROSS TRECHO 05	200.000,00
URBANIZAÇÃO PLAY GROUND, PERGOLADO, PISTA DE BICICROSS TRECHO 06	150.000,00
ADITIVO JUNTO A SEC. DE TURISMO	371.640,93
CONSTRUÇÃO DE BANHEIRO NA FEIRA COBERTA	59.628,66
CONSTRUÇÃO DE MEIO FIOS, CALÇADAS E SINALIZAÇÃO RUA FRANCISCO LIRA COM A JOSE NOBRE DA SILVA, BAIRRO SENA MARQUES	50.252,68
REFORMA GERAL ESCOLA MUNICIPAL HILDA MAGAIEWSKI - DISTRITO DE TABA AZUL	645.460,66
CONSTRUÇÃO DE USF - UNIDADE DE SAUDA DA FAMILIA - BAIRRO JARDIM PIRACEMA	178.476,85
PAVIMENTAÇÃO, DRENAGEM, GUIAS E SARJETA E SINALIZAÇÃO EM VIAS URBANAS	2.020.214,59
PAVIMENTAÇÃO ASFALTICA, DRENAGEM DE AGUAS PLUVIAIS DA VIA DE ACESSO AO MONTE CRISTO E AO PARQUE ESTADUAL DA SERRA AZUL - 2 ETAPA - E RECAPIAMENTO ASFALTICO EM RUAS DA CIDADE	2.975.826,77
CONSTRUÇÃO DE GALERIAS AGUAS PLUVIAIS JD AMAZONIA BNH	13.230,00
REFORMA REFEITORIO LAVANDERIA E ENFERMARIAS DO MUNICIPIO	186.659,44
DRENAGEM DE AGUAS PLUVIAIS CALÇADAS E OUTROS NA AV. PRESIDENTE VARGAS NO JARDIM NOVA BARRA	198.463,94
OBRAS DE DRENAGEM DE AGUAS PLUVIAIS NAS RUAS DAS ROSAS DOS LIROS E MIRALDA ALVES - JD PARAISO	198.375,54

URBANIZAÇÃO CANTEIRO CENTRAL AV. PERIMETRAL OESTE ENTRE VILA MARIA GOMES E JD NOVA BARRA TRECHO 01	418.599,79
IMPLANTAÇÃO DE CONJUNTOS SEMAFORICOS EM RUAS DA CIDADE	148.780,00
OBRAS DE DRENAGEM DE AGUAS PUVIAIS E CALÇADAS	141.995,53
REFORMA E AMPLIAÇÃO DO PREDIO PUBLICO - UNIDADE INSTITUIONAL DE PASSAGENS PARA ADULTOS E FAMILIAS	248.597,10
REFORMA UTI DO HOSPITAL MUNICIPAL	103.290,85
REFORMA PARQUE MUNICIPAL AGUAS QUENTES - ANTONIO CARLOS NASCIMENTO	54.677,25
ELABORAÇÃO DE PROJETOS E ESTUDOS DE ASSENTAMENTO PREC. NO COMPLEXO NOVA BARRA	648.692,00
IMPLANTAÇÃO REGISTRO MONITORAMENTO E AVALIAÇÃO DE PROJETOS DE TRABALHO SOCIAL SOCIAL	82.346,83
RECONSTRUÇÃO DE PONTES MADEIRA SOBRE CORREGOS COLONIA E COLONINHA ROD. MUNICIPAL ALDEIA NAMUNKURA E ALDEIA SÃO LUIZ DA RESERVA SÃO MARCOS	179.852,26
OBRA DE DRENAGEM DE AGUAS PLUVIAIS AV. AMAZONAS, PAV EM DIVERSAS RUAS E REC. EM RUAS CIDADE	2.667.355,38





Estado de Mato Grosso  
Prefeitura Municipal de Barra do Garças

ANEXO X X V – PPA 2014 A 2017  
RELAÇÃO DAS OBRAS EM ANDAMENTO - ABRIL/2014

CONSTRUÇÃO DE QUADRA ESPORTIVA ESCOLAR COM VESTUÁRIO NA ALDEIA NAMUNKURA	623.064,06
ELABORAÇÃO DE PROJETOS DE ENGENHARIA	142.980,00
CONCLUSÃO DA UPA - UNIDADE DE PRONTO ATENDIMENTO	205.455,85
REFORMA ESCOLA INDIGENA SALVADOR, CASA PASSAGEM E CONSTRUÇÃO DE PONTE DE MATEIRA	25.141,38
SERVIÇOS NA AV. BRACIL ETAPA DO TREÇO 07	350.000,00
SERVIÇOS EMERGENCIAIS GALERIA AGUAS PLUVIAIS RECONSTRUÇÃO CALÇADAS, RECONSTRUÇÃO DE DESENTUPIMENTO BOLCA DE LOBO URBANIZAÇÃO, QUIOSQUE E QUADRA POLIESPORTIVA ETAPA TRECHO 04	16.740,77
ANTEPROJETO PARA DUPLICAÇÃO DE RODOVIA DO MELHORAMENTO	200.000,00
INSTALAÇÃO ELETRICA ETAPA TREÇO 08	299.546,55
150.000,00	
URBANIZAÇÃO PLAY GROUND, PERGOLADO, PISTA DE BICICROSS TRECHO 02	170.000,00
URBANIZAÇÃO PLAY GROUND, PERGOLADO, PISTA DE BICICROSS TRECHO 03	240.000,00
URBANIZAÇÃO PLAY GROUND, PERGOLADO, PISTA DE BICICROSS TRECHO 05	200.000,00
URBANIZAÇÃO PLAY GROUND, PERGOLADO, PISTA DE BICICROSS TRECHO 06	150.000,00
ADITIVO JUNTO A SEC. DE TURISMO	371.640,93
CONSTRUÇÃO DE BANHEIRO NA FEIRA COBERTA	59.628,66
CONSTRUÇÃO DE MEIO FIOS, CALÇADAS E SINALIZAÇÃO RUA FRANCISCO LIRA COM A JOSE NOBRE DA SILVA, BAIRRO SENA MARQUES	50.252,68
REFORMA GERAL ESCOLA MUNICIPAL HILDA MAGAIEWSKI - DISTRITO DE TABA AZUL	645.460,66
CONSTRUÇÃO DE USF - UNIDADE DE SAUDA DA FAMILIA - BAIRRO JARDIM PIRACEMA	178.476,85
PAVIMENTAÇÃO, DRENAGEM, GUIAS E SARJETA E SINALIZAÇÃO EM VIAS URBANAS	2.020.214,59
PAVIMENTAÇÃO ASFALTICA, DRENAGEM DE AGUAS PLUVIAIS DA VIA DE ACESSO AO MONTE CRISTO E AO PARQUE ESTADUAL DA SERRA AZUL - 2 ETAPA - E RECAPIAMENTO ASFALTICO EM RUAS DA CIDADE	2.975.826,77
CONSTRUÇÃO DE GALERIAS AGUAS PLUVIAIS JD AMAZONIA BNH	13.230,00
REFORMA REFEITORIO LAVANDERIA E ENFERMARIAS DO MUNICIPIO	186.659,44
DRENAGEM DE AGUAS PLUVIAIS CALÇADAS E OUTROS NA AV. PRESIDENTE VARGAS NO JARDIM NOVA BARRA	198.463,94
OBRAS DE DRENAGEM DE AGUAS PLUVIAIS NAS RUAS DAS ROSAS DOS LIROS E MIRALDA ALVES - JD PARAISO	198.375,54

URBANIZAÇÃO CANTEIRO CENTRAL AV. PERIMETRAL OESTE ENTRE VILA MARIA GOMES E JD NOVA BARRA TRECHO 01	418.599,79
IMPLANTAÇÃO DE CONJUNTOS SEMAFORICOS EM RUAS DA CIDADE	148.780,00
OBRAS DE DRENAGEM DE AGUAS PUVIAIS E CALÇADAS	141.995,53
REFORMA E AMPLIAÇÃO DO PREDIO PUBLICO - UNIDADE INSTITUIONAL DE PASSAGENS PARA ADULTOS E FAMILIAS	248.597,10
REFORMA UTI DO HOSPITAL MUNICIPAL	103.290,85
REFORMA PARQUE MUNICIPAL AGUAS QUENTES - ANTONIO CARLOS NASCIMENTO	54.677,25
ELABORAÇÃO DE PROJETOS E ESTUDOS DE ASSENTAMENTO PREC. NO COMPLEXO NOVA BARRA	648.692,00
IMPLANTAÇÃO REGISTRO MONITORAMENTO E AVALIAÇÃO DE PROJETOS DE TRABALHO SOCIAL SOCIAL	82.346,83
RECONSTRUÇÃO DE PONTES MADEIRA SOBRE CORREGOS COLONIA E COLONINHA ROD. MUNICIPAL ALDEIA NAMUNKURA E ALDEIA SÃO LUIZ DA RESERVA SÃO MARCOS	179.852,26
OBRA DE DRENAGEM DE AGUAS PLUVIAIS AV. AMAZONAS, PAV EM DIVERSAS RUAS E REC. EM RUAS CIDADE	2.667.355,38





**PREFEITURA MUNICIPAL DE  
BARRA DO GARÇAS**

ANEXO XXI - PPA 2014 A 2017 - INDICADORES

# APRESENTAÇÃO

---

O Plano Estratégico do Município de Barra do Garças expressa objetivos e metas a serem alcançados pela atual administração até 2017. Foi elaborado por meio da união entre o Programa de Desenvolvimento Institucional (PDI) do Tribunal de contas do Estado de Mato Grosso (TCE-MT) e Prefeitura municipal de Barra do Garças.

A elaboração deste documento contou com o convite a todos os secretários, coordenadores e a presença de servidores da administração que não mediram esforços e juntos discutiram as características, perfil e os caminhos a serem percorridos e conquistados por nossa cidade nos próximos anos.

Nesse Intuito Barra do Garças, assim como as demais cidades de nosso Estado tem por objetivo a melhoria na qualidade de vida de seus cidadãos e as metas expressas neste plano destacam, principalmente, ações que possibilitem essa execução. Desta forma esse documento registra o compromisso dessa administração para com os barragarcenses de melhorias em todas as áreas.

Para que isso aconteça, devemos dar importância e manter um equilíbrio em relação ao controle do orçamento e a gestão de gastos, assim como manter e ampliar discussões com segmentos organizados na sociedade para que obtenhamos o sucesso e alcancemos os anseios que nossa querida população tanto aclama.

Para finalizar não poderíamos deixar de agradecer ao TCE – MT que se manteve disponível a todo instante, sempre pronto a nos auxiliar nas propostas de melhoria ao nosso município e a todos aqueles que direta ou indiretamente nos ajudaram e se dedicaram na elaboração do Plano Estratégico de Barra do Garças. Trabalhando para melhorar a sua vida e transformar Barra do Garças.

**ROBERTO ÂNGELO FARIAS**  
Prefeito Municipal



**PREFEITURA MUNICIPAL DE  
BARRA DO GARÇAS**

ANEXO XXI - PPA 2014 A 2017 - INDICADORES

# INTRODUÇÃO

---

A prefeitura de Barra do Garças, no intuito de planejar estrategicamente o futuro de seu município, sintetiza neste Plano de Desenvolvimento Institucional (PDI) sua missão, suas diretrizes e suas proposições políticas para o período de 2013 - 2017.

Este documento foi construído a partir de discussões internas que envolveram todo o seu corpo social. Destaque-se que o planejamento estratégico, aqui delineado, tem como objetivo maior o alcance da excelência das políticas públicas municipais, do desenvolvimento, da gestão por resultados visando sempre à melhoria da qualidade de vida dos cidadãos barragarcense.

Dessa forma, o presente documento não decorre simplesmente de exigência governamental e nem de avaliação pontual, mas sim de um processo contínuo de análise e compreensão do percurso do município – com suas dificuldades e conquistas – do qual resultam todas as suas ações.

O TCE – MT se fez presente para orientação na elaboração do plano com treinamentos que ajudaram na sua implantação e operacionalização, assim como a disponibilização de materiais tecnológicos.

O método utilizado em sua elaboração foi o Balanced Scorecard (BSC), trata-se de um método integrado e interativo para gestão estratégica da organização, onde se trabalha as relações de causas e efeitos em quatro perspectivas: Perspectiva da Sociedade, Perspectiva dos Processos Internos, Perspectiva do Aprendizado e do Crescimento e Perspectiva Financeira.

As metas expostas neste plano são possíveis de serem alcançadas e almejam uma melhora para os próximos anos, Barra do Garças possui grandes qualidades que precisam ser desenvolvidas.

Nossa população merece uma administração comprometida e que trabalhe para proporcionar oportunidades e que acima de tudo traga qualidade de vida a todos que aqui vivem.

**AGENOR BEZERRA MAIA**  
Coordenador do Plano Estratégico





## METODOLOGIA

A formulação das diretrizes estratégicas, baseou-se na metodologia *Balanced Scorecard* (BSC), por tratar-se de um método didático e técnico que permite a relação de causalidade de fatores fundamentais para o sucesso organizacional, conforme representa a figura 1.



Figura 1: As quatro perspectivas do BSC (Kaplan e Norton, 1992) modificada.

### Processo de Construção do Plano Estratégico

O processo de elaboração do plano compreendeu 05 etapas de exaustivo trabalho, que iniciou-se no mês de março até junho de 2013, assim realizadas:

- 1) diagnóstico para conhecimento da realidade atual, mediante o levantamento de informações e estudos documentais;
- 2) realização de workshop envolvendo lideranças e técnicos, para apresentação do cenário interno e externo e definição da identidade organizacional;
- 3) realização de várias reuniões de trabalho para definição objetivos estratégicos e formação do mapa estratégico. Estiveram envolvidos neste processo Prefeito, Secretários, demais lideranças e técnicos;
- 4) realização de workshop, para definição das metas e iniciativas;

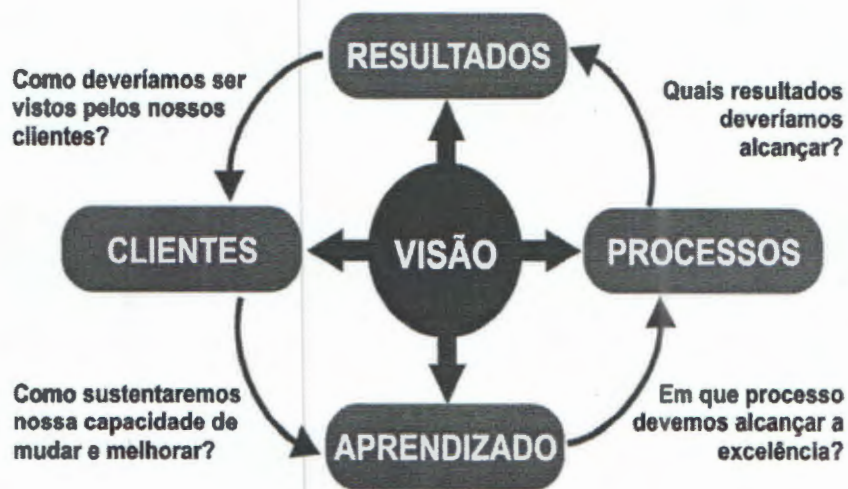

## METODOLOGIA

A etapa 1 refere-se a identificação de informações dos ambientes interno e externo à prefeitura, mediante a aplicação de questionários às lideranças e servidores e aferição de resultados operacionais relacionados ao negócio da instituição. Esta etapa teve como objetivo identificar pontos fortes e fracos da instituição e de possíveis ameaças e oportunidades externas que podem impactar de forma positiva ou negativamente nos resultados da empresa, bem como refletir acerca dos indicadores de desempenho que impactam no desenvolvimento institucional.

O objetivo da etapa 2, foi construir a identidade organizacional, com o envolvimento de toda a força de trabalho, a fim de facilitar, posteriormente, a elaboração das diretrizes estratégicas. A finalidade da etapa 3, foi definir os rumos, o desenvolvimento futuro da prefeitura em compromisso com a sociedade. Nesse sentido os trabalhos de reflexão e tomada de decisão quanto aos resultados a serem alcançados nos próximos 05 anos ou mais. Já a etapa 4 propiciou momentos coletivos de compartilhamento dos objetivos estratégicos e respectivos indicadores e construção das metas e medidas necessárias ao seu cumprimento.

Essa metodologia foi realizada com o firme propósito de tornar o resultado do processo de planejamento o mais legítimo e coerente com as necessidades da organização.



Figura 2: Metodologia de construção do plano



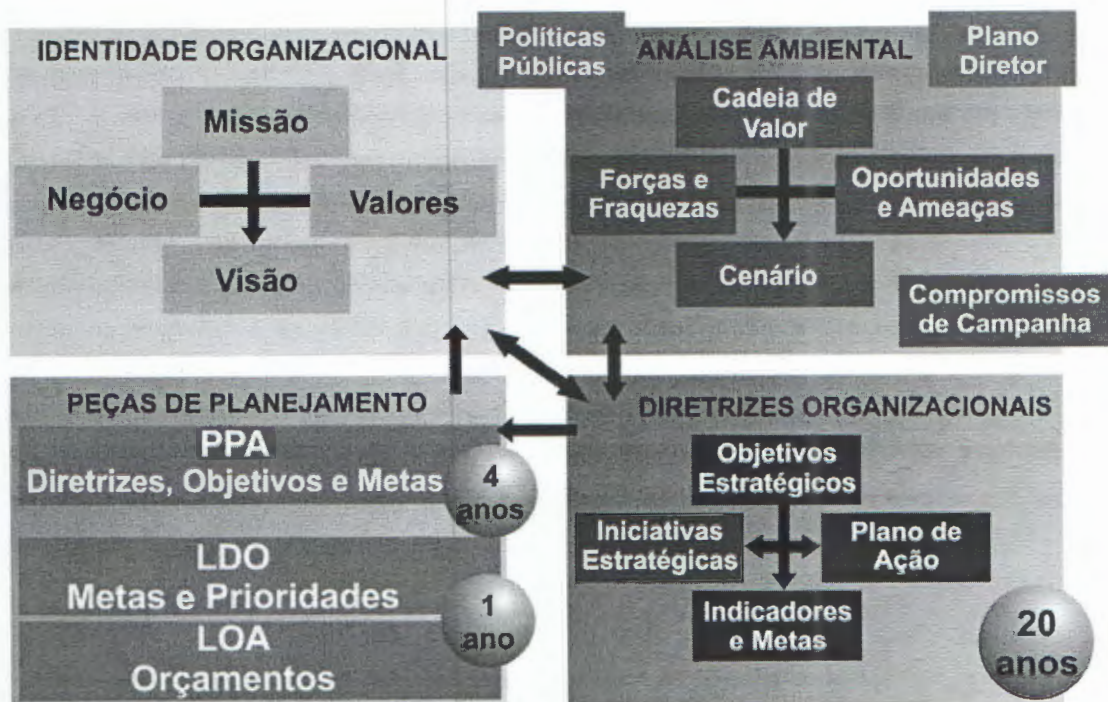

# METODOLOGIA

## Método

Para a fase de implantação o método de gerenciamento será o PDCA – planejar, executar, acompanhar e avaliar. O ciclo PDCA é um método gerencial para a implantação do plano e reflete, em suas quatro fases, a base da filosofia do melhoramento contínuo. As fases estão demonstradas e explicadas na Figura 3 a seguir.

A aplicação deste método de gerenciamento possibilitará a efetiva implantação do plano estratégico e a correção de rumos sempre que necessário.



Figura 3: Ciclo PDCA

A aplicação deste método de gerenciamento possibilitará a efetiva implantação do plano estratégico e a correção de rumos sempre que necessário.



# 1 DIAGNÓSTICO

## 1.1. SÉRIE HISTÓRICA DE RESULTADOS

### EDUCAÇÃO

Gráfico 01: IDEB - Índice do Desenvolvimento da Educação Básica

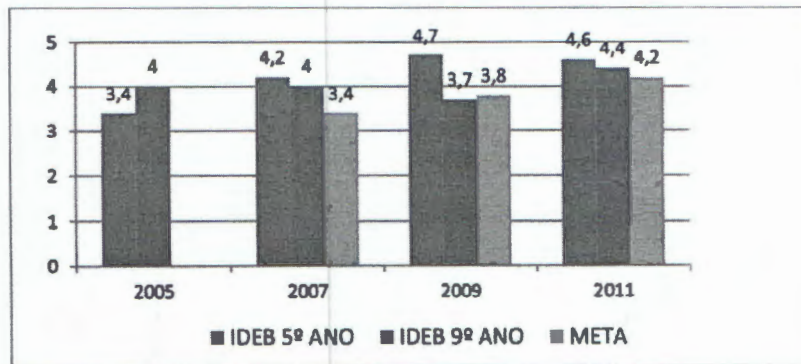

Fonte: <http://ideb.inep.gov.br>

Gráfico 02: Matrículas efetuadas 2013 em Barra do Garças

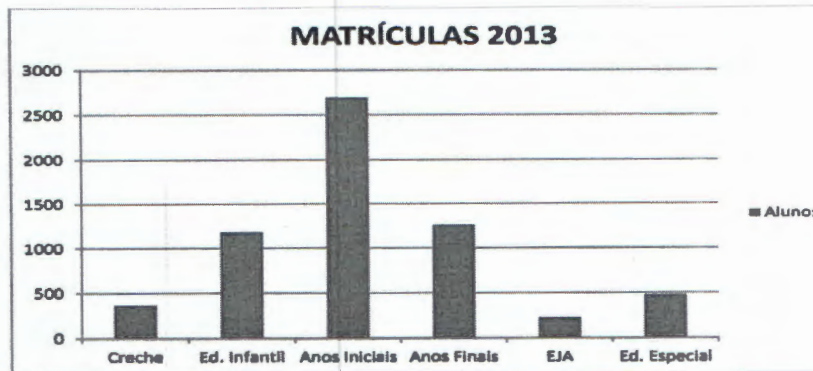

Fonte: [educacenso.inep.gov.br](http://educacenso.inep.gov.br)

Gráfico 03: Distribuição dos alunos por nível de proficiência

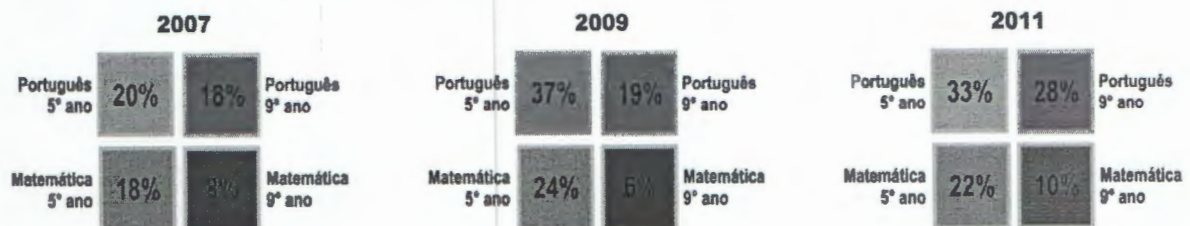





# 1 DIAGNÓSTICO

## SAÚDE

Gráfico 04: Mortalidade Proporcional  
(Todas as idades)

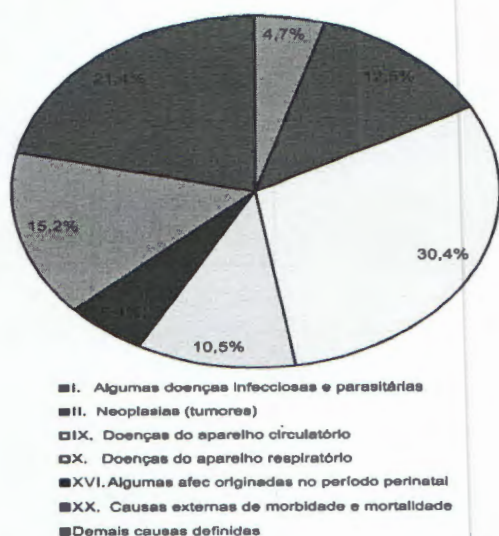

Fonte: datasus.gov.br

Gráfico 05: Mortalidade Geral

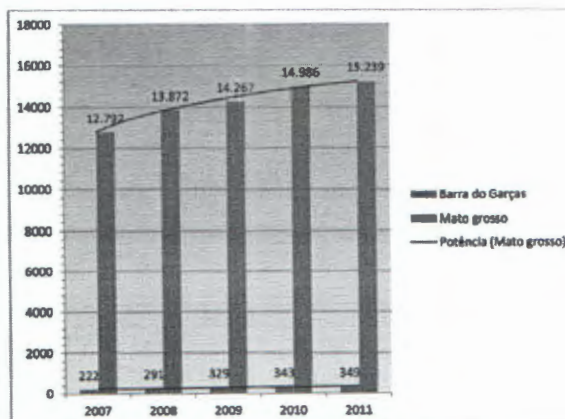

Fonte: datasus.gov.br

Gráfico 06: Mortalidade Infantil no município de Barra do Garças

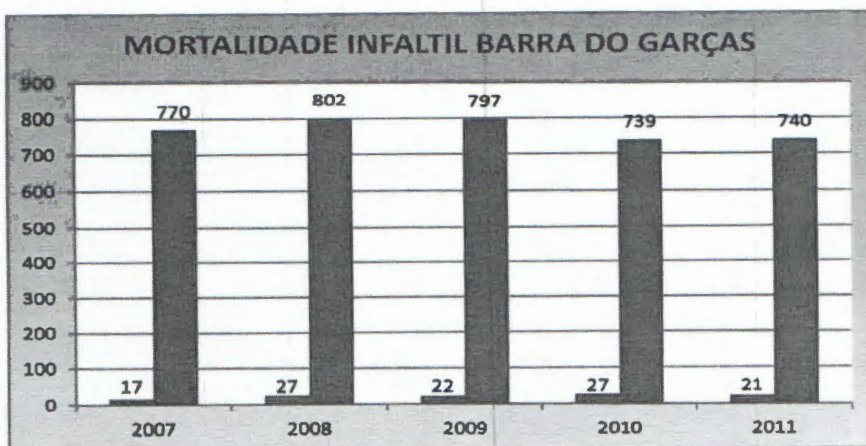

Fonte: datasus.gov.br

Barra do Garças

Mato Grosso



## 1.2. CENÁRIO INTERNO E EXTERNO

### Ambiente Externo

#### Oportunidades:

- ✓ Desenvolvimento de novas tecnologias
- ✓ Melhoria da mobilidade urbana
- ✓ Crescimento do estado
- ✓ Financiamento federal para programas sociais,
- ✓ Novos empregos/geração de mão de obra gerados pela copa
- ✓ Construção e reestruturação dos centros esportivos para a copa
- ✓ Exposição da cidade na mídia internacional e nacional com advento da copa,
- ✓ Concentração de serviços especializados em educação e saúde
- ✓ Aumento de empresas formais
- ✓ Turismo de eventos
- ✓ Por ser capital, conta com grande concentração de órgãos aos governos estadual e federal
- ✓ Pertencer a região metropolitana do vale do rio Cuiabá

#### Ameaças:

- ✓ Vulnerabilidade econômica e social (drogas, pobreza, prostituição infantil)
- ✓ Alto índice de violência urbana
- ✓ Endividamento do Estado de MT com a realização da copa e os efeitos econômicos pós-copa
- ✓ Mobilidade urbana deficitária
- ✓ Mão-de-obra desqualificada
- ✓ Cadeia produtiva do turismo desorganizada
- ✓ Ocupação desordenada do espaço urbano em decorrência da invasão fundiária
- ✓ Especulação imobiliária
- ✓ Crise econômica internacional, pobreza e extrema pobreza;
- ✓ Deterioração da qualidade ambiental





## 1.2. CENÁRIO INTERNO E EXTERNO

### Ambiente Interno

#### Forças:

- ✓ Busca pelo equilíbrio fiscal (gestão financeira equilibrada)
- ✓ Contas públicas organizadas
- ✓ Programas sociais consolidados
- ✓ Servidores comprometidos e qualificados
- ✓ Implementação do planejamento estratégico
- ✓ Programas e projetos estruturados
- ✓ Eficiência da política tributária
- ✓ Investimento municipal nas áreas de saúde e educação
- ✓ Valorização institucional do servidor municipal
- ✓ Administração descentralizada
- ✓ Investimento em ferramentas de tecnológica
- ✓ Estrutura física
  
- ✓ Mão de obra qualificada

#### Fraquezas:

- ✓ Recursos financeiros insuficientes
- ✓ Cadastro fiscal desatualizado
- ✓ Desaparelhamento dos órgãos da PMC - saúde, educação, esportes, turismo, cultura, etc.
- ✓ Falta de padronização de procedimentos e processos
- ✓ Insuficiência de controle e avaliação dos gastos
- ✓ Servidor público - sistema de gestão de pessoas inadequado (com pouca qualificação, falta de motivação, envelhecimento do quadro, falta de política salarial clara)
- ✓ Inexistência de ações no turismo local e lazer
- ✓ Atraso tecnológico
  
- ✓ Reduzida parceria com a iniciativa privada em todas as áreas



## 2 IDENTIDADE ORGANIZACIONAL

---

### **Negócio:**

Políticas Públicas.

### **Missão:**

Garantir a efetividade das políticas públicas por meio do desenvolvimento sustentável, visando à melhoria da qualidade de vida.

### **Visão**

Ser uma cidade moderna, de oportunidades e sustentável.

### **Valores:**

- » **Democratização:**Garantir a participação da sociedade na gestão das políticas públicas.
- » **Transparência:**Dar visibilidade e publicidade aos atos públicos e resultados alcançados.
- » **Proatividade:**Antecipar-se às demandas sociais.
- » **Compromisso:**Assumir e respeitar a identidade institucional.
- » **Inovação:** Promover ações inéditas nos processos institucionais.
- » **Agilidade:**Atuar com dinamismo e imparcialidade, com foco nos resultados das políticas públicas.





## **MAPA ESTRATÉGICO DE BARRA DO GARÇAS**

**MISSÃO:** Garantir excelência das políticas públicas municipais através da gestão por resultados, visando a melhoria da qualidade de vida dos munícipes.

**VISÃO:** Ser referência no Estado, na gestão por resultados em políticas públicas.

### **Sociedade**

1. Garantir a qualidade social do ensino da Educação Básica, prioritariamente na Educação Infantil e Fundamental.

2. Promover ações culturais e esportivas no município

3. Melhorar a qualidade de saúde da população

4. Prevenir e reduzir a ocorrência de situações de vulnerabilidade e riscos sociais no Município

5. Elevar o nível de satisfação dos munícipes pelos serviços públicos prestados.

### **Desenvolvimento Econômico**

6. Garantir o desenvolvimento sustentável do município.

### **Processo Interno**

7. Garantir atendimento com eficácia e eficiência voltado para resultado

8. Promover mecanismos padronizados para atendimento.

9. Garantir acesso as informações

### **Apredizado e Crescimento**

10. Assegurar o desempenho Profissional

11. Garantir a capacitação continuada e de qualidade

12. Promover a valorização dos servidores, visando a satisfação

### **Financeiro**

13. Elevar as Receitas Próprias





## PERSPECTIVA SOCIEDADE

**Objetivo: 1- Garantir a qualidade social do ensino da Educação Básica, prioritariamente na Educação Infantil e Fundamental.**

**Indicador: 1.1 Números de vagas em creches públicas e/ou conveniadas**

**Responsável: Fatima Aparecida da Silva Resende**

Metas de longo Prazo	Iniciativas
1.1.1 Disponibilizar vagas na Educação infantil em no mínimo 50% para crianças de 0 à 3 anos até 2023 (CPP)	1.1.1.1 Ampliar a infraestrutura de acordo com a especificidade da faixa etária 1.1.1.2 Implementar berçários nas creches do município. (CPP) 1.1.1.3 Adaptar as instituições quanto às condições de mobiliários, equipamentos e recursos pedagógicos para atender todas as especificidades da educação infantil. 1.1.1.4 Adaptar os prédios de Educação Infantil, já em funcionamento, de modo que todos estejam conforme os padrões mínimos de infraestrutura estabelecidos pelo Programa Proinfância.

**Indicador: 1.2 Taxa de aprovação no ensino fundamental**

**Responsável: Fatima Aparecida da Silva Resende**

Metas de longo Prazo	Iniciativas
1.2.1 Aumentar a taxa de aprovação no ensino fundamental de 92,8% para 98% até 2023	1.2.1.1 implantar e implementar projetos de acompanhamento de aprendizagem dos alunos 1.2.1.2 Adquirir acervo bibliográfico específico para cada faixa etária com o intuito de incentivar a leitura. 1.2.1.3 Adquirir jogos pedagógicos. 1.2.1.4 implementar e Ampliar as oficinas pedagógicas do programa Mais Educação.

**Indicador: 1.3 Percentual de alfabetização até os oito anos de idade (3º ano do ensino fundamental)**

**Responsável: Fatima Aparecida da Silva Resende**

Metas de longo Prazo	Iniciativas
1.3.1 Garantir a alfabetização e letramento das crianças até os oito anos de idade para 100%, até 2023	1.3.1.1 Adotar mecanismos que garantam aos professores a efetiva aplicabilidade dos conhecimentos adquiridos nos cursos de formação continuada. 1.3.1.2 Garantir o provimento da alimentação escolar e o equilíbrio nutricional necessário à aprendizagem, assegurando uma merenda escolar de qualidade





## PERSPECTIVA SOCIEDADE

1.3.1.3 Implantar e Implementar a jornada integral dos alunos.

1.3.1.4 Implementar programas de acompanhamento do processo de ensino e aprendizagem.

1.3.1.5. Implantar a formação continuada em cada escola da rede municipal de ensino

**Indicador: 1.3 Nota do Ideb**

**Responsável: Fátima Aparecida da Silva Resende**

### Metas de longo Prazo

1.4.1 Elevar o índice do Ideb dos anos iniciais de 4.6 para no mínimo 6,0 e dos anos finais de 4.4 para mínimo 6,0 até 2023. (CPP)

### Iniciativas

1.3.1.1 Garantir que as estruturas curriculares das unidades de ensino e que estejam sempre em consonância com as diretrizes preconizadas pelo Conselho Nacional de Educação e dos Conselhos de Educação do Estado de Mato Grosso e do Município de Barra do Garças.

1.3.1.2 Criar mecanismos de avaliação da qualidade do atendimento educacional, não apenas por instrumentos de avaliação externa como o Sistema Nacional de Avaliação da Educação Básica (SAEB), mas também garantir a participação da comunidade escolar, professores, alunos, pais e representantes da comunidade nos processos avaliativo internos.

1.4.1.3- Implantar e implementar projetos de acompanhamento da aprendizagem a fim de melhorar o percentual da proficiência.

1.3.1.4 Ampliar o acervo bibliográfico

1.3.1.5 Assegurar a elevação progressiva do nível de desempenho dos alunos, mediante a implantação de um programa de monitoramento que utilize os indicadores do Sistema Nacional de Avaliação da Educação Básica

1.4.1.6 Instituir projetos na escola que contemplem atividades artístico-culturais, esportivas e recreativas, bem como a adequação de equipamentos variados e condições para a utilização das tecnologias educacionais em multimídia.

**Indicador: 1.5 Taxa de aprovação dos estudantes do ensino fundamental das Escolas Indígenas**

**Responsável: Fátima Aparecida da Silva Resende**

### Metas de longo Prazo

1.5.1 Aumentar de 84,2 para 92% o índice de aprovação dos estudantes do ensino fundamental das escolas indígenas até 2023 (CPP)

### Iniciativas

1.5.1.1 Ampliar a discussão junto às comunidades indígenas acerca da adoção das diretrizes para política nacional de Educação escolar indígena e dos Parâmetros Curriculares estabelecidos pelo Conselho Nacional de Educação e pelo Ministério da Educação.

1.5.1.2 Assegurar que o quadro docente das escolas indígenas seja composto principal e preferencialmente por professores indígenas por meio de processo seletivo adequado às particularidades linguísticas e culturais das sociedades indígenas e que estes tenham os mesmos direitos atribuídos aos demais professores do mesmo sistema de ensino.

1.5.1.3 Oferecer a cada escola indígena, equipamentos didáticos pedagógicos básicos capazes de dar suporte a programas de divulgação e valorização das diferentes culturas.





## **PERSPECTIVA SOCIEDADE**



1.5.1.4 Equipar as escolas indígenas, didática e pedagogicamente tornando disponíveis, além de materiais didáticos específicos e diferenciados, livros escritos em língua portuguesa e de conteúdos técnico-científico.

1.5.1.5 Oferecer, por meio de parcerias com as IES, , formação inicial aos professores que não possuem licenciatura plena.

1.5.1.6 Assegurar o provimento da alimentação escolar e o equilíbrio necessário assegurando os níveis calórico-protéicos por faixa etária.

1.5.1.7 Sistematizar ações voltadas para a formação continuada dos professores, adotando práticas que garantam a efetiva aplicabilidade desses conhecimentos em sala de aula e consequentemente a melhoria no processo de ensino e aprendizagem.

## **PERSPECTIVA SOCIEDADE**

**Objetivo: 2.Promover ações culturais e esportivas no município**

**Indicador: 2.1 Percentual da população do município atendida pelas atividades esportivas e de lazer**

**Responsavel:Rafael Farias**

<b>Metas de longo Prazo</b>	<b>Iniciativas</b>
2.1.1 Elevar o número de pessoas em eventos esportivos em 50% até 2023 (CPP).	2.1.1.1. Celebrar parceria pública-privada. 2.1.1.2 Fomentar a criação de ligas esportivas. 2.1.1.3 Incentivar as escolas a criar escolinhas de iniciação esportiva. 2.1.1.4 Motivar as associações de bairros a se organizar para a realização e participação de eventos esportivos. 2.1.1.5 Manter um calendário esportivo e de lazer durante o ano.

**Indicador: 2.2 Número de títulos em competições regionais**

**Responsavel: Rafael Farias**

<b>Metas de longo Prazo</b>	<b>Iniciativas</b>
2.2.1. Elevar o número de títulos regionais de 3 para 8 até 2023.	2.2.1.1 Disponibilizar técnicos (professores) especialistas para cada área de conhecimento. 2.2.1.2 Garantir estrutura física, material esportivo, equipamentos e atualização profissional aos professores/técnicos. 2.2.1.3 Garantir um acompanhamento de uma equipe multiprofissional. 2.2.1.4 Garantir intercâmbio esportivo para as equipes.





## **PERSPECTIVA SOCIEDADE**

**Indicador: 2.3 Número de equipes em cada modalidade nos jogos escolares**

**Responsavel: Rafael Farias**

<b>Metas de longo Prazo</b>	<b>Iniciativas</b>
2.3.1 Elevar o número de equipes na modalidade de basquete de 3 para 8, handebol de 5 para 10, no voleibol de 5 para 10 e no futsal de 15 para 20 até 2023.	2.3.1.1 Fomentar a realização de cursos de formação para professores de Educação Física Escolar nas modalidades esportivas. 2.3.1.2 Criar e manter um calendário esportivo escolar anual. 2.3.1.3 Incentivar a participação em escolinhas de iniciação esportiva. 2.3.1.4 Estabelecer parcerias com as IES

**Indicador 2.4 Quantidade de ações e eventos que apresentem os artistas locais.**

**Responsável: Alessandro Matos**

<b>Metas de longo Prazo</b>	<b>Iniciativas</b>
2.4.1 Aumentar em 50% a quantidade de ações e eventos que apresentam artistas locais até 2023 (CPP).	2.4.1.1 Realizar planejamento de eventos culturais anuais. 2.4.1.2 Promover fóruns municipais de cultura. 2.4.1.3 Criar o sistema municipal de cultura alinhado ao Plano Nacional de Cultura.

**Objetivo: Melhorar a qualidade de saúde da população**

**Indicador: 3.1 Taxa de mortalidade < 70 anos por DANTS**

**Responsável: Adalberto M. Metello**

<b>Metas de longo Prazo</b>	<b>Iniciativas</b>
3.1.1 Reduzir a morbimortalidade das doenças e agravos não transmissíveis ( DANTS) em 25%, até 2023.	3.1.1.1 Promover ações intersetoriais para a consolidação de políticas públicas saudáveis com vistas à prevenção de acidentes de trânsito e violências; 3.1.1.2 Implementar o Programa HIPERDIA; 3.1.1.3 Implementar as linhas de cuidado dos pacientes com doenças cardiorespiratórias; 3.1.1.4 Implementar a Rede de Urgências; 3.1.1.5 Ampliar o acesso à prevenção e tratamento do câncer de mama e colo de útero; 3.1.1.6 Implantar rede de serviços em atenção à saúde do homem com ênfase na prevenção e detecção precoce do câncer de próstata e pênis.





## PERSPECTIVA SOCIEDADE

**Indicador: 3.2 Taxa de mortalidade materna;**  
**Responsável: Adalberto M. Metello**

Metas de longo Prazo	Iniciativas
4-3.2.1 Reduzir a mortalidade materna em 30% até 2023. (CPP).	3.2.1.1 Implantar o protocolo municipal de assistência à saúde da mulher, considerando os três níveis de atenção e os ciclos de vida; 3.2.1.2 Implementar a Rede Cegonha.

**Indicador: 3.3 Taxa de mortalidade infantil**  
**Responsável: Adalberto M. Metello**

Metas de longo Prazo	Iniciativas
3.3.1 Reduzir a taxa de mortalidade infantil em 20% até 2023. (CPP)	3.3.1.1 Implementar as ações de promoção e prevenção à saúde infantil; 3.3.1.2 Implantar serviços de média e alta complexidade para atendimento a saúde infantil; 3.3.1.3 Promover ações intersetoriais para a consolidação de políticas públicas saudáveis com vistas à promoção da saúde; 3.3.1.4 Implementar a Rede Cegonha.

**Indicador: 3.4 Taxa de morbidade entre a faixa etária de crianças e adolescentes**  
**Responsável: Adalberto M. Metello**

Metas de longo Prazo	Iniciativas
3.4.1 Ampliar a assistência à saúde da criança e do Adolescente em 50%, até 2023	3.4.1.1 Implantar Políticas Públicas a Saúde da criança e do Adolescente.

**Indicador: 3.5 Taxa de mobimortalidade entre idosos.**  
**Responsável: Adalberto M. Metello**

Metas de longo Prazo	Iniciativas
3.5.1 Ampliar a assistência a saúde do Idoso em 50%, até 2023	3.5.1.1 Implantar Políticas Públicas a Saúde do Idoso.

**Indicador: 3.6 Taxa de morbimortalidade no sexo masculino**  
**Responsável: Adalberto M. Metello**

Metas de longo Prazo	Iniciativas
3.6.1 Ampliar a assistência à saúde do homem em 30% até 2023.	3.6.1.1 Implantar a Política Municipal de Atenção Integral à Saúde do homem.

**Indicador: 3.7. Taxa de morbimortalidade no sexo masculino**  
**Responsável: Adalberto M. Metello**

Metas de longo Prazo	Iniciativas
3.7.1 Reduzir a taxa de morbimortalidade em Saúde Mental em 20%	3.7.1.1 Ampliar e implementar a rede de Atenção em Saúde Mental.





## PERSPECTIVA SOCIEDADE

**Indicador: 3.8 Taxa de cobertura das redes de Atenção à Saúde**

**Responsável: Adalberto M. Metello**

Metas de longo Prazo	Iniciativas
3.8.1 Elevar a oferta de assistência, em todos os níveis de complexidade dos Serviços de Saúde em 30% até 2023	3.8.1.1 Atingir 100% de cobertura da Atenção Básica através dos ESFs; 3.8.1.2 Implementar serviços de apoio às redes de atenção; (Apoio diagnóstico, Transporte sanitário, apoio logístico etc.) 3.8.1.3 Implementar o sistema de Controle e Avaliação; 3.8.1.4 Monitorar e Avaliar as Unidades Prestadoras de serviços gerenciadas por terceiros; 3.8.1.5 Implantar novos serviços complementares a rede de atenção; 3.8.1.7 Implementar a oferta de medicamentos de acordo com a RENAME.

**Indicador: 3.9 Índice de satisfação do usuário**

**Responsável: Adalberto M. Metello**

Metas de longo Prazo	Iniciativas
3.9.1 Aumentar a satisfação do usuário em 30% em relação ao serviço do SUS, Até 2023	3.9.1.1 Implementar a Gestão Participativa com o fortalecimento do Controle Social no SUS; 3.9.1.2. Ampliar canais de "escuta" para a sociedade (Ouvidoria, Conferências). 3.9.1.3 Implementar o Serviço de Auditoria Municipal; 3.9.1.4 Alinhar as propostas da Conferência de Saúde ao Planejamento Estratégico; 3.9.1.5 Informar à sociedade sobre o acesso e a efetividade das ações e serviços prestados à população; 3.9.1.6 Realizar pesquisa anual de satisfação da sociedade.

**Objetivo 4: Prevenir e reduzir ocorrência de situações de vulnerabilidade e riscos sociais no Município (PAIF)**

**Indicador: 4.1- Índice de Desenvolvimento Familiar- IDF**

**Responsável: Iomara Santana de Moraes Bossi**

Metas de longo Prazo	Iniciativas
4.1.1 Aumentar o IDF de 0,61 para 0,88 até 2023	4.1.1.1 Identificar e incluir as famílias em situação de vulnerabilidade e risco social nas políticas públicas 4.1.1.2 – Realizar grupos de convivência e fortalecimento de vínculos 4.1.1.3 Identificar as demandas do mercado de trabalho e implementar cursos de (re) qualificação visando atender as famílias inscritas no Cadastro Único 4.1.1.4 Estabelecer as condições de permanência das famílias contratadas pelo programa "Minha casa minha vida" 4.1.1.5 – Reduzir o número de beneficiários no cadastro do Programa Bolsa Família CONDICIONALIDADES: vulnerabilidade, acesso ao conhecimento, acesso ao trabalho, condições habitacionais





## PERSPECTIVA SOCIEDADE

**Indicador: 4.2 Número de famílias e indivíduos que vivenciam violações de direito**

**Responsável: Iomara Santana de Moraes Bossi**

Metas de longo Prazo	Iniciativas
4.2.1 Reduzir o número de famílias e indivíduos que vivenciam violações de direitos de 1200 casos anuais para 240 até 2023.	4.2.1.1 - Identificar, incluir no PAEFI, acompanhar e encaminhar as pessoas em situação de rua; 4.2.1.2 Incluir no PAEFI e realizar o acompanhamento psicossocial as pessoas vítimas de discriminação e orientação sexual; 4.2.1.4 Identificar e acolher no PAEFI idosos e pessoas com deficiência em situação de violência ou violação; 4.2.1.5. Incluir no PAEFI e realizar acompanhamento psicossocial das crianças e adolescente em situação de violência, violação dos direitos ou trabalho infantil

**Indicador: Número de adolescentes em cumprimento de medidas sócio educativas (Liberdade Assistida e/ou Prestação de serviço à comunidade)**

**Responsável: Iomara Santana de Moraes Bossi**

Metas de longo Prazo	Iniciativas
4.3.1 Diminuir o número de adolescentes em cumprimento de medidas sócio educativas (LA e/ou PSC) de 180 casos anuais para 80 casos anuais até 2023.	4.3.1.1 - Acolher, incluir e acompanhar os adolescentes de 12 a 18 anos e jovens de 18 a 21 anos e suas famílias em cumprimento de medidas socioeducativas de Liberdade Assistida e Prestação de Serviço a comunidade;

**Objetivo: Elevar o nível de satisfação dos munícipes pelos serviços públicos prestados.**

**Indicador: 5.1 Taxa de satisfação do cidadão por área de atuação.**

**Responsável : Izaías Mariano dos Santos Filho**

Metas de longo Prazo	Iniciativas
5.1.1 Atingir no mínimo 80% da taxa de satisfação do cidadão por área até 2023.	5.1.1.1 Elaborar, aplicar e avaliar pesquisas bimestral por área; 5.1.1.2 Facilitar os meios de comunicação entre o cidadão e a instituição; 5.1.1.3 Traçar ações corretivas e/ou manutenção e/ou melhoria em cima dos resultados da pesquisa.

**Indicador: 5.2-Taxa de resolutividade das reclamações/denúncias por área.**

**Responsável : Izaías Mariano dos Santos Filho**

Metas de longo Prazo	Iniciativas
5.2.1 Aumentar em 90% a resolutividade das reclamações/denúncias por área até 2023.	5.2.1.1 Implantar a ouvidoria geral da prefeitura; 5.2.1.2 Estabelecer critérios por área de atuação em relação aos procedimentos (POP); 5.2.1.3 Resolver todas reclamações/ denúncias nos prazos pre-estabelecidos.





## PERSPECTIVA DO DESENVOLVIMENTO ECONÔMICO

Objetivo: 6. Garantir o desenvolvimento sustentável do município.

Indicador: 6.1 Número de turistas

Responsável: Romário Queiroz

Metas de longo Prazo	Iniciativas
6.1.1 Aumentar número de turistas - turismo receptivo	6.1.1.1 Aumentar o número de usuários do Parque das Águas Quentes para 300.000/ano até 2023. 6.1.1.2 Estimular 5 (cinco) novos investidores na exploração do potencial aquífero termal até 2023. 6.1.1.3 Aumentar o número de visitantes do Parque estadual da Serra Azul para 150.000 até 2023. 6.1.1.4 Reestruturar o Centro de Atendimento ao Turista (CAT) 6.1.1.5 Aumentar o número de eventos turísticos realizados ou apoiados pela prefeitura de 3 para 20 por ano até 2023. 6.1.1.6 Consolidar e divulgar o calendário turístico do município. 6.1.1.7 Aumentar número de equipamentos turísticos no município.

Indicador: 6.2 Número de agências de turismo

Responsável: Romário Queiroz

Metas de longo Prazo	Iniciativas
6.2.1. Aumentar o número de agências de turismo receptivas de 2 para 10 até 2023. (CPP)	6.2.1.1 Divulgar Barra do Garças como destino turístico junto ao mercado. 6.2.1.2 Criar prospectos especiais com a finalidade de captar investidores. 6.2.1.3 Criar legislação que incentive a atividade. 6.2.1.4 Incentivar agentes financeiros a oferecer linhas de crédito específicas para a atividade. 6.2.1.5 Incentivar a implantação de vôos regulares e vôos charters. 6.2.1.6 Aumentar o número de participantes em eventos e/ou cursos profissionalizantes.

Indicador 6.3: Número de litros de leite produzidos

Responsável: Vilmondes Sebastião Tomain

Metas de longo Prazo	Iniciativas
6.3.1 Aumentar em 5% a.a a produção de leite de 4.380.000 para 7.134.558,47 litros até 2023.	6.3.1.1 Implantar o Projeto Balde Cheio em parceria com o SEBRAE e a EMPAER. 6.3.1.2 Ampliar o número de produtores participantes do Programa Balde Cheio. 6.3.1.3 Fomentar a Cooperativa de Leite existente no Município cujo laticínio encontra-se em atividade. 6.3.1.4 Implantar o programa de melhoramento genético. 6.3.1.5 Implementar assistência técnica para ampliação das áreas de pastagens em parceria com a Empaer e Banco do Brasil.





## **PERSPECTIVA APRENDIZADO E CRESCIMENTO**

**Indicador: 12.2 Números de Funcionários Participantes de Atividades Laborais**

**Responsável: Rafael Farias**

<b>Metas de longo Prazo</b>	<b>Iniciativas</b>
12.2.1 Incentivar pelo menos 80% dos Servidores a Participarem de Atividades Laborais até 2023	12.2.1-1 Criar equipe de profissionais habilitados voltada para as atividades laborais de acordo com a legislação;  12.2.1.2 Conscientizar os servidores da importância/necessidade de participar das atividades laborais.

**Indicador: 12.3 Números de Servidores que Participam de Atividades Culturais**

**Responsável: Alessandro Matos**

<b>Metas de longo Prazo</b>	<b>Iniciativas</b>
12.3.1 Incentivar 100% dos Servidores a Participar de Atividades Culturais até 2023	13.1.1.1-Constituir Equipe Específica para a Cobrança, Entrega, Atualização Cadastral e Zoneamento Fiscal do IPTU (fiscais de obras, postura e tributos); 13.1.1.2-Capacitar os setores de dívida ativa, jurídico e fiscalização; 13.1.3-Promover Campanhas de incentivos ao pagamento do Imposto; 13.1.1.4 Reavaliar a Planta de Valores do IPTU deixando-a sempre atualizada. 13.1.1.5-Ampliar o percentual de desconto no pagamento a vista e negociação para os Débitos escritos em Dívida Ativa; 13.1.1.6-Promover a Interação dos Setores: Plano Diretor e IPTU; 13.1.1.7-Informatizar o Sistema de Execução Fiscal; 13.1.1.8-Reformular o Código Tributário.





## PERSPECTIVA DO DESENVOLVIMENTO ECONÔMICO

Indicador: 6.4 Hectares de áreas plantadas de seringueira  
Responsável: Vilmondes Sebastião Tomain

Metas de longo Prazo	Iniciativas
6.4.1 Aumentar em 5% a.a a área plantada de seringueira, de 187 há para 304,60 há até 2023 .	6.4.1.1 Fomentar a cadeia produtiva através de assistência técnica e do Consórcio Intermunicipal. 6.4.1.2 Criar parcerias junto aos agentes financeiros para financiamentos. 6.4.1.3 Criar um jardim clonal para mudas. 6.4.1.4 Criar Projeto de assistência técnica com encaminhamento para o Pronaf. 6.4.1.5 Implantar o Programa Bolsa Arrendamento. 6.4.1.6 Apoiar a implantação da usina de açúcar e álcool.

Indicador: 6.5- Número de toneladas de peixes produzidos  
Responsável: Vilmondes Sebastião Tomain

Metas de longo Prazo	Iniciativas
6.5.1 Aumentar em 5% a.a a produção de peixes, passando de 80 ton/ano para 130,31 ton até 2023.	6.5.1.1 Fomentar a cadeia produtiva de pequenos produtores visando a alimentação humana e agroindustrial. 6.5.1.2 Incentivar a abertura de novos tanques. 6.5.1.3 Criar o Sistema de Inspeção Municipal. 6.5.1.4 Implantar o Programa de Assistência Técnica em parceria com a Empeer. 6.5.1.5 Buscar junto ao Governo Federal programas específicos para implantação de tanques de criação. 6.5.1.6 Celebrar convênios com o Ministério da Pesca. 6.5.1.7 Incentivar a venda para a merenda escolar.

Indicador: 6.6 - Numero de produtores hortifrutigranjeiros  
Responsável: Vilmondes Sebastião Tomain

Metas de longo Prazo	Iniciativas
6.6.1 Aumentar em 20% a.a os produtores, passando de 60 para 371 até 2023.	6.6.1.1 - Criar programa específico para aquisição de patrulha agrícola mecanizada para apoio no preparo de solo dos produtores. 6.6.1.2- Ampliar e melhorar as condições de comercio na feira coberta. 6.6.1.3- Prestar Assistência Técnica, subsidiando insumos orgânicos. 6.6.1.4- Orientação técnica e escriturária para os mesmos venderem para a merenda escolar. 6.6.1.5- Prestar Assistência Técnica, subsidiando insumos orgânicos. 6.6.1.6- Orientação técnica e escriturária para os mesmos venderem para a merenda escolar. 6.6.1.7 - Estabelecer parceria com o agente financeiro para liberação de PRONAF e outros incentivos financeiros.





## PERSPECTIVA DO DESENVOLVIMENTO ECONÔMICO

Indicador: 6.7 Número de Indústrias instaladas no Município  
Responsável: Vilmondes Sebastião Tomain

### Metas de longo Prazo

6.7.1 Aumentar o número de indústrias de confecções de 15 para 30 até 2023

### Iniciativas

6.7.1.1.- Visitas a empresários de setores interessantes a serem instalados em Barra do Garças, disponibilizando incentivos fiscais em parceria com o Governo do Estado

6.7.1.2- Promover capacitação dos empreendedores.

Indicador: 6.8 Taxa de empregos formais  
Responsável: Vilmondes Sebastião Tomain

### Metas de longo Prazo

6.8.1 Aumentar os empregos formais em 35% até o ano de 2023.(CPP)

### Iniciativas

6.8.1.1 Promover curso de capacitação de mão de obra para as diversas áreas

6.8.1.2 Estimular o comércio com benefício fiscal

6.8.1.3 Propaganda regional em parceria com as entidades representativas do comércio

6.8.1.4 Marketing das datas comemorativas

6.8.1.5 Estimular a abertura de um shopping, visando atendimento regional

6.8.1.6 Melhoria de acessibilidade nas calçadas fazendo com que as mesmas se tornem receptivas aos consumidores

Indicador: 6.9 Número de áreas preservadas, conservadas e recuperadas no município  
Responsável: Vilmondes Sebastião Tomain

### Metas de longo Prazo

6.9.1 Preservar, conservar, recuperar e ou impor a correção dos danos ambientais existentes em 90% no município até 2023.(CCP)

### Iniciativas

6.9.1.1 Iniciar o mapeamento das áreas de proteção e/ou conservação ambiental existentes no município.

6.9.1.2 Promover ações de recuperação de áreas degradadas no perímetro urbano realizando o plantio de espécies nativas.

6.9.1.3 Apurar as denúncias procedentes através da fiscalização.

6.9.1.4 Aplicar as multas cabíveis e exigir a reparação do dano.

6.9.1.5 Promover ações de recuperação de áreas degradadas no perímetro urbano realizando o plantio de espécies nativas.

6.9.1.6 Aprovar o Código Ambiental do município e Criação do Conselho Municipal de Meio Ambiente e o Fundo Municipal de Meio Ambiente.

6.9.1.7 Estabelecer parceria com SEMA/MT, interligando ao Sistema de Monitoramento do Licenciamento Ambiental – SIMLAM.

6.9.1.8 Reestruturar a jardinagem de todas as praças da cidade.

Indicador: 6.10 Percentual de Queimadas Urbanas.  
Responsável: Vilmondes Sebastião Tomain

### Metas de longo Prazo

6.10.1 Diminuir o número de focos de calor no município de 2140 Para 428 focos de calor até 2023.

### Iniciativas

6.10.1.1 Realizar monitoramento em parceria com o VIGIAR dos focos de calor.

6.10.1.2 Promover parceria com a Brigada de Incêndio para combater eventuais focos.

6.10.1.3 Identificar, notificar e multar os proprietários de terrenos que tenham passado por processo de queima de detritos.





## **PERSPECTIVA DO DESENVOLVIMENTO ECONÔMICO**

6.10.1.4 Promover campanhas sensibilização nas escolas municipais e estaduais prevenindo as Queimadas Urbanas

.6.10.1.5 Implantar a Defesa Civil junto a Secretaria de Meio Ambiente.

**Indicador: 6.11 Percentual de resíduos sólidos destinados corretamente**  
**Responsável: Lúcio V. Junqueira**

### **Metas de longo Prazo**

6.11.1 Destinar adequadamente 100% dos resíduos sólidos até 2023

### **Iniciativas**

6.11.1.1 Elaborar e implantar o Plano de resíduos sólidos do Município de Barra do Garças.

**Indicador: 6.12 Taxa de cobertura de saneamento básico**  
**Responsável: Lúcio V. Junqueira**

### **Metas de longo Prazo**

6.12.1 Ampliar de 56,19% Para 83% a taxa de cobertura de saneamento básico do município até 2023. (CPP)

### **Iniciativas**

6.12.1.1 Catalogação dos mananciais do município de Barra do Garças.

6.12.1.2 Ampliar a rede de esgotamento sanitário nos bairros periféricos da zona urbana.

**Indicador: 6.13 Taxa de Deficit habitacional**  
**Responsável: Lúcio V. Junqueira**

### **Metas de longo Prazo**

6.13.1 Reduzir de 90% Para 30% a taxa do deficit habitacional do município até 2023. (CPP)

### **Iniciativas**

6.13.1.1 Lançamento da construção de 950 unidades habitacionais através do Projeto Minha Casa Minha Vida.

6.13.1.2 Buscar incentivos junto ao Governo Federal para construção de unidades habitacionais.





## PERSPECTIVAS DOS PROCESSOS INTERNOS

Objetivo: 7- Garantir a Eficácia e Eficiência aos Processos voltado para Resultados

Indicador: 7.1 Taxa de Processos Finalizados nos prazos estabelecidos

Responsável: Delfino Alves Florentino

Metas de longo Prazo	Iniciativas
7.1 Finalizar 100% dos processos nos prazos pré-estabelecidos nos procedimentos padrão setorizados	7.1.1.1 Implantar sistemas informatizados com programas auto-explicativos. 7.1.1.2 Implantar Sistema de Acompanhamento de Processos Virtuais Setorizados

Indicador: 7.2 Tempo Máximo e Mínimo de Finalização dos Processos de Aquisições da Prefeitura por Modalidade de Licitação (desde a data da solicitação)

Responsável: Delfino Alves Florentino

Metas de longo Prazo	Iniciativas
7.2.1 Reduzir ao Tempo em no Mínimo 50% dos prazos nos Procedimentos dos Processos Licitatórios por Modalidade de Aquisição até 2023	7.2.1.1 Elaborar Manuais de Procedimentos para Aquisições; 7.2.1.2 Capacitar os Servidores na solicitação e recebimento das aquisições Levantar Planejamento Estratégico por Secretaria Visando a Aquisição Anual; 7.2.1.3 Elaborar o plano de Aquisição Anual por Secretarias; 7.2.1.4 Elaborar estudo de viabilidade de montar comissões de licitação supervisionado pela comissão central.

Indicador: 7.3 Número de pontuações do GES Pública

Responsável: Delfino Alves Florentino

Metas de longo Prazo	Iniciativas
7.3.1 Alcançar o resultado de 600 pontos no GES Pública, até 2023	7.3.1.1 Revisar dos Critérios de Excelência do Sistema de Gestão Pública; 7.3.1.2 Realizar o aprimoramento através dos Cursos do Gespública; 7.3.1.3 Participar do Premio Nacional de Gestão Pública; 7.3.1.4 Desburocratizar as Prioridades do Governo e nos Serviços Prestados aos Cidadãos; 7.3.1.5 Melhorar Gradativamente as Práticas de Gestão Pública; 7.3.1.6 Implantar a Qualidade dos Gastos Públicos, combatendo o Desperdício e a Ineficácia

Indicador: 7.4 Tempo de Entrega de Material Solicitado

Responsável: Delfino Alves Florentino

Metas de longo Prazo	Iniciativas
7.4.1 Diminuir o tempo de entrega em 100% dos materiais até 2023	7.4.1.1 Reformular e Ampliar a Estrutura Física do Setor do Almoxarifado; 7.4.1.2 Reformular o Sistema de Informação do Controle de Estoque do Almoxarifado; 7.4.1.3 Implantar Almoxarifado Central e Controle de Estoque.





## PERSPECTIVAS DOS PROCESSOS INTERNOS

Indicador: 7.5 Numero de Bens Móveis e Imóveis Registrados

Responsável: Delfino Alves Florentino

Metas de longo Prazo	Iniciativas
7.5.1 Registrar 100% dos Bens Moveis e Imóveis até 2023	7.5.1.1 Reformular e Ampliar a Estrutura Física do Setor do Patrimônio; 7.5.1.2 Reformular o Sistema de Informação do Setor de Patrimônio; 7.5.1.3 Efetuar Reuniões Periódicas para Consientizar o Cumprimento das Rotinas já Existentes.

Objetivo: 8 - Promover Mecanismos Padronizados para Atendimento

Indicador: 8.1- Percentual de processos mapeados

Responsável: Delfino Alves Florentino

Metas de longo Prazo	Iniciativas
8.1.1 Mapear 100 % dos Sistemas Referente a Resolução 01/2007 e demais processos até 2023.	8.1.1.1 Padronizar os Processos e Protocolos dentro da Estrutura Administrativa; 8.1.1.2 Cumprimento Imediato da Resolução; 8.1.1.3 Mapear os processos dos sistemas referente a resolução 01/2007; 8.1.1.4 Mapear os demais processos; 8.1.1.5 Implantar Sistemas Conforme a Resolução 01/2007 do TCE

Objetivo: 9 - Garantir Acesso as Informações

Indicador: 9.1- Quantidade Total de Documentos/Informações Disponíveis aos Contribuintes/Usuários Via Web.

Responsável: Izaias Mariano dos Santos Filho

Metas de longo Prazo	Iniciativas
9.1.1 Aumentar em 85% Documentos/Informações emitidos Via Web ate 2023	9.1.1.1 Disponibilizar na mídia material explicativo/educativos, visando a comodidade dos usuários; 9.1.1.2 Reestruturar o Site Institucional; 9.1.1.3 Implantar Layout da estrutura e localização das secretarias e setores; 9.1.1.4 Desenvolver Divulgações Voltadas aos Serviços Oferecidos Via Web na Mídia de Forma Contínua, Expondo os Novos Produtos.

## PERSPECTIVA APRENDIZADO E CRESCIMENTO

Objetivo: 10- Assegurar o Desempenho Profissional

Indicador: 10.1 - Nível de Desempenho dos Servidores

Responsável: Izaias Mariano da Santos Filho

Metas de longo Prazo	Iniciativas
10.1.1 Assegurar que 80% dos servidores estejam com pontuação mínima de 70% na Avaliação de Desempenho até 2023.	10.1.1.1 Analisar e Detectar as Habilidades e Deficiências dos Servidores; 10.1.1.2 Realizar Avaliações/Desempenho Anual; 10.1.1.3 Promover cursos de atualização e capacitação aos servidores de acordo com a atuação.





## PERSPECTIVA APRENDIZADO E CRESCIMENTO

**Indicador: 10.2 Número de práticas inovadoras desenvolvidas pelos servidores**

**Responsável: Izaías Mariano dos Santos Filho**

Metas de longo Prazo	Iniciativas
10.2.1 Incentivar 100% dos Servidores as Práticas Inovadoras até 2023	10.2.1.1 Criar ambiente propício e de estudo para as praticas inovadoras; 10.2.1.2 Incentivar atitudes inovadoras dos servidores.

**Objetivo: 11 - Garantir a Capacitação Continuada e de Qualidade**

**Indicador: 11.1 Taxa de Servidores Capacitados**

**Responsável: Izaías Mariano do Santos Filho**

Metas de longo Prazo	Iniciativas
11.1.1 Aumentar em 80% o Número de Servidores Capacitados anualmente até 2023	11.1.1.1 Capacitar os servidores de acordo com a área de atuação; 11.1.1.2 Elaborar Plano de capacitação e qualificação das áreas; 11.1.1.3 Firmar parcerias com instituições para promover a capacitação dos servidores; 11.1.1.4 Elaborar a matriz de competências para os cargos e funções

**Indicador: 11.2 Formação de profissionais da Educação**

**Responsável: Fátima Aparecida da Silva Resende**

Metas de longo Prazo	Iniciativas
11.2.1 Implantar e implementar a 90% dos profissionais da Educação a formação continuada e a Profissionalização até 2023	11.2.1.1 Implantar a formação continuada em cada escola municipal; 11.2.1.2 Formar equipe pedagógica da SME para acompanhar a formação continuada; 11.2.1.3 Estabelecer parcerias com MEC, SEDUC/MT e IES para fomentar a formação continuada; 11.2.1.4 Oportunizar a profissionalização dos funcionários efetivos da educação.

**Indicador: 11.3 Índice de satisfação do servidor**

**Responsável: Adalberto Maciel Metello**

Metas de longo Prazo	Iniciativas
11.3.1 Elevar o índice de satisfação do servidor da SMS, em 50%, até 2023	11.3.1.1 Realizar pesquisa anual de satisfação dos profissionais do SUS; 11.3.1.2 Implementar o Plano de Segurança e Saúde do Trabalhador da SMS; 11.3.1.3 Implantar Programa de qualificação do servidor público; 11.3.1.4 Implantar Programa de avaliação de desempenho; 11.3.1.5 Implantar programa de valorização profissional.

**Objetivo: 12 - Promover a Valorização dos Servidores, Visando a Satisfação**

**Indicador: 12.1 Taxa de Servidores Reclassificados**

**Responsável: Izaías Mariano dos Santos Filho**

Metas de longo Prazo	Iniciativas
12.1.1 Reclassificar 100% dos Servidores Aptos, até 30 (trinta) dias da data de Solicitação para a Progressão Horizontal e Automático para a Progressão Vertical do PCCS até 2023.	12.1.1.1 Regular a Lei; 12.1.1.2 Incrementar o Sistema de Reconhecimento do Servidor. 12.1.1.3 Incrementar a Sistemáticas de Avaliação Funcional.





## **PERSPECTIVA FINANCEIRA**

**Objetivo: 13 - Elevar as Receitas Próprias**

**Indicador: 13.1 -Taxa de arrecadação do IPTU**

<b>Metas de longo Prazo</b>	<b>Iniciativas</b>
13.1.1 Aumentar a receita de IPTU do valor lançado de 40% para 70% até 2023.	13.1.1.1-Constituir Equipe Especifica para a Cobrança, Entrega, Atualização Cadastral e Zoneamento Fiscal do IPTU (fiscais de obras, postura e tributos); 13.1.1.2-Capacitar os setores de dívida ativa, jurídico e fiscalização; 13.1.1.3-Promover Campanhas de incentivos ao pagamento do Imposto; 13.1.1.4 Reavaliar a Planta de Valores do IPTU deixando-a sempre atualizada; 13.1.1.5-Ampliar o percentual de desconto no pagamento a vista e negociação para os Débitos escritos em Dívida Ativa; 13.1.1.6-Promover a Interação dos Setores: Plano Diretor e IPTU; 13.1.1.7-Informatizar o Sistema de Execução Fiscal; 13.1.1.8-Reformular o Código Tributário.

**Indicador: 13.2 Valor da arrecadação do ISSQN**

**Responsável: Viviane Sales Carvalho**

<b>Metas de longo Prazo</b>	<b>Iniciativas</b>
13.2.1 Aumentar a receita do ISSQN de R\$ 3.400.000,00 ano para R\$ 6.000.000,00 ano até 2023.	13.2.1.1-Capacitar os Setores de Cadastro, Dívida Ativa, Jurídico e Fiscalização; 13.2.1.2-Promover Cursos e Treinamentos sempre que houver alterações nas Legislações Tributárias; 13.2.1.3-Promover a negociação para os Débitos inscritos em Dívida Ativa; 13.2.1.4-Ampliar a Fiscalização nas Construções Cíveis; 13.2.1.5-Ampliar a Fiscalização nos Bancos; 13.2.1.6-Ampliar a Fiscalização nos Cartórios; 13.2.1.7-Ampliar a Fiscalização dos Substitutos Tributários; 13.2.1.8-Promover a Interação dos Setores: Plano Diretor e Fiscalização de Tributos; 13.2.1.9-Deslutar o pagamento por Estimativa do ISSQN das empresas constituídas por profissionais liberais, deixando por faturamento; 13.2.1.10-Informatizar o Sistema de Execução Fiscal; 13.2.1.11-Reformular o Código Tributário.

**Indicador:13.3- Percentual de arrecadação do ITBI em relação ao total da receita tributária**

**Responsável: Viviane Sales Carvalho**

<b>Metas de longo Prazo</b>	<b>Iniciativas</b>
13.3.1 Aumentar a arrecadação do ITBI de 1,8 % para 3,3% em relação ao total das receitas próprias até 2023 .	13.3.1.1 - Revisar a allquota do Valor Venal dos imóveis vagos; 13.3.1.2 - Promover Cursos e Treinamentos sempre que houver alterações nas Legislações Tributárias; 13.3.1.3 -Reavaliar a Planta de Valores Rural deixando-a sempre atualizada.





## **PERSPECTIVA FINANCEIRA**

**Indicador: 13.4 - Percentual de arrecadação das TAXAS**

**Responsável: Viviane Sales Carvalho**

<b>Metas de longo Prazo</b>	<b>Iniciativas</b>
<p>13.4.1 Elevar o percentual de 1,33% para 2,0% em relação ao total da receita tributária até 2023.</p>	<p>13.4.1.1-Capacitar setor de dívida ativa, jurídico e fiscalização;</p> <p>13.4.1.2-Promover Cursos e Treinamentos sempre que houver alterações nas Legislações Tributárias;</p> <p>13.4.1.3-Formular tabela de valores padronizados.</p>





Estado de Mato Grosso  
Prefeitura Municipal de Barra do Garças

ANEXO X X V I I - DESPESAS ESTIMADAS - PLANO PLURIANUAL - 2014 A 2017

ÓRGÃO RESPONSÁVEL: 01 - Câmara Municipal  
UNIDADE: 01 - LEGISLATIVA  
FUNÇÃO: 01 - Legislativa  
SUB-FUNÇÃO: 031 - Ação Legislativa  
PROGRAMA: 001 - Poder Legislativo Municipal

METAS	FONT	PROJ ATIV	ESTIMATIVA 2014	CODIGO	ELEMENTO DE DESPESA	VALOR
Obras e Instalações	1,00	1001	10.000,00	44.90.51	Obras e Instalações	10.000,00
Aq. Equipamentos Material Permanente	1,00	1002	110.000,00	4490.52	Equipamentos e Mat. Permanentes	110.000,00
Manut. trabalhos do Legislativo	1,00	2001	3.966.410,00	3190.09	Salario Familia	5.000,00
				3190.11	Vencimentos	2.100.000,00
				3190.13	Obrigações Patronais	300.000,00
				3191.13	Obrigações Patronais	20.000,00
				3390.14	Diárias	40.000,00
				3390.30	Material de Consumo	500.000,00
				3390.33	Passagens e Despesas Locomoção	1.000,00
				3390.35	Serviços de Consultoria	4.000,00
				3390.36	O.S.Terceiros - Pessoa Física	125.000,00
				3390.39	O.S.Terceiros - Pessoa Jurídica	564.410,00
				3390.92	Despesas Exercício Anterior	1.000,00
3390.93	Indenizações e Restituições	306.000,00				
Contribuições	1,00	2002	10.000,00	3390.41	Contribuições	10.000,00
TOTAL			4.096.410,00			4.096.410,00

ÓRGÃO RESPONSÁVEL: 01 - Câmara Municipal  
UNIDADE: 02 - CONTROLE INTERNO  
FUNÇÃO: 01 - Legislativa  
SUB-FUNÇÃO: 031 - Ação Legislativa

METAS	FONT	PROJ ATIV	ESTIMATIVA 2014	CODIGO	ELEMENTO DE DESPESA	VALOR
Manut. Desenvolv. Controle Interno	1,00	2003	3.000,00	3190.11	Vencimentos	2.000,00
				3190.13	Obrigações Patronais	500,00
				3390.30	Material de Consumo	250,00
				3390.39	O.S.Terceiros - Pessoa Jurídica	250,00
TOTAL			3.000,00			3.000,00

TOTAL DA CAMARA MUNICIPAL			4.099.410,00			4.099.410,00
---------------------------	--	--	--------------	--	--	--------------



Estado de Mato Grosso  
Prefeitura Municipal de Barra do Garças

ANEXO X X V I I - DESPESAS ESTIMADAS - PLANO PLURIANUAL - 2.014 A 2.017

ÓRGÃO RESPONSÁVEL : 02 - GABINETE DO PREFEITO  
UNIDADE: 001 - GABINETE DO PREFEITO  
FUNÇÃO: 04 - ADMINISTRAÇÃO  
SUB-FUNÇÃO: 122 - Administração Geral  
PROGRAMA: 0002 - Barra do Garças democrática, gestão participativa, transparente e eficiente

METAS	FONT	PROJ ATIV	ESTIMATIVA 2014	CODIGO	ELEMENTO DE DESPESA	VALOR
Manut. Desenv. do Gabinete do Prefeito	1,00	2004	1.790.000,00	3190.11	Vencimentos	1.257.250,00
				3390.14	Diárias	70.000,00
				3390.30	Material de Consumo	70.000,00
				3390.33	Passagens	25.000,00
				3390.36	O.S.T. - Pessoa Física	5.000,00
				3390.39	O.S.T. - Pessoa Juridica	135.000,00
				3390.41	Contribuições	150.000,00
				3390.92	Despesas Exercício Anterior	5.000,00
Aq. Equip. e Veículo para o Gabinete	1,00	1003	100.000,00	4490.52	Equipamentos e Mat. Permanente	100.000,00
<b>TOTAL</b>			<b>1.890.000,00</b>			<b>1.890.000,00</b>

ÓRGÃO RESPONSÁVEL : 02 - GABINETE DO PREFEITO  
UNIDADE: 002 - Controle Interno  
FUNÇÃO: 04 - ADMINISTRAÇÃO  
SUB-FUNÇÃO: 124 - Controle Interno  
PROGRAMA: 0003 - CONTROLADORIA INTERNA

METAS	FONT	PROJ ATIV	ESTIMATIVA 2014	CODIGO	ELEMENTO DE DESPESA	VALOR
Manut. Atividades da Auditoria Interna	1,00	2005	20.000,00	3390.14	Diárias	10.000,00
				3390.30	Material de Consumo	10.000,00
<b>TOTAL</b>			<b>20.000,00</b>			<b>20.000,00</b>

ÓRGÃO RESPONSÁVEL : 02 - GABINETE DO PREFEITO  
UNIDADE: 003 - PROCURADORIA GERAL  
FUNÇÃO: 04 - ADMINISTRAÇÃO  
SUB-FUNÇÃO: 125 - Normatização e Fiscalização  
PROGRAMA: 0004 - ASSISTENCIA JUDICIÁRIA

METAS	FONT	PROJ ATIV	ESTIMATIVA 2014	CODIGO	ELEMENTO DE DESPESA	VALOR
Manut. Atividades. da Procuradoria	1,00	2006	100.000,00	3390.14	Diárias	10.000,00
				3390.30	Material de Consumo	15.000,00
				3390.36	Pessoa Física	1.000,00
				3390.39	Pessoa Juridica	74.000,00
Pag. de Demandas Judiciais Procuradoria	1,00	2007	500.000,00	3390.91	Sentencas Judiciais	500.000,00
<b>TOTAL</b>			<b>600.000,00</b>			<b>600.000,00</b>

<b>TOTAL GABINETE DO PREFEITO</b>			<b>2.510.000,00</b>			<b>2.510.000,00</b>
-----------------------------------	--	--	---------------------	--	--	---------------------





Estado de Mato Grosso  
Prefeitura Municipal de Barra do Garças

ANEXO X X V I I - DESPESAS ESTIMADAS - PLANO PLURIANUAL - 2.014 A 2.017

ÓRGÃO RESPONSÁVEL : 03 - Secretaria Municipal de Finanças  
UNIDADE: 01 - GABINETE DO SECRETARIO  
FUNÇÃO: 04 - Administração  
SUB-FUNÇÃO: 123 - Administração Financeira  
PROGRAMA: 0005 - Administração de Recursos

METAS	FONT	PROJ ATIV	ESTIMATIVA 2014	CODIGO	ELEMENTO DE DESPESA	VALOR
Aquisição de Bens Imóveis por Doação	1,00	1004	50.000,00	4490.61	Aquisições de Imóveis	50.000,00
Manut. Desenv. do Gab. Sec. Finanças	1,00	2008	2.650.000,00	3190.11	Vencimentos	1.830.000,00
				3390.14	Diárias	10.000,00
				3390.30	Material de Consumo	50.000,00
				3390.39	O.S.T. - Pessoa Jurídica	600.000,00
				3390.93	Indenizações e Restituições	160.000,00
Aquis. Equip. Veículos Sec.Finanças	1,00	1005	150.000,00	4490.52	Equipamentos e Mat.Permanente	150.000,00
Campanhas de Incentivos à Arrecadação	1,00	2009	5.000,00	3390.30	Material de Consumo	2.500,00
				3390.39	O.S.T. - Pessoa Juridica	2.500,00
<b>TOTAL</b>			<b>2.855.000,00</b>			<b>2.855.000,00</b>

ÓRGÃO RESPONSÁVEL : 03 - Secretaria Municipal de Finanças  
UNIDADE: 01 - GABINETE DO SECRETARIO  
FUNÇÃO: 99 - Reserva de Contingência  
SUB-FUNÇÃO: 99 - Reserva de Contingência  
PROGRAMA: 0005 - Administração de Recursos

METAS	FONT	PROJ ATIV	ESTIMATIVA 2014	CODIGO	ELEMENTO DE DESPESA	VALOR
Reserva de Contingência (1% RCL)	1,00	9999	1.106.386,00	9999.99	Reserva de Contingência	1.106.386,00
<b>TOTAL</b>			<b>1.106.386,00</b>			<b>1.106.386,00</b>

ÓRGÃO RESPONSÁVEL : 03 - Secretaria Municipal de Finanças  
UNIDADE: 02 - COORDENAÇÃO DE FINANÇAS  
FUNÇÃO: 04 - Administração  
SUB-FUNÇÃO: 123 - Administração Geral  
PROGRAMA: 0005 - Administração de Recursos

METAS	FONT	PROJ ATIV	ESTIMATIVA 2014	CODIGO	ELEMENTO DE DESPESA	VALOR
Manut. Ativ. Coord. Geral Finanças	1,00	2010	40.000,00	3390.30	Material de Consumo	15.000,00
				3390.39	O.S.T. - Pessoa Juridica	25.000,00
<b>TOTAL</b>			<b>40.000,00</b>			<b>40.000,00</b>

ÓRGÃO RESPONSÁVEL : 03 - Secretaria Municipal de Finanças  
UNIDADE: 03 - DIVISÃO DE CONTROLE E FINANÇAS  
FUNÇÃO: 04 - Administração  
SUB-FUNÇÃO: 123 - Administração Geral  
PROGRAMA: 0005 - Administração de Recursos

METAS	FONT	PROJ ATIV	ESTIMATIVA 2014	CODIGO	ELEMENTO DE DESPESA	VALOR
Manut. Ativ. Div. Controle e Finanças	1,00	2011	400.000,00	3390.30	Material de Consumo	10.000,00
				3390.39	O.S.T. - Pessoa Juridica	390.000,00
<b>TOTAL</b>			<b>400.000,00</b>			<b>400.000,00</b>

ÓRGÃO RESPONSÁVEL : 03 - Secretaria Municipal de Finanças  
UNIDADE: 03 - DIVISÃO DE CONTROLE E FINANÇAS  
FUNÇÃO: 28 - Encargos Especiais  
SUB-FUNÇÃO: 841 - Serviço da Dívida Interna  
PROGRAMA: 0005 - Administração de Recursos

METAS	FONT	PROJ ATIV	ESTIMATIVA 2014	CODIGO	ELEMENTO DE DESPESA	VALOR
Amortização de Financiamentos Diversos	1,00	1006	500.000,00	4690.71	Principal da Dívida Contratual Resgatado	500.000,00
Juros de Financiamento da Dívida	1,00	2012	118.000,00	3290.21	Juros sobre a Dívida por Contrato	118.000,00
Encargos da Dívida por Contratos	1,00	2013	235.000,00	3290.22	Encargos da Dívida	235.000,00
<b>TOTAL</b>			<b>853.000,00</b>			<b>853.000,00</b>

<b>TOTA SECRETARIA DE FINANÇAS</b>			<b>5.254.386,00</b>			<b>5.254.386,00</b>
------------------------------------	--	--	---------------------	--	--	---------------------





Estado de Mato Grosso  
Prefeitura Municipal de Barra do Garças

ANEXO X X V I I - DESPESAS ESTIMADAS - PLANO PLURIANUAL - 2.014 A 2.017

ÓRGÃO RESPONSÁVEL : 04 - Secretaria Municipal de Administração

UNIDADE - 01 - GABINETE DO SECRETÁRIO

FUNÇÃO: 04 - ADMINISTRAÇÃO

SUB-FUNÇÃO: 128 - Formação de Recursos Humanos

PROGRAMA: 0006 - Barra do Garças uma Administração Humanitária

METAS	FONT	PROJ ATIV	ESTIMATIVA 2014	CODIGO	ELEMENTO DE DESPESA	VALOR
Aquis.Equip.Veic. Sec. Admin/PMAT	1,00	1007	50.000,00	4490.52	Equipamentos e Material Permanente	50.000,00
Const. e Reforma Predios do Paço Administrativo	1,00	1008	50.000,00	4490.51	Obras e Instalações	50.000,00
Manut. Reparos Predios Poder Executivo	1,00	2014	50.000,00	3390.39	O.S.T. - Pessoa Juridica	50.000,00
Manut. Reparos Equip. Rede Informatica e	1,00	2015	20.000,00	3390.39	O.S.T. - Pessoa Juridica	20.000,00
Encargos com PASEP (1% (REC BRUTA)	1,00	2016	851.537,50	3390.47	Obrigações Tributárias e Contributivas	851.537,50
Manut. Desenv. Sec. Admin. e do PMAT	1,00	2017	1.158.002,50	3190.11	Vencimentos	400.000,00
				3390.14	Diárias	10.000,00
				3390.30	Material de Consumo	20.000,00
				3390.36	O.S.T. - Pessoa Física	100.000,00
				3390.39	O.S.T. - Pessoa Juridica	548.000,00
TOTAL			2.179.540,00	3390.93	Indenizações e Restituições	80.002,50
						2.179.540,00

ÓRGÃO RESPONSÁVEL : 04 - Secretaria Municipal de Administração

UNIDADE - 01 - GABINETE DO SECRETÁRIO

FUNÇÃO: 04 - ADMINISTRAÇÃO

SUB-FUNÇÃO: 122 - Administração Geral

PROGRAMA: 0006 - Barra do Garças uma Administração Humanitária

METAS	FONT	PROJ ATIV	ESTIMATIVA 2014	CODIGO	ELEMENTO DE DESPESA	VALOR
Obrigações Patronais/ RGPS	1,00	2018	700.000,00	3190.09	Salário Família	50.000,00
				3190.13	Obrigações Patronais	650.000,00
TOTAL			700.000,00			700.000,00

ÓRGÃO RESPONSÁVEL : 04 - Secretaria Municipal de Administração

UNIDADE - 01 - GABINETE DO SECRETÁRIO

FUNÇÃO: 04 - ADMINISTRAÇÃO

SUB-FUNÇÃO: 122 - Administração Geral

PROGRAMA: 0006 - Barra do Garças uma Administração Humanitária

METAS	FONT	PROJ ATIV	ESTIMATIVA 2014	CODIGO	ELEMENTO DE DESPESA	VALOR
Obrigações Patronais/RPPS	1,00	2019	900.000,00	3191.13	Obrigações Patronais	900.000,00
TOTAL			900.000,00			900.000,00

ÓRGÃO RESPONSÁVEL : 04 - Secretaria Municipal de Administração

UNIDADE - 02 - BARRAPREV

FUNÇÃO: 09 - Previdência Social

SUB-FUNÇÃO: 272 - Previdência do Regime Estatutário

PROGRAMA: 0006 - Barra do Garças uma Administração Humanitária

METAS	FONT	PROJ ATIV	ESTIMATIVA 2014	CODIGO	ELEMENTO DE DESPESA	VALOR
Desenv. Ativid. do BARRAPREV	1,03	2020	6.403.080,00	3190.01	Proventos Pessoal Civil - RPPS	3.100.000,00
				3190.03	Pensionistas Civil	1.000.000,00
				3390.09	Salário Família	150.000,00
				3390.30	Material de Consumo	408.980,00
				3390.36	O.S.T. - Pessoa Física	10.000,00
				3390.39	O.S.T. - Pessoa Juridica	1.449.100,00
				3390.93	Indenizações e Restituições	285.000,00
Aquis. Equipamentos BARRA PREV	1,03	1009	30.000,00	4490.52	Equipamentos e Mat. Permanente	30.000,00
Devol. Sal. Maternidade e Aux. doença	1,03	2021	570.000,00	3390.05.51	Auxílio Doença	300.000,00
				3390.05.53	Axilio Reclusão	110.000,00
				3390.05.56	Salario Maternidade	160.000,00
Encargos com o PASSEP	1,03	2022	71.460,00	3390.47	Obrig. Tributárias Contributivas	71.460,00
Reserva de Contingência	1,03	9999	71.460,00	9999.99	Reserva de Contingência	71.460,00
TOTAL			7.146.000,00			7.146.000,00





Estado de Mato Grosso  
Prefeitura Municipal de Barra do Garças

ANEXO X X V I I - DESPESAS ESTIMADAS - PLANO PLURIANUAL - 2.014 A 2.017

ÓRGÃO RESPONSÁVEL : 04 - Secretaria Municipal de Administração  
UNIDADE - 03 - SERVIÇO MILITAR  
FUNÇÃO: 05 - Defesa Nacional  
SUB-FUNÇÃO: 153 - Defesa Terrestre  
PROGRAMA: 0006 - Barra do Garças uma Administração Humanitária

METAS	FONT	PROJ ATIV	ESTIMATIVA 2014	CODIGO	ELEMENTO DE DESPESA	VALOR
Manut. Ativ. Junta Serviço Militar	1,00	2024	12.000,00	3390.30	Material de Consumo	6.000,00
				3390.39	O.S.T. - Pessoa Juridica	6.000,00
<b>TOTAL</b>			<b>12.000,00</b>	-	-	<b>12.000,00</b>

ÓRGÃO RESPONSÁVEL : 04 - Secretaria Municipal de Administração  
UNIDADE - 04 - FUREBOM  
FUNÇÃO: 05 - Segurança Pública  
SUB-FUNÇÃO: 182 - Defesa Civil  
PROGRAMA: 0006 - Barra do Garças uma Administração Humanitária

METAS	FONT	PROJ ATIV	ESTIMATIVA 2014	CODIGO	ELEMENTO DE DESPESA	VALOR
Manut. Ativ. do Furebom	1,00	2025	46.000,00	3390.30	Material de Consumo	26.000,00
				3390.39	O.S.T. - Pessoa Juridica	20.000,00
Subsidio financeiro Corpo de Bombeiros	1,00	2026	100.000,00	3390.30	Material de Consumo	50.000,00
				3390.39	O.S.T. - Pessoa Juridica	50.000,00
<b>TOTAL</b>			<b>146.000,00</b>	-	-	<b>146.000,00</b>

<b>TOTAL SEC. ADMINISTRAÇÃO</b>			<b>11.083.540,00</b>	-	-	<b>11.083.540,00</b>
---------------------------------	--	--	----------------------	---	---	----------------------



Estado de Mato Grosso  
Prefeitura Municipal de Barra do Garças

ANEXO X X V I I - DESPESAS ESTIMADAS - PLANO PLURIANUAL - 2.014 A 2.017

ÓRGÃO RESPONSÁVEL - 05 - Secretaria Municipal de Educação  
UNIDADE: 01 - GABINETE DO SECRETÁRIO  
FUNÇÃO: 12 - Educação  
SUBFUNÇÃO - 361- Ensino Fundamental  
PROGRAMA - 0007 - Educação Democrática e de Qualidade

METAS	FONT	PROJ ATIV	ESTIMATIVA 2014	CODIGO	ELEMENTO DE DESPESA	VALOR
Aquis. Equip. Gab. da Secretaria	1,01	1010	500.000,00	4490.52	Equipamentos e Mat. Permanente	500.000,00
Manut. Desenv. Ativ. Sec.Educação	1,01	2027	7.214.053,50	3190.09	Salario Familia	25.000,00
				3190.11	Vencimentos	3.840.000,00
				3190.13	Obrigações Patronais	235.000,00
				3191.13	Obrigações Patronais	520.000,00
				3390.14	Diárias	25.000,00
				3390.30	Material de Consumo	985.000,00
				3390.36	O.S.T. - Pessoa Física	19.000,00
				3390.39	O.S.T. - Pessoa Jurídica	1.154.053,50
				3390.92	Despesas Exercício Anterior	1.000,00
				3390.93	Indenizações e Restituições	410.000,00
Inclusão Digital	1,01	2028	200.000,00	3390.30	Material de Consumo	200.000,00
Formação continuada	1,01	2029	50.000,00	3390.39	O.S.T. - Pessoa Jurídica	50.000,00
Encargos com o PASSEP - Educação	1,01	2141	178.596,50	3390.47	Obrig. Tributárias Contributivas	178.596,50
Profissionalização dos A A E	1,01	2030	40.000,00	3390.39	O.S.T. - Pessoa Jurídica	40.000,00
Aquisição e Confeção de Kits Escolar	1,01	2031	500.000,00	3390.30	Material de Consumo	200.000,00
				3390.39	O.S.T. - Pessoa Jurídica	300.000,00
<b>TOTAL</b>			<b>8.682.650,00</b>			<b>8.682.650,00</b>

ÓRGÃO RESPONSÁVEL - 05 - Secretaria Municipal de Educação  
UNIDADE: 02 - COORDENADORIA GERAL  
FUNÇÃO: 12 - Educação  
SUBFUNÇÃO - 361- Ensino Fundamental  
PROGRAMA - 0007 - Educação Democrática e de Qualidade

METAS	FONT	PROJ ATIV	ESTIMATIVA 2014	CODIGO	ELEMENTO DE DESPESA	VALOR
Desenv. Atidades da Coord. Educação	1,01	2032	500.000,00	3390.30	Material de Consumo	250.000,00
				3390.39	O.S.T. - Pessoa Jurídica	250.000,00
<b>TOTAL</b>			<b>500.000,00</b>			<b>500.000,00</b>

ÓRGÃO RESPONSÁVEL - 05 - Secretaria Municipal de Educação  
UNIDADE: 03 - SEÇÃO ADMINISTRATIVA ESCOLAR  
FUNÇÃO: 12 - Educação  
SUBFUNÇÃO - 361- Ensino Fundamental  
PROGRAMA - 0007 - Educação Democrática e de Qualidade

METAS	FONT	PROJ ATIV	ESTIMATIVA 2014	CODIGO	ELEMENTO DE DESPESA	VALOR
Cont. Reforma e Ampl. Escolas	1,01	1011	2.303.000,00	4490.51	Obras e Instalações	2.303.000,00
Aquis. Equip., Veicul. e Onib. p. Escolas	1,01	1012	1.000.000,00	4490.52	Equipamentos e Mat. Permanente	1.000.000,00
				3390.30	Material de Consumo	200.000,00
Desenv. das Atividades Curriculares	1,01	2033	700.000,00	3390.36	O.S.T. - Pessoa Física	50.000,00
				3390.39	O.S.T. - Pessoa Jurídica	420.000,00
				3390.41	Contribuições	30.000,00
Manut. Do Transporte Escolar	1,22	2139	150.000,00	3390.30	Material de Consumo	75.000,00
				3390.39	O.S.T. - Pessoa Jurídica	75.000,00
<b>TOTAL</b>			<b>4.153.000,00</b>			<b>4.153.000,00</b>

ÓRGÃO RESPONSÁVEL - 05 - Secretaria Municipal de Educação  
UNIDADE: 04 - CONVÊNIO MERENDA ESCOLAR  
FUNÇÃO: 12 - Educação  
SUBFUNÇÃO - 306- Alimentação e Nutrição  
PROGRAMA - 0007 - Educação Democrática e de Qualidade

METAS	FONT	PROJ ATIV	ESTIMATIVA 2014	CODIGO	ELEMENTO DE DESPESA	VALOR
Aq. de gêneros alimentícios PNAE	1,15	2034	750.000,00	3390.30	Material de Consumo	750.000,00
Manut. Alimentação Escolar	1,00	2138	150.000,00	3390.30	Material de Consumo	150.000,00
<b>TOTAL</b>			<b>900.000,00</b>			<b>900.000,00</b>





Estado de Mato Grosso  
Prefeitura Municipal de Barra do Garças

ANEXO X X V I I - DESPESAS ESTIMADAS - PLANO PLURIANUAL - 2.014 A 2.017

ÓRGÃO RESPONSÁVEL - 05 - Secretaria Municipal de Educação  
UNIDADE: 05 - CONVÊNIO PDDE  
FUNÇÃO: 12 - Educação  
SUBFUNÇÃO - 361- Ensino Fundamental  
PROGRAMA - 0007 - Educação Democrática e de Qualidade

METAS	FONT	PROJ ATIV	ESTIMATIVA 2014	CODIGO	ELEMENTO DE DESPESA	VALOR
Desenvolv. de atividades do PDDE	1,15	2035	5.000,00	3390.30	Material de Consumo	2.500,00
				3390.39	O.S.T. - Pessoa Jurídica	2.500,00
<b>TOTAL</b>			<b>5.000,00</b>			<b>5.000,00</b>

ÓRGÃO RESPONSÁVEL - 05 - Secretaria Municipal de Educação  
UNIDADE: 06 - PROGRAMA DINHEIRO DIRETO NA ESCOLA  
FUNÇÃO: 12 - Educação  
SUBFUNÇÃO - 361- Ensino Fundamental  
PROGRAMA - 0007 - Educação Democrática e de Qualidade

METAS	FONT	PROJ ATIV	ESTIMATIVA 2014	CODIGO	ELEMENTO DE DESPESA	VALOR
Programa de dinheiro direto na escola	1,15	2036	162.000,00	3390.30	Material de Consumo	82.000,00
				3390.39	O.S.T. - Pessoa Jurídica	80.000,00
<b>TOTAL</b>			<b>162.000,00</b>			<b>162.000,00</b>

ÓRGÃO RESPONSÁVEL - 05 - Secretaria Municipal de Educação  
UNIDADE: 07 - FUNDO SALARIO EDUCAÇÃO - CONVÊNIO PDDE  
FUNÇÃO: 12 - Educação  
SUBFUNÇÃO - 361- Ensino Fundamental  
PROGRAMA - 0007 - Educação Democrática e de Qualidade

METAS	FONT	PROJ ATIV	ESTIMATIVA 2014	CODIGO	ELEMENTO DE DESPESA	VALOR
Desenv. do Fundo Sal. Educação	1,15	2037	787.000,00	3390.30	Material de Consumo	650.000,00
				3390.39	O.S.T. - Pessoa Jurídica	137.000,00
<b>TOTAL</b>			<b>787.000,00</b>			<b>787.000,00</b>

ÓRGÃO RESPONSÁVEL - 05 - Secretaria Municipal de Educação  
UNIDADE: 08 - FUNDEB - FUNDO MANUTENÇÃO ENSINO VALOR MAGISTÉRIO  
FUNÇÃO: 12 - Educação  
SUBFUNÇÃO - 361- Ensino Fundamental  
PROGRAMA - 0007 - Educação Democrática e de Qualidade

METAS	FONT	PROJ ATIV	ESTIMATIVA 2014	CODIGO	ELEMENTO DE DESPESA	VALOR
Const. Reforma Escolas - FUNDEB 40%	1,19	1013	825.000,00	4490.51	Obras e Instalações	825.000,00
Aq. Equip. Escolas Mun. - FUNDEB 40%	1,19	1014	100.000,00	4490.52	Equipamentos e Mat. Permanente	100.000,00
				3390.30	Material de Consumo	200.000,00
Manut. do FUNDEF - 40%	1,19	2038	500.000,00	3390.39	O.S.T. - Pessoa Jurídica	200.000,00
				3390.93	Indenizações e Restituições	100.000,00
Amortização Financ. Cam. Escola - 40%	1,19	1015	145.000,00	4690.71	Principal Dívida Contratual Resg.	145.000,00
Encargos de Financ. Cam. Escola - 40%	1,19	2039	15.000,00	3290.22	Encargos da Dívida	15.000,00
Juros de Financiamento Cam. Escola-40%	1,19	2040	15.000,00	3290.21	Juros sobre a Dívida Contrato	15.000,00
Manut. servidores do FUNDEB - 60%	1,18	2041	14.237.500,00	3190.09	Salário Família	30.000,00
				3190.11	Vencimentos	12.477.500,00
				3190.13	Obrigações Patronais	180.000,00
				3191.13	Obrigações Patronais	1.550.000,00
<b>TOTAL</b>			<b>15.837.500,00</b>			<b>15.837.500,00</b>





Estado de Mato Grosso  
Prefeitura Municipal de Barra do Garças

ANEXO X X V I I - DESPESAS ESTIMADAS - PLANO PLURIANUAL - 2.014 A 2.017

ÓRGÃO RESPONSÁVEL - 05 - Secretaria Municipal de Educação  
UNIDADE: 08 - FUNDEB - FUNDO MANUTENÇÃO ENSINO VALOR MAGISTÉRIO  
FUNÇÃO: 12 - Educação  
SUB-FUNÇÃO - 365 - Educação Infantil  
PROGRAMA - 0007 - Educação Democrática e de Qualidade

METAS	FONT	PROJ ATIV	ESTIMATIVA 2014	CODIGO	ELEMENTO DE DESPESA	VALOR
Const. Reforma Escolas - FUNDEB 40%	1,19	1016	1.060.000,00	4490.51	Obras e Instalações	1.060.000,00
Encargos com o PASSEP – Educação Fundo	1,19	2142	190.000,00	3390.47	Obrig. Tributárias Contributivas	190.000,00
Aq. Equip. Escolas Mun. - FUNDEB 40%	1,19	1017	25.000,00	4490.52	Equipamentos e Mat.Permanente	25.000,00
Manut. do FUNDEF - 40%	1,19	2042	225.000,00	3390.30	Material de Consumo	80.000,00
				3390.39	O.S.T. - Pessoa Jurídica	5.000,00
				3390.93	Indenizações e Restituições	140.000,00
Manut. servidores do FUNDEB - 60%	1,18	2043	1.662.500,00	3190.09	Salario Família	2.500,00
				3190.11	Vencimentos	1.500.000,00
				3390.13	Obrigações Patronais	10.000,00
				3391.13	Obrigações Patronais	150.000,00
<b>TOTAL</b>			<b>3.162.500,00</b>			<b>3.162.500,00</b>
<b>TOTAL FUNDEB</b>			<b>19.000.000,00</b>			<b>19.000.000,00</b>

UNIDADE: 09 - SEÇÃO DE EDUCAÇÃO INFANTIL  
FUNÇÃO: 12 - Educação  
SUB-FUNÇÃO - 365 - Educação Infantil  
PROGRAMA - 0007 - Educação Democrática e de Qualidade

METAS	FONT	PROJ ATIV	ESTIMATIVA 2014	CODIGO	ELEMENTO DE DESPESA	VALOR
Const. e Restauração de Ed. Infantil	1,01	1018	1.000.000,00	4490.51	Obras e Instalações	1.000.000,00
Aquis. Equip. e Bibliot. Creches	1,01	1019	200.000,00	4490.52	Equipamentos e Mat.Permanente	200.000,00
Manut. Desenv. Educação Infantil/Creches	1,01	2044	1.310.000,00	3390.09	Salario Família	10.000,00
				3190.11	Vencimentos	50.000,00
				3390.13	Obrigações Patronais	10.000,00
				3391.13	Obrigações Patronais	10.000,00
				3390.14	Diárias	10.000,00
				3390.30	Material de Consumo	1.000.000,00
				3390.39	O.S.T. - Pessoa Jurídica	173.400,00
				3390.93	Indenizações e Restituições	46.600,00
Dinheiro Direto na Creche	1,01	2045	40.000,00	3390.30	Material de Consumo	20.000,00
				3390.39	O.S.T. - Pessoa Jurídica	20.000,00
<b>TOTAL</b>			<b>2.550.000,00</b>			<b>2.550.000,00</b>

UNIDADE: 10 - SEÇÃO JOVENS E ADULTOS  
FUNÇÃO: 12 - EDUCAÇÃO  
SUBFUNÇÃO: 366 - EDUCAÇÃO DE JOVENS E ADULTOS  
PROGRAMA - 0007 - Educação Democrática e de Qualidade

METAS	FONT	PROJ ATIV	ESTIMATIVA 2014	CODIGO	ELEMENTO DE DESPESA	VALOR
Manut. Ativid. Jovens Adultos	1,00	2046	120.000,00	3390.30	Material de Consumo	80.000,00
				3390.39	O.S.T. - Pessoa Jurídica	40.000,00
<b>TOTAL</b>			<b>120.000,00</b>			<b>120.000,00</b>
<b>TOTAL SEC. DE EDUCAÇÃO</b>			<b>36.859.650,00</b>			<b>36.859.650,00</b>





Estado de Mato Grosso  
Prefeitura Municipal de Barra do Garças

ANEXO X X V I I - DESPESAS ESTIMADAS - PLANO PLURIANUAL - 2.014 A 2.017

ÓRGÃO RESPONSÁVEL : 06 - Secretaria Municipal de Esporte e Lazer  
UNIDADE: 01 - GABINETE DO SECRETARIO  
FUNÇÃO: 27 - Desporto e Lazer  
SUB-FUNÇÃO: 812 - Desporto Comunitário  
PROGRAMA: 0008 - Barra do Garças com qualidade de vida para todos, em todos os cantos

METAS	FONT	PROJ ATIV	ESTIMATIVA 2014	CODIGO	ELEMENTO DE DESPESA	VALOR
Manut. Desenv. Atividade Sec. Esporte	1,00	2047	480.000,00	3190.11	Vencimentos	215.000,00
				3390.14	Diárias	10.000,00
				3390.30	Material de Consumo	100.000,00
				3390.39	O.S.T. - Pessoa Juridica	84.000,00
				3390.92	Despesas Exercício Anterior	1.000,00
			3390.93	Indenizações e Restituições	70.000,00	
Const.Ref. e ampl. das estruturas Físicas	1,00	1020	50.000,00	4490.51	Obras e Instalações	50.000,00
Despesas para a Realiz. Part. de Eventos	1,00	2048	200.000,00	3390.30	Material de Consumo	18.000,00
				3390.36	O.S.T. - Pessoa Física	15.000,00
				3390.39	O.S.T. - Pessoa Juridica	100.000,00
				3390.41	Contribuições	67.000,00
Aquis. de Materiais Desportivos e de	1,00	2049	50.000,00	3390.30	Material de Consumo	50.000,00
Construção de Estruturas Desportivas	1,00	1021	750.000,00	4490.51	Obras e Instalações	750.000,00
Manut. de Unidades de Esportes	1,00	2050	50.000,00	3390.30	Material de Consumo	25.000,00
				3390.39	O.S.T. - Pessoa Juridica	25.000,00
Desenvolvimento de Programas	1,00	2051	7.000,00	3190.09	Salario Familia	1.000,00
				3190.11	Vencimentos	1.000,00
				3190.13	Obrigações Patronais	1.000,00
				3390.30	Material de Consumo	1.000,00
				3390.39	O.S.T. - Pessoa Juridica	3.000,00
Const.Ref.Campo Quadra Bairros/Dist.	1,00	1022	200.000,00	4490.51	Obras e Instalações	200.000,00
Recursos para ligas esportivas amadoras	1,00	2052	200.000,00	3390.41	Contribuições	200.000,00
Aquis. De Equipamentos	1,00	1023	40.000,00	4490.52	Equipamentos e Mat. Permanente	40.000,00
Const. E Reformas Obras Esportivas Rep. Governo	1,00	1024	80.000,00	4490.51	Obras e Instalações	80.000,00
<b>TOTAL</b>			<b>2.107.000,00</b>	-	-	<b>2.107.000,00</b>
<b>TOTAL SECRETARIA ESPORTE</b>			<b>2.107.000,00</b>			<b>2.107.000,00</b>

ÓRGÃO RESPONSÁVEL : 07 - Secretaria Municipal de Saúde





Estado de Mato Grosso  
Prefeitura Municipal de Barra do Garças

ANEXO X X V I I - DESPESAS ESTIMADAS - PLANO PLURIANUAL - 2.014 A 2.017

UNIDADE: 01 - Gabinete do Secretário

FUNÇÃO: 10 - Saúde

SUB-FUNÇÃO: 302 - Assistência Hospitalar e Ambulatorial

PROGRAMA: 009 - Atenção Integral à Saúde

METAS	FONT	PROJ ATIV	ESTIMATIVA 2014	CODIGO	ELEMENTO DE DESPESA	VALOR
Manut. Desenv. Ativ. Sec. Saúde	1,02	2053	14.060.000,00	3190.09	Salário Família	60.000,00
				3190.11	Vencimentos	10.395.000,00
				3190.13	Obrigações Patronais	130.000,00
				3191.13	Obrigações Patronais	1.100.000,00
				3390.14	Diárias	15.000,00
				3390.30	Material de Consumo	225.000,00
				3390.36	O.S.T. - Pessoa Física	9.000,00
				3390.39	O.S.T. - Pessoa Jurídica	1.105.000,00
				3390.41	Contribuições	20.000,00
				3390.92	Despesas Exercício Anterior	1.000,00
3390.93	Indenizações e Restituições	1.000.000,00				
Desp. Valorização Prof. Saúde	1,02	2054	10.000,00	3390.39	O.S.T. - Pessoa Jurídica	10.000,00
Encargos com PASEP - Saúde	1,02	2143	103.086,00	3390.47	Obrig. Tributárias Contributivas	103.086,00
<b>TOTAL</b>			<b>14.173.086,00</b>			<b>14.173.086,00</b>

UNIDADE: 02 - Coordenação Geral de Saúde

FUNÇÃO: 10 - Saúde

SUB-FUNÇÃO: 302 - Assistência Hospitalar e Ambulatorial

PROGRAMA: 009 - Atenção Integral à Saúde

METAS	FONT	PROJ ATIV	ESTIMATIVA 2014	CODIGO	ELEMENTO DE DESPESA	VALOR
Manut. Desenv. Ativ. Sec. Saúde	1,02	2055	250.000,00	3390.14	Diárias	5.000,00
				3390.30	Material de Consumo	100.000,00
				3390.39	O.S.T. - Pessoa Jurídica	145.000,00
Desenv. Ativ. Conselho Saúde	1,02	2056	10.000,00	3390.30	Material de Consumo	10.000,00
<b>TOTAL</b>			<b>260.000,00</b>			<b>260.000,00</b>

UNIDADE: 03 - Seção de Unidade de Saúde

FUNÇÃO: 10 - Saúde

SUB-FUNÇÃO: 302 - Assistência Hospitalar e Ambulatorial

PROGRAMA: 009 - Atenção Integral à Saúde

METAS	FONT	PROJ ATIV	ESTIMATIVA 2014	CODIGO	ELEMENTO DE DESPESA	VALOR
Manut. Desenv. Ativ. Coord. Saúde	1,02	2057	1.300.000,00	3390.30	Material de Consumo	55.000,00
				3390.36	O.S.T. - Pessoa Física	245.000,00
				3390.39	O.S.T. - Pessoa Jurídica	1.000.000,00
Const. E Amp. Unida. Saúde e Assis.	1,02	1025	500.000,00	4490.51	Obras e Instalações	500.000,00
Manut. Paisagística e Urbanística	1,02	2058	40.000,00	3390.30	Material de Consumo	20.000,00
				3390.39	O.S.T. - Pessoa Jurídica	20.000,00
Aquisi. Equipam. E Veículos	1,02	1026	80.000,00	4490.52	Equip. Material Permanente	80.000,00
Transf. Ao Cons. Mun. Saúde	1,02	2059	500.000,00	3370.41	Contribuições	500.000,00
<b>TOTAL</b>			<b>2.420.000,00</b>			<b>2.420.000,00</b>

UNIDADE: 03 - Seção de Unidade de Saúde

FUNÇÃO: 10 - Saúde

SUB-FUNÇÃO: 303 - Suporte Profilático e Terapêutico

PROGRAMA: 009 - Atenção Integral à Saúde

METAS	FONT	PROJ ATIV	ESTIMATIVA 2014	CODIGO	ELEMENTO DE DESPESA	VALOR
Prom. Aces. Uso Racional Medicam.	1,02	2060	300.000,00	3390.30	Material de Consumo	300.000,00
<b>TOTAL</b>			<b>300.000,00</b>			<b>300.000,00</b>

ÓRGÃO RESPONSÁVEL : 07 - Secretaria Municipal de Saúde

UNIDADE: 03 - Seção de Unidade de Saúde

FUNÇÃO: 10 - Saúde





Estado de Mato Grosso  
Prefeitura Municipal de Barra do Garças

ANEXO X X V I I - DESPESAS ESTIMADAS - PLANO PLURIANUAL - 2.014 A 2.017

**SUB-FUNÇÃO: 304 - VIGILÂNCIA SANITÁRIA**

**PROGRAMA: 009 - Atenção Integral à Saúde**

METAS	FONT	PROJ ATIV	ESTIMATIVA 2014	CODIGO	ELEMENTO DE DESPESA	VALOR
Prevensão Controle Doenças	1,02	2061	30.000,00	3390.30	Material de Consumo	15.000,00
				3390.39	O.S.T. - Pessoa Jurídica	15.000,00
<b>TOTAL</b>			<b>30.000,00</b>			<b>30.000,00</b>

**UNIDADE: 03 - SEÇÃO DE UNIDADES DE SAUDE**

**FUNÇÃO: 10 - Saúde**

**SUB-FUNÇÃO: 305 - VIGILÂNCIA EPIDEMIOLÓGICA**

**PROGRAMA: 009 - Atenção Integral à Saúde**

METAS	FONT	PROJ ATIV	ESTIMATIVA 2014	CODIGO	ELEMENTO DE DESPESA	VALOR
Manut. Desenv. Ativi. Vlg. Epidemiol.	1,02	2062	14.000,00	3390.30	Material de Consumo	7.000,00
				3390.39	O.S.T. - Pessoa Jurídica	7.000,00
<b>TOTAL</b>			<b>14.000,00</b>			<b>14.000,00</b>

**UNIDADE: 03 - SEÇÃO DE UNIDADE DE SAÚDE**

**FUNÇÃO: 10 - Saude**

**SUB-FUNÇÃO: 306 - Alimentação e Nutrição**

**PROGRAMA: 009 - Atenção Integral à Saúde**

METAS	FONT	PROJ ATIV	ESTIMATIVA 2014	CODIGO	ELEMENTO DE DESPESA	VALOR
ASSIST. ALIM. FAMILIAS CARENTES	1,02	2063	50.000,00	3390.32	Material de Distribuição Grauita	50.000,00

<b>SUB TOTAL SAUDE NORMAL</b>			<b>17.247.086,00</b>			<b>17.247.086,00</b>
-------------------------------	--	--	----------------------	--	--	----------------------

**UNIDADE: 04 - Fundo Municipal de Saúde**

**FUNÇÃO: 10 - Saúde**

**SUB-FUNÇÃO: 301 - Atenção Básica**

**PROGRAMA: 009 - Atenção Integral à Saúde**

METAS	FONT	PROJ ATIV	ESTIMATIVA 2014	CODIGO	ELEMENTO DE DESPESA	VALOR
Manut. Desenv. Ativ. Atenção Basica	1,23	2064	6.360.000,00	3190.09	Salario Família	15.000,00
				3190.11	Vencimentos	4.455.000,00
				3190.13	Obrigações Patronais	15.000,00
				3191.13	Obrigações Patronais	700.000,00
				3390.30	Material de Consumo	460.000,00
				3390.36	O.S.T. - Pessoa Física	4.000,00
				3390.39	O.S.T. - Pessoa Jurídica	500.000,00
				3390.92	Despesas Exercício Anterior	1.000,00
Aquis. Equipam. E Veículos	1,23	1027	150.000,00	4490.52	Equipamentos e Mat. Permanente	150.000,00
Const. E Amp. Unidades At. Basica	1,23	1028	1.000.000,00	4490.51	Obras e Instalações	1.000.000,00
Repasse rec. ONT	1,23	2065	100.000,00	3370.41	Contribuições	100.000,00
Impl. Saneamento Basico	1,23	1029	1.000.000,00	4490.51	Obras e Instalações	1.000.000,00
Encargos com o PASSEP – Saúde Fundo	1,23	2144	225.320,00	3390.47	Obrig. Tributárias Contributivas	225.320,00
<b>TOTAL</b>			<b>8.835.320,00</b>			<b>8.835.320,00</b>

ÓRGÃO RESPONSÁVEL : 07 - Secretaria Municipal de Saúde

UNIDADE: 04 - Fundo Municipal de Saúde





Estado de Mato Grosso  
Prefeitura Municipal de Barra do Garças

ANEXO X X V I I - DESPESAS ESTIMADAS - PLANO PLURIANUAL - 2.014 A 2.017

FUNÇÃO: 10 - Saúde

SUB-FUNÇÃO: 302 - Assistência Hospitalar e Ambulatorial

PROGRAMA: 009 - Atenção Integral à Saúde

METAS	FONT	PROJ ATIV	ESTIMATIVA 2014	CODIGO	ELEMENTO DE DESPESA	VALOR
Const. Unidades Saúde Assistenc. - FMS	1,23	1030	1.000.000,00	4490.51	Obras e Instalações	1.000.000,00
Aquis. Equipam. E Veiculos - FMS	1,23	1031	200.000,00	4490.52	Equipamentos e Mat.Permanente	200.000,00
Manut. Desenv. Ativ. Saude - FMS	1,23	2066	14.000.000,00	3190.09	Salario Familia	5.000,00
				3190.11	Vencimentos	3.500.000,00
				3190.13	Obrigações Patronais	20.000,00
				3191.13	Obrigações Patronais	330.000,00
				3390.30	Material de Consumo	1.800.000,00
				3390.32	Material de Distribuição Grauita	20.000,00
				3390.36	O.S.T. - Pessoa Física	100.000,00
				3390.39	O.S.T. - Pessoa Juridica	2.500.000,00
			3390.93	Indenizações e Restituições	5.725.000,00	
<b>TOTAL</b>			<b>15.200.000,00</b>			<b>15.200.000,00</b>

UNIDADE: 04 - Fundo Municipal de Saúde

FUNÇÃO: 10 - Saúde

SUB-FUNÇÃO: 303 - Suporte Profilatico e Terapeutico

PROGRAMA: 009 - Atenção Integral à Saúde

METAS	FONT	PROJ ATIV	ESTIMATIVA 2014	CODIGO	ELEMENTO DE DESPESA	VALOR
Prom. Aces. Uso Racional Medicam.	1,23	2067	2.049.000,00	3390.30	Material de Consumo	2.049.000,00
<b>TOTAL</b>			<b>2.049.000,00</b>			<b>2.049.000,00</b>

UNIDADE: 04 - Fundo Municipal de Saúde

FUNÇÃO: 10 - Saúde

SUB-FUNÇÃO: 304 - VIGILÂNCIA SANITÁRIA

PROGRAMA: 009 - Atenção Integral à Saúde

METAS	FONT	PROJ ATIV	ESTIMATIVA 2014	CODIGO	ELEMENTO DE DESPESA	VALOR
Const. Centro Zoonozes	1,23	1032	-	4490.51	Obras e Instalações	-
Aquis Equip Mat Perm Vig Sanitaria	1,23	1033	30.000,00	4490.52	Equipamentos e Material Permanente	30.000,00
Manut. Desenv. Ativid. Vig. Sanit.	1,23	2068	10.000,00	3390.30	Material de Consumo	5.000,00
				3390.39	O.S.T. - Pessoa Juridica	5.000,00
<b>TOTAL</b>			<b>40.000,00</b>			<b>40.000,00</b>

UNIDADE: 04 - Fundo Municipal de Saúde

FUNÇÃO: 10 - Saúde

SUB-FUNÇÃO: 305 - VIGILÂNCIA EPIDEMIOLÓGICA

PROGRAMA: 009 - Atenção Integral à Saúde

METAS	FONT	PROJ ATIV	ESTIMATIVA 2014	CODIGO	ELEMENTO DE DESPESA	VALOR
Manut. Desenv. Ativi. Vig. Epidemiol.	1,23	2069	300.000,00	3190.09	Salario Familia	5.000,00
				3190.11	Vencimentos	180.000,00
				3190.13	Obrigações Patronais	10.000,00
				3191.13	Obrigações Patronais	10.000,00
				3390.30	Material de Consumo	30.000,00
				3390.36	O.S.T. - Pessoa Física	10.000,00
				3390.39	O.S.T. - Pessoa Juridica	40.000,00
			3390.93	Indenizações e Restituições	15.000,00	
<b>TOTAL</b>			<b>300.000,00</b>			<b>300.000,00</b>

**SUB TOTAL FMS** 26.424.320,00 26.424.320,00

**TOTAL DA SEC SAUDE** 43.671.406,00 43.671.406,00





Estado de Mato Grosso  
Prefeitura Municipal de Barra do Garças

ANEXO X X V I I - DESPESAS ESTIMADAS - PLANO PLURIANUAL - 2.014 A 2.017

ÓRGÃO RESPONSÁVEL : 08 - Secretaria Municipal de Cultura  
UNIDADE: 01 - GABINETE DO SECRETARIO  
FUNÇÃO: 13 - Cultura  
SUB-FUNÇÃO: 392 - Difusão Cultural  
PROGRAMA: 0010 -Barra do Garças vinculo com a historia da cidade

METAS	FONT	PROJ ATIV	ESTIMATIVA 2014	CODIGO	ELEMENTO DE DESPESA	VALOR
Manut. Desenv. Secr. Cultura	1,00	2070	500.000,00	3190.11	Vencimentos	474.000,00
				3390.14	Diárias	1.000,00
				3390.30	Material de Consumo	5.000,00
				3390.36	O.S.T. - Pessoa Física	1.000,00
				3390.39	O.S.T. - Pessoa Jurídica	3.000,00
				3390.92	Despesas Exercício Anterior	1.000,00
				3390.93	Indenizações e Restituições	15.000,00
Aqu. Equipamentos para a Sec. Cultura	1,00	1034	50.000,00	4490.52	Equipamentos e Mat. Permanente	50.000,00
Const. Reforma e Serviços	1,00	1035	100.000,00	4490.51	Obras e Instalações	100.000,00
<b>TOTAL</b>			<b>650.000,00</b>			<b>650.000,00</b>

ÓRGÃO RESPONSÁVEL: 08 - Secretaria Municipal de Cultura  
UNIDADE: 02 - SEÇÃO DE CULTURA E ENSINO  
FUNÇÃO: 13 - Cultura  
SUB-FUNÇÃO: 392 - Difusão Cultural  
PROGRAMA: 0010 -Barra do Garças vinculo com a historia da cidade

METAS	FONT	PROJ ATIV	ESTIMATIVA 2014	CODIGO	ELEMENTO DE DESPESA	VALOR
Manut. centros culturais, convenções e outros	1,00	2071	90.000,00	3390.30	Material de Consumo	10.000,00
				3390.39	O.S.T. - Pessoa Jurídica	80.000,00
Desenv. Convenios e Incentivos a eventos/movimento culturais	1,00	2072	270.000,00	3390.14	Diárias	10.000,00
				3390.30	Material de Consumo	10.000,00
				3390.39	O.S.T. - Pessoa Jurídica	50.000,00
				3390.41	Contribuições	200.000,00
Desenv.ativ.Conselho Munic. de Cultura	1,00	2073	10.000,00	3390.30	Material de Consumo	5.000,00
				3390.39	O.S.T. - Pessoa Jurídica	5.000,00
Programa Ativ. Desenv. Cultural e Oficinas	1,00	2074	100.000,00	3390.39	O.S.T. - Pessoa Jurídica	100.000,00
<b>TOTAL</b>			<b>470.000,00</b>			<b>470.000,00</b>
<b>TOTAL SEC. CULTURA</b>			<b>1.120.000,00</b>			<b>1.120.000,00</b>



Estado de Mato Grosso  
Prefeitura Municipal de Barra do Garças

ANEXO X X V I I - DESPESAS ESTIMADAS - PLANO PLURIANUAL - 2.014 A 2.017

ÓRGÃO RESPONSÁVEL : 09 - Secretaria Municipal de Agricultura e Desenvolvimento

UNIDADE: 01 - GABINETE DO SECRETÁRIO

FUNÇÃO: 20 - Agricultura

SUB-FUNÇÃO: 601 - Promoção da Produção Vegetal

PROGRAMA: 0011 - Barra do Garças engajada no fortalecimento do Vale do Araguaia

METAS	FONT	PROJ ATIV	ESTIMATIVA 2014	CODIGO	ELEMENTO DE DESPESA	VALOR
Manut. Desenv. Sec. Agricultura	1,00	2075	1.750.000,00	3190.11	Vencimentos	1.325.000,00
				3390.14	Diárias	20.000,00
				3390.30	Material de Consumo	150.000,00
				3390.36	O.S.T. - Pessoa Física	24.000,00
				3390.39	O.S.T. - Pessoa Jurídica	105.000,00
				3390.92	Despesas Exercício Anterior	1.000,00
				3390.93	Indenizações e Restituições	125.000,00
Apoia a Associações e Cooperativas	1,00	2076	20.000,00	3390.30	Material de Consumo	10.000,00
				3390.39	O.S.T. - Pessoa Jurídica	10.000,00
Aquisição Equip. e Veículos Sec. Agr.	1,00	1036	40.000,00	4490.52	Equipamentos e Mat. Permanente	40.000,00
Consultoria e Projetos	1,00	2077	20.000,00	3390.35	Serviços de Consultoria	20.000,00
Reestruturação Feira Municipal	1,00	2078	10.000,00	3390.30	Material de Consumo	5.000,00
				3390.39	O.S.T. - Pessoa Jurídica	5.000,00
<b>TOTAL</b>			<b>1.840.000,00</b>			<b>1.840.000,00</b>

UNIDADE: 02 - SEÇÃO DE AGRICULTURA

FUNÇÃO: 20 - Agricultura

SUB-FUNÇÃO: 601 - Promoção da Produção Vegetal

PROGRAMA: 0011 - Barra do Garças engajada no fortalecimento do Vale do Araguaia

METAS	FONT	PROJ ATIV	ESTIMATIVA 2014	CODIGO	ELEMENTO DE DESPESA	VALOR
Aquis. de Patrulha Motorizada	1,00	1037	50.000,00	4490.52	Equipamentos e Mat. Permanente	50.000,00
Aquis. de Sementes e Insumos	1,00	2079	25.000,00	3390.30	Material de Consumo	25.000,00
Const.Manut.Reforma Logradouros Int. Pub.	1,00	1038	50.000,00	4490.51	Obras e Instalações	50.000,00
Impl. e Manut. Sala do Produtor	1,00	2080	25.000,00	3390.39	O.S.T. - Pessoa Jurídica	25.000,00
Qualificação de Mão de Obra	1,00	2081	10.000,00	3390.39	O.S.T. - Pessoa Jurídica	10.000,00
Impl. de DRS e Cadeias Produtivas	1,00	2082	10.000,00	3390.39	O.S.T. - Pessoa Jurídica	10.000,00
Assistência Técnica Especializada	1,00	2083	20.000,00	3390.39	O.S.T. - Pessoa Jurídica	20.000,00
Implantação de Agroindústrias	1,00	2084	60.000,00	3390.39	O.S.T. - Pessoa Jurídica	50.000,00
				3390.30	Material de Consumo	5.000,00
Imp. Manut. Viveiros e Horta Comum.	1,00	2085	15.000,00	3390.39	O.S.T. - Pessoa Jurídica	10.000,00
<b>TOTAL</b>			<b>255.000,00</b>			<b>255.000,00</b>

UNIDADE: 02 - SEÇÃO DE AGRICULTURA

FUNÇÃO: 20 - Agricultura

SUB-FUNÇÃO: 602 - Promoção da Produção Animal

PROGRAMA: 0011 - Barra do Garças engajada no fortalecimento do Vale do Araguaia

METAS	FONT	PROJ ATIV	ESTIMATIVA 2014	CODIGO	ELEMENTO DE DESPESA	VALOR
Impl. de Abatedouros Animais	1,00	1039	5.000,00	4490.51	Obras e Instalações	5.000,00
Implant. Da Bacia Leiteira	1,00	1040	10.000,00	4490.52	Equipamentos e Mat. Permanente	10.000,00
<b>TOTAL</b>	<b>1,00</b>		<b>15.000,00</b>			<b>15.000,00</b>

<b>TOTAL SEC. AGRICULTURA</b>			<b>2.110.000,00</b>			<b>2.110.000,00</b>
-------------------------------	--	--	---------------------	--	--	---------------------





Estado de Mato Grosso  
Prefeitura Municipal de Barra do Garças

ANEXO X X V I I - DESPESAS ESTIMADAS - PLANO PLURIANUAL - 2.014 A 2.017

ÓRGÃO RESPONSÁVEL : 10 - Secretaria Municipal de Planejamento  
FUNÇÃO: 04 - Administração  
SUB-FUNÇÃO: 121 - Planejamento e Orçamento  
PROGRAMA: 0012 - Planejar o Futuro

METAS	FONT	PROJ ATIV	ESTIMATIVA 2014	CODIGO	ELEMENTO DE DESPESA	VALOR
Manut. Desenv. Sec. Planejamento	1,00	2086	590.000,00	3190.11	Vencimentos	540.000,00
				3390.14	Diárias	5.000,00
				3390.30	Material de Consumo	5.000,00
				3390.39	O.S.T. - Pessoa Jurídica	5.000,00
				3390.93	Indenizações e Restituições	35.000,00
Aquisição de Equip. e Veículos	1,00	1041	30.000,00	4490.52	Equipamentos e Mat. Permanente	30.000,00
<b>TOTAL</b>			<b>620.000,00</b>			<b>620.000,00</b>
<b>TOTAL SEC. PLANEJAMENTO</b>			<b>620.000,00</b>			<b>620.000,00</b>



Estado de Mato Grosso  
Prefeitura Municipal de Barra do Garças

ANEXO X X V I I - DESPESAS ESTIMADAS - PLANO PLURIANUAL - 2.014 A 2.017

ÓRGÃO RESPONSÁVEL : 11 - Secretaria de Ação social

UNIDADE: 01 - GABINETE DO SECRETÁRIO

FUNÇÃO: 08 - Assistência Social

SUB-FUNÇÃO: 244 - Assistência Comunitária

PROGRAMA: 0013 - Barra Feliz

METAS	FONT	PROJ ATIV	ESTIMATIVA 2014	CODIGO	ELEMENTO DE DESPESA	VALOR
Manut. Desenv. Sec. Ação Social	1,00	2087	1.751.000,00	3190.11	Vencimentos	1.424.000,00
				3390.14	Diárias	25.000,00
				3390.30	Material de Consumo	100.000,00
				3390.36	O.S.T. - Pessoa Física	4.000,00
				3390.39	O.S.T. - Pessoa Jurídica	112.000,00
				3390.92	Despesas Exercício Anterior	1.000,00
Monitor. e Asses. Programas Ass. Social	1,00	2088	20.000,00	3390.93	Indenizações e Restituições	85.000,00
				3390.30	Material de Consumo	10.000,00
Aquisi. Equip. e Veículos p/ Secretaria	1,00	1042	50.000,00	3390.39	O.S.T. - Pessoa Juridica	10.000,00
				4490.52	Equipamentos e Mat. Permanente	50.000,00
<b>TOTAL</b>			<b>1.821.000,00</b>			<b>1.821.000,00</b>

UNIDADE: 02 - SEÇÃO DE ASSISTÊNCIA SOCIAL

FUNÇÃO: 08 - Assistência Social

SUB-FUNÇÃO: 241 - Assistência ao Idoso

PROGRAMA: 0013 - Barra Feliz

METAS	FONT	PROJ ATIV	ESTIMATIVA 2014	CODIGO	ELEMENTO DE DESPESA	VALOR
Equipamentos e Materiais Permanentes	1,00	1043	10.000,00	4490.52	Equipamentos e Mat. Permanente	10.000,00
Manut. e Reforma e Construção	1,00	1044	10.000,00	4490.51	Obras e Instalações	10.000,00
Manut. de Programas de Assistência Social	1,00	2089	10.000,00	3390.30	Material de Consumo	3.000,00
				3390.39	O.S.T. - Pessoa Jurídica	7.000,00
<b>TOTAL</b>			<b>30.000,00</b>			<b>30.000,00</b>

UNIDADE: 02 - SEÇÃO DE ASSISTÊNCIA SOCIAL

FUNÇÃO: 08 - Assistência Social

SUB-FUNÇÃO: 242 - Assistência ao Portador de Deficiência

PROGRAMA: 0013 - Barra Feliz

METAS	FONT	PROJ ATIV	ESTIMATIVA 2014	CODIGO	ELEMENTO DE DESPESA	VALOR
Equipamentos de visualização e audição	1,00	1045	10.000,00	4490.52	Equipamentos e Mat. Permanente	10.000,00
Const. E Manut. Predios	1,00	1046	10.000,00	4490.51	Obras e Instalações	10.000,00
Equipamentos e Materiais Permanentes	1,00	1047	10.000,00	4490.52	Equipamentos e Mat. Permanente	10.000,00
				3390.30	Material de Consumo	5.000,00
Manut. de Programas de Assistência Social	1,00	2090	40.000,00	3390.39	O.S.T. - Pessoa Jurídica	35.000,00
<b>TOTAL</b>			<b>70.000,00</b>			<b>70.000,00</b>

UNIDADE: 02 - SEÇÃO DE ASSISTÊNCIA SOCIAL

FUNÇÃO: 08 - Assistência Social

SUB-FUNÇÃO: 243 - Assistência à Criança e ao Adolescente

PROGRAMA: 0013 - Barra Feliz

METAS	FONT	PROJ ATIV	ESTIMATIVA 2014	CODIGO	ELEMENTO DE DESPESA	VALOR
Manut. Desenv. Conselho Tutelar	1,00	2091	121.000,00	3190.11	Vencimentos	121.000,00
Construção/Reforma Pred. Criança e Adolescentes	1,00	1048	50.000,00	4490.51	Obras e Instalações	50.000,00
				3390.30	Material de Consumo	50.000,00
Manut. Conselho Mun. Criança e Adolescente	1,00	2092	70.000,00	3390.39	O.S.T. - Pessoa Jurídica	20.000,00
Equipamentos e Materiais Permanentes	1,00	1049	10.000,00	4490.52	Equipamentos e Mat. Permanente	10.000,00
Transferência a Instituição Filantrópica	1,00	2093	20.000,00	3350.43	Subvensão Social	20.000,00
Manut. de Programas de Assistência Social	1,00	2094	108.000,00	3390.30	Material de Consumo	10.000,00
				3390.36	O.S.T. - Pessoa Física	88.000,00
				3390.39	O.S.T. - Pessoa Jurídica	10.000,00
<b>TOTAL</b>			<b>379.000,00</b>			<b>379.000,00</b>





Estado de Mato Grosso  
Prefeitura Municipal de Barra do Garças

ANEXO X X V I I - DESPESAS ESTIMADAS - PLANO PLURIANUAL - 2.014 A 2.017

UNIDADE: 02 - SEÇÃO DE ASSISTÊNCIA SOCIAL

FUNÇÃO: 08 - Assistência Social

SUB-FUNÇÃO: 244 - Assistência Comunitária

PROGRAMA: 0013 - Barra Feliz

METAS	FONT	PROJ ATIV	ESTIMATIVA 2014	CODIGO	ELEMENTO DE DESPESA	VALOR
Manut. Programas de Assistência Social	1,00	2095	80.000,00	3390.14	Diárias	10.000,00
				3390.30	Material de Consumo	20.000,00
				3390.36	O.S.T. - Pessoa Física	10.000,00
				3390.39	O.S.T. - Pessoa Jurídica	40.000,00
Elab. Est. Proj. Const. Casa Popular	1,00	1050	100.000,00	4490.51	Obras e Instalações	100.000,00
Aquis.Cesta Básica para Família Carente	1,00	2096	150.000,00	3390.30	Material de Consumo	150.000,00
Aquis. Equipamentos e Mat. Permanentes	1,00	1051	50.000,00	4490.52	Equipamentos e Mat. Permanente	50.000,00
Manut. Reforma e Construção	1,00	1052	50.000,00	4490.51	Obras e Instalações	50.000,00
<b>TOTAL</b>			<b>430.000,00</b>			<b>430.000,00</b>

UNIDADE: 03 - FUNDO NACIONAL DE ASSISTENCIA SOCIAL

FUNÇÃO: 08 - Assistência Social

SUB-FUNÇÃO: 241 - Assistência ao Idoso

PROGRAMA: 0013 - Barra Feliz

METAS	FONT	PROJ ATIV	ESTIMATIVA 2014	CODIGO	ELEMENTO DE DESPESA	VALOR
Viabil. de Programas e Projetos Especiais (F: API - 46.000)	1,29	2097	158.000,00	3390.14	Diárias	10.000,00
				3390.30	Material de Consumo	80.000,00
				3390.36	O.S.T. - Pessoa Física	6.000,00
				3390.39	O.S.T. - Pessoa Jurídica	62.000,00
<b>TOTAL</b>			<b>158.000,00</b>			<b>158.000,00</b>

UNIDADE: 03 - FUNDO NACIONAL DE ASSISTENCIA SOCIAL

FUNÇÃO: 08 - Assistência Social

SUB-FUNÇÃO: 242 - Assistência ao Portador de Deficiência

PROGRAMA: 0013 - Barra Feliz

METAS	FONT	PROJ ATIV	ESTIMATIVA 2014	CODIGO	ELEMENTO DE DESPESA	VALOR
Viabil. de Programas e Projetos Especiais (FD: API 5000 ; PTMC: 15.000)	1,29	2098	100.000,00	3390.30	Material de Consumo	50.000,00
				3390.39	O.S.T. - Pessoa Jurídica	50.000,00
<b>TOTAL</b>			<b>100.000,00</b>	<b>0,00</b>	<b>0,00</b>	<b>100.000,00</b>

UNIDADE: 03 - FUNDO NACIONAL DE ASSISTENCIA SOCIAL

FUNÇÃO: 08 - Assistência Social

SUB-FUNÇÃO: 243 - Assistência à Criança e ao Adolescente

PROGRAMA: 0013 - Barra Feliz

METAS	FONT	PROJ ATIV	ESTIMATIVA 2014	CODIGO	ELEMENTO DE DESPESA	VALOR
Viabil. de Programas e Projetos Especiais (FD PETI:78.000 ; PROJOVEM: 121.000)	1,29	2099	435.000,00	3190.11	Vencimentos	96.000,00
				3190.13	Obrigações Patronais	9.000,00
				3390.14	Diárias	20.000,00
				3390.30	Material de Consumo	150.000,00
				3390.39	O.S.T. - Pessoa Jurídica	150.000,00
				3390.93	Indenizações e Restituições	10.000,00
<b>TOTAL</b>			<b>435.000,00</b>			<b>435.000,00</b>



Estado de Mato Grosso  
Prefeitura Municipal de Barra do Garças

ANEXO X X V I I - DESPESAS ESTIMADAS - PLANO PLURIANUAL - 2.014 A 2.017

UNIDADE: 03 - FUNDO NACIONAL DE ASSISTENCIA SOCIAL  
FUNÇÃO: 08 - Assistência Social  
SUB-FUNÇÃO: 244 - Assistência Comunitária  
PROGRAMA: 0013 - Barra Feliz

METAS	FONT	PROJ ATIV	ESTIMATIVA 2014	CODIGO	ELEMENTO DE DESPESA	VALOR
Manut. Programas de assistencia básica (FD; IED:64.000 ; CRAS: 216.000 ; CREAS: 87.000)	1,29	2100	464.000,00	3190.11	Vencimentos	28.000,00
				3190.13	Obrigações Patronais	2.000,00
				3390.30	Material de Consumo	232.000,00
				3390.39	O.S.T. - Pessoa Jurídica	200.000,00
				3390.93	Indenizações e Restituições	2.000,00
<b>TOTAL</b>			<b>464.000,00</b>			<b>464.000,00</b>

<b>TOTAL FUNDO</b>			<b>1.157.000,00</b>			<b>1.157.000,00</b>
--------------------	--	--	---------------------	--	--	---------------------

UNIDADE: 4 - CONSELHO MUNICIPAL DO IDOSO  
FUNÇÃO: 08 - Assistência Social  
SUB-FUNÇÃO: 241 - Assistência ao Idoso  
PROGRAMA: 0013 - Barra Feliz

METAS	FONT	PROJ ATIV	ESTIMATIVA 2014	CODIGO	ELEMENTO DE DESPESA	VALOR
Manut. Desenv. Ativ. Cons. Munic. Do Idoso	1,00	2136	12.000,00	3390.30	Material de Consumo	4.000,00
				3390.36	O.S.T. - Pessoa Física	4.000,00
				3390.39	O.S.T. - Pessoa Jurídica	4.000,00
<b>TOTAL</b>			<b>12.000,00</b>			<b>12.000,00</b>

<b>TOTAL DA SEC. DE AÇÃO SOCIAL</b>			<b>3.899.000,00</b>			<b>3.899.000,00</b>
-------------------------------------	--	--	---------------------	--	--	---------------------





Estado de Mato Grosso  
Prefeitura Municipal de Barra do Garças

ANEXO X X V I I - DESPESAS ESTIMADAS - PLANO PLURIANUAL - 2014 A 2017

ÓRGÃO RESPONSÁVEL: 12 - Secretaria Municipal de Urbanismo e Paisagismo

UNIDADE: 01 - GABINETE DO SECRETARIO

FUNÇÃO: 15 - Urbanismo

SUB-FUNÇÃO: 452 - Serviços Urbanos

PROGRAMA: 0014 - Barra Feliz é Barra Limpa

METAS	FONT	PROJ ATIV	ESTIMATIVA 2014	CODIGO	ELEMENTO DE DESPESA	VALOR
Manut. Desenv. Sec. Urbanismo	1,00	2101	1.549.000,00	3190.11	Vencimentos	1.188.000,00
				3390.14	Diárias	10.000,00
				3390.30	Material de Consumo	100.000,00
				3390.36	O.S.T. - Pessoa Física	1.000,00
				3390.39	O.S.T. - Pessoa Jurídica	149.000,00
				3390.92	Despesas Exercício Anterior	1.000,00
				3390.93	Indenizações e Restituições	100.000,00
Aquis. De Equip. e Veículos Sec. Urban.	1,00	1053	50.000,00	4490.52	Equipamentos e Mat. Permanente	50.000,00
Regularização Fundiária	1,00	1054	50.000,00	4490.61	Aquisições de Imóveis	50.000,00
<b>TOTAL</b>			<b>1.649.000,00</b>			<b>1.649.000,00</b>

ÓRGÃO RESPONSÁVEL: 12 - Secretaria Municipal de Urbanismo e Paisagismo

UNIDADE: 02 - SEÇÃO DE SERVIÇOS PÚBLICOS

FUNÇÃO: 15 - Urbanismo

SUB-FUNÇÃO: 452 - Serviços Urbanos

PROGRAMA: 0014 - Barra Feliz é Barra Limpa

METAS	FONT	PROJ ATIV	ESTIMATIVA 2014	CODIGO	ELEMENTO DE DESPESA	VALOR
Aquí. Equip. e Veículo Manut. Urbana	1,00	1055	50.000,00	4490.52	Equipamentos e Mat. Permanente	50.000,00
Perfuração e manutenção de poços profundos	1,00	1056	50.000,00	4490.51	Obras e Instalações	50.000,00
Const. Reforma do Cemiterio	1,00	1057	25.000,00	4490.51	Obras e Instalações	25.000,00
Equipamento para o Aterro Sanitário	1,00	1058	10.000,00	4490.52	Equipamentos e Mat. Permanente	10.000,00
Construção e Reforma do Aterro Sanitário	1,00	1059	50.000,00	4490.51	Obras e Instalações	50.000,00
Const.Ampl. Parques, Praças e Vias -	1,00	1060	1.250.000,00	4490.51	Obras e Instalações	1.250.000,00
Iluminação de Parques e Praças	1,00	1061	50.000,00	4490.51	Obras e Instalações	50.000,00
Const. Play guard infantil em Praças Púb.	1,00	1062	40.000,00	4490.51	Obras e Instalações	40.000,00
Manut. Serviços do Cemiterio	1,00	2102	20.000,00	3390.39	O.S.T. - Pessoa Jurídica	20.000,00
Manut. serviços de Limpeza Urbana	1,00	2103	7.000.000,00	3390.30	Material de Consumo	50.000,00
				3390.39	O.S.T. - Pessoa Jurídica	6.950.000,00
Manut. Paisag. Urbana Sistema Viário e Galerias	1,00	2104	731.114,00	3390.30	Material de Consumo	400.000,00
				3390.39	O.S.T. - Pessoa Jurídica	331.114,00
Serviços de Manut. Aterro Sanitário	1,00	2105	50.000,00	3390.39	O.S.T. - Pessoa Jurídica	50.000,00
Manutenção de Parques, Jardins e Viveiros	1,00	2106	500.000,00	3390.30	Material de Consumo	250.000,00
				3390.39	O.S.T. - Pessoa Jurídica	250.000,00
<b>TOTAL</b>			<b>9.826.114,00</b>			<b>9.826.114,00</b>

<b>TOTAL SEC. URBANISMO</b>			<b>11.475.114,00</b>			<b>11.475.114,00</b>
-----------------------------	--	--	----------------------	--	--	----------------------





Estado de Mato Grosso  
Prefeitura Municipal de Barra do Garças

ANEXO X X V I I - DESPESAS ESTIMADAS - PLANO PLURIANUAL - 2.014 A 2.017

ÓRGÃO RESPONSÁVEL : 13 - Secretaria Municipal de Viação, Obras e Serviços Públicos

UNIDADE: 01 - GABINETE DO SECRETARIO

FUNÇÃO: 15 - Urbanismo

SUB-FUNÇÃO: 451 - Infra-Estrutura Urbana

PROGRAMA: 0015 - Barra Bela Barra em Desenvolvimento

METAS	FONT	PROJ ATIV	ESTIMATIVA 2014	CODIGO	ELEMENTO DE DESPESA	VALOR
Aq. Equip. Maquinas e Veiculos	1,00	1063	100.000,00	4490.52	Equipamentos e Mat. Permanente	100.000,00
Indenizações e Desapropriações	1,00	1064	150.000,00	4490.61	Aquisições de Imóveis	150.000,00
Const. Sede Assoc. Moradores	1,00	1065	80.000,00	4490.51	Obras e Instalações	80.000,00
Centro de Atendimento ao Cidadão	1,24	1066	0,00	4490.51	Obras e Instalações	-
Manut. Desenv. Sec. Obras	1,00	2107	2.113.000,00	3190.11	Vencimentos	1.163.000,00
				3390.14	Diárias	15.000,00
				3390.30	Material de Consumo	50.000,00
				3390.36	O.S.T. - Pessoa Física	14.000,00
				3390.39	O.S.T. - Pessoa Jurídica	770.000,00
				3390.92	Despesas Exercício Anterior	1.000,00
Manut. de Veículos, Máquinas e Equip.	1,00	2108	1.500.000,00	3390.93	Indenizações e Restituições	100.000,00
				3390.30	Material de Consumo	1.200.000,00
				3390.39	O.S.T. - Pessoa Jurídica	300.000,00
TOTAL			3.943.000,00	-	-	3.943.000,00

ÓRGÃO RESPONSÁVEL : 13 - Secretaria Municipal de Viação, Obras e Serviços Públicos

UNIDADE: 02 - SERVIÇOS PUBLICOS

FUNÇÃO: 16 - Habitação

SUB-FUNÇÃO: 451 - Infra-Estrutura Urbana

PROGRAMA: 0015 - Barra Bela Barra em Desenvolvimento

METAS	FONT	PROJ ATIV	ESTIMATIVA 2014	CODIGO	ELEMENTO DE DESPESA	VALOR
Construção de casas populares	1,24	1067	215.000,00	4490.51	Obras e Instalações	215.000,00
TOTAL			215.000,00			215.000,00

ÓRGÃO RESPONSÁVEL : 13 - Secretaria Municipal de Viação, Obras e Serviços Públicos

UNIDADE: 02 - SERVIÇOS PUBLICOS

FUNÇÃO: 17 - Saneamento

SUB-FUNÇÃO: 451 - Infra-Estrutura Urbana

PROGRAMA: 0015 - Barra Bela Barra em Desenvolvimento

METAS	FONT	PROJ ATIV	ESTIMATIVA 2014	CODIGO	ELEMENTO DE DESPESA	VALOR
Contr.Enchentes e Erosão em bairros	1,24	1068	400.000,00	4490.51	Obras e Instalações	400.000,00
Const. Galerias e Canal.Águas Pluviais	1,24	1069	6.500.000,00	4490.51	Obras e Instalações	6.500.000,00
Saneamento Básico	1,24	1070	100.000,00	4490.51	Obras e Instalações	100.000,00
Obras de Esgotamento Sanitário	1,24	1071	100.000,00	4490.51	Obras e Instalações	100.000,00
TOTAL			7.100.000,00			7.100.000,00

ÓRGÃO RESPONSÁVEL : 13 - Secretaria Municipal de Viação, Obras e Serviços Públicos

UNIDADE: 02 - SERVIÇOS PUBLICOS

FUNÇÃO: 25- ENERGIA

SUB-FUNÇÃO: 451 - Infra-Estrutura Urbana

PROGRAMA: 0015 - Barra Bela Barra em Desenvolvimento

METAS	FONT	PROJ ATIV	ESTIMATIVA 2014	CODIGO	ELEMENTO DE DESPESA	VALOR
Ampl. Da Rede de Iluminação Publica Urbana e Rural	1,24	1072	250.000,00	4490.51	Obras e Instalações	250.000,00
Construção de Hidroeletrica	1,24	1073	500.000,00	4490.51	Obras e Instalações	500.000,00
Manutenção Serviços de Iluminação	100	2109	1.354.000,00	3390.30	Material de Consumo	1.300.000,00
				3390.39	O.S.T. - Pessoa Jurídica	54.000,00
TOTAL			2.104.000,00	-	-	2.104.000,00





Estado de Mato Grosso  
Prefeitura Municipal de Barra do Garças

ANEXO X X V I I - DESPESAS ESTIMADAS - PLANO PLURIANUAL - 2.014 A 2.017

ÓRGÃO RESPONSÁVEL : 13 - Secretaria Municipal de Viação, Obras e Serviços Públicos

UNIDADE: 02 - SERVIÇOS PUBLICOS

FUNÇÃO: 26 - Transporte

SUB-FUNÇÃO: 451 - Infra-Estrutura Urbana

PROGRAMA: 0015 - Barra Bela Barra em Desenvolvimento

METAS	FONT	PROJ ATIV	ESTIMATIVA 2014	CODIGO	ELEMENTO DE DESPESA	VALOR
Const.Manut. de rodovias municipais	1,24	1074	500.000,00	4490.51	Obras e Instalações	500.000,00
Manut. De Rodovias Municipais	1,00	2137	1.050.000,00	3390.30	Material de Consumo	50.000,00
				3390.39	O.S.T. - Pessoa Jurídica	1.000.000,00
Construção de Pontes	1,24	1075	115.000,00	4490.51	Obras e Instalações	115.000,00
Construção de calçadas em via públicas	1,24	1076	3.200.000,00	4490.51	Obras e Instalações	3.200.000,00
Const.Abrigo Passag.Onib.Inter.Munic.	1,24	1077	25.000,00	4490.51	Obras e Instalações	25.000,00
Obras e Pavimentação Asfáltica e meio fio	1,24 30% e 1,29 70 %	1078	11.306.596,00	4490.51	Obras e Instalações	11.306.596,00
Sinalização viária da zona rural e urbana	1,24	1079	800.000,00	4490.51	Obras e Instalações	800.000,00
TOTAL			16.996.596,00			16.996.596,00

ÓRGÃO RESPONSÁVEL : 13 - Secretaria Municipal de Viação, Obras e Serviços Públicos

UNIDADE: 02 - SERVIÇOS PUBLICOS

FUNÇÃO: 26 - Transporte

SUB-FUNÇÃO: 782 - Transporte Rodoviário

PROGRAMA: 0015 - Barra Bela Barra em Desenvolvimento

METAS	FONT	PROJ ATIV	ESTIMATIVA 2014	CODIGO	ELEMENTO DE DESPESA	VALOR
Manut. E Conservação de Estradas e Vias - FETHAB	1,00	2140	100.000,00	3390.30	Material de Consumo	40.000,00
				3390.36	O.S.T. - Pessoa Física	20.000,00
				3390.39	O.S.T. - Pessoa Jurídica	40.000,00
Construção de Estradas e Vias Públicas - FETHAB	1,00	1097	69.400,00	4490.51	Obras e Instalações	69.400,00
TOTAL			169.400,00			169.400,00

TOTAL SEC. OBRAS			30.527.996,00	0,00	0,00	30.527.996,00
------------------	--	--	---------------	------	------	---------------



Estado de Mato Grosso  
Prefeitura Municipal de Barra do Garças

ANEXO X X V I I - DESPESAS ESTIMADAS - PLANO PLURIANUAL - 2.014 A 2.017

ÓRGÃO RESPONSÁVEL : 14 - Secretaria Municipal de Promoção da Igualdade Racial  
UNIDADE: 01 - GABINETE DO SECRETARIO  
FUNÇÃO: 14 - DIREITOS DA CIDADANIA  
SUB-FUNÇÃO: 422 - Direitos Individuais, Coletivos e Difusos  
PROGRAMA: 0016 - Barra Feliz com Igualdade Social

METAS	FONT	PROJ ATIV	ESTIMATIVA 2014	CODIGO	ELEMENTO DE DESPESA	VALOR
Aquisição de Equip. e Veículos	1,00	1080	30.000,00	4490.52	Equipamentos e Mat. Permanente	30.000,00
Manut. Desenv. Sec. Igualdade Racial	1,00	2110	110.000,00	3190.11	Vencimentos	69.000,00
				3390.14	Diárias	10.000,00
				3390.30	Material de Consumo	10.000,00
				3390.39	O.S.T. - Pessoa Jurídica	10.000,00
				3390.92	Despesas Exercício Anterior	1.000,00
				3390.93	Indenizações e Restituições	10.000,00
Prom.e Partic. Feiras, Cursos e Seminarios	1,00	2111	20.000,00	3390.30	Material de Consumo	10.000,00
				3390.39	O.S.T. - Pessoa Jurídica	10.000,00
Concientização da diversidade Racial	1,00	2112	10.000,00	3390.39	O.S.T. - Pessoa Jurídica	10.000,00
Implant. Campanha educat. Ald. indigenas	1,00	2113	10.000,00	3390.39	O.S.T. - Pessoa Jurídica	10.000,00
<b>TOTAL SECRETARIA PROM. IGUALD. RACIAL</b>			<b>180.000,00</b>			<b>180.000,00</b>





Estado de Mato Grosso  
Prefeitura Municipal de Barra do Garças

ANEXO X X V I I - DESPESAS ESTIMADAS - PLANO PLURIANUAL - 2.014 A 2.017

ÓRGÃO RESPONSÁVEL : 15 - Secretaria Municipal da Mulher  
UNIDADE: 01 - GABINETE DO SECRETARIO  
FUNÇÃO: 14 - DIREITOS DA CIDADANIA  
SUB-FUNÇÃO: 422 - Direitos Individuais, Coletivos e Difusos  
PROGRAMA: 0015 - Barra Feliz com Igualdade Social

METAS	FONT	PROJ ATIV	ESTIMATIVA 2014	CODIGO	ELEMENTO DE DESPESA	VALOR
Manut. Desen. Sec. da Mulher	1,00	2114	105.000,00	3190.11	Vencimentos	67.000,00
				3390.14	Diárias	5.000,00
				3390.30	Material de Consumo	5.000,00
				3390.39	O.S.T. - Pessoa Jurídica	5.000,00
			3390.93	Indenizações e Restituições	23.000,00	
Aquis. Maq. Equip. Veículos Secr.	1,00	1081	30.000,00	4490.52	Equipamentos e Mat. Permanente	30.000,00
Construção, Ref. E Manut. de Predios da Secretaria	1,00	1082	30.000,00	4490.51	Obras e Instalações	30.000,00
<b>TOTAL SECRETARIA DA MULHER</b>			<b>165.000,00</b>			<b>165.000,00</b>



Estado de Mato Grosso  
Prefeitura Municipal de Barra do Garças

ANEXO X X V I I - DESPESAS ESTIMADAS - PLANO PLURIANUAL - 2.014 A 2.017

ÓRGÃO RESPONSÁVEL : 16 - Secretaria Municipal de Comunicação Social  
UNIDADE? 01 - GABINETE DO SECRETARIO  
FUNÇÃO: 24 - Comunicações  
SUB-FUNÇÃO: 131 - Comunicação Social  
PROGRAMA: 0017 - Barra em Evidência

METAS	FONT	PROJ ATIV	ESTIMATIVA 2014	CODIGO	ELEMENTO DE DESPESA	VALOR
Aquisi. Equip. Veículos Sec. Comunicação	1,00	1083	30.000,00	4490.52	Equipamentos e Mat. Permanente	30.000,00
Manut. Desenv. Sec. Comunicação	1,00	2116	278.000,00	3190.11	Vencimentos	262.000,00
				3390.14	Diárias	2.500,00
				3390.30	Material de Consumo	3.500,00
				3390.93	Indenizações e Restituições	10.000,00
Propaganda e Mídia	1,00	2116	500.000,00	3390.39	O.S.T. - Pessoa Jurídica	500.000,00
Publicações	1,00	2117	70.000,00	3390.39	O.S.T. - Pessoa Jurídica	70.000,00
<b>TOTAL SECRETARIA COM. SOCIAL</b>			<b>878.000,00</b>			<b>878.000,00</b>





Estado de Mato Grosso  
Prefeitura Municipal de Barra do Garças

ANEXO X X V I I - DESPESAS ESTIMADAS - PLANO PLURIANUAL - 2.014 A 2.017

ÓRGÃO RESPONSÁVEL : 17 - Secretaria Municipal de Indústria e Comércio

UNIDADE: 01 - GABINETE DO SECRETARIO

FUNÇÃO: 22 - Industria

SUB-FUNÇÃO: 691 - Promoção Comercial

PROGRAMA: 0018 - Barra Feliz com Emprego e Geração de Renda

METAS	FONT	PROJ ATIV	ESTIMATIVA 2014	CODIGO	ELEMENTO DE DESPESA	VALOR
Const e Reforma Predios da Secretaria	1,00	1084	94.000,00	4490.51	Obras e Instalações	94.000,00
Manut. Desenv. Ativ. Sec. Industria	1,00	2118	163.000,00	3190.11	Vencimentos	121.000,00
				3390.14	Diárias	5.000,00
				3390.30	Material de Consumo	15.000,00
				3390.36	O.S.T. - Pessoa Física	1.000,00
				3390.39	O.S.T. - Pessoa Juridica	10.000,00
				3390.93	Indenizações e Restituições	11.000,00
Consultoria Especializada de Projetos	1,00	2119	150.000,00	3390.39	O.S.T. - Pessoa Juridica	150.000,00
Implantação e Manut. do Empreendedor	1,00	2120	30.000,00	3390.39	O.S.T. - Pessoa Juridica	30.000,00
Desenv. Ativ. ZPE	1,00	2121	100.000,00	3390.39	O.S.T. - Pessoa Juridica	100.000,00
<b>TOTAL SECRETARIA IND. E COMERCIO</b>			<b>537.000,00</b>			<b>537.000,00</b>



Estado de Mato Grosso  
Prefeitura Municipal de Barra do Garças

ANEXO X X V I I - DESPESAS ESTIMADAS - PLANO PLURIANUAL - 2.014 A 2.017

ÓRGÃO RESPONSÁVEL : 18 - Secretaria Municipal de Turismo  
UNIDADE: 01 - GABINETE DO SECRETARIO  
FUNÇÃO: 23 - Comércio e Serviços  
SUB-FUNÇÃO: 695 - Turismo  
PROGRAMA: 0019 - Barra Feliz com Turismo Regional

METAS	FONT	PROJ ATIV	ESTIMATIVA 2014	CODIGO	ELEMENTO DE DESPESA	VALOR
Aquis. Equip. e Materias Permanentes	1,00	1085	50.000,00	4490.52	Equipamentos e Mat. Permanente	50.000,00
Manut. Desenv.Sec. Turismo	1,00	2122	1.139.000,00	3190.11	Vencimentos	835.000,00
				3390.14	Diárias	10.000,00
				3390.30	Material de Consumo	60.000,00
				3390.36	O.S.T. - Pessoa Física	4.000,00
				3390.39	O.S.T. - Pessoa Jurídica	150.000,00
				3390.92	Despesas Exercício Anterior	1.000,00
3390.93	Indenizações e Restituições	79.000,00				
TOTAL			1.189.000,00			1.189.000,00

ÓRGÃO RESPONSÁVEL : 18 - Secretaria Municipal de Turismo  
UNIDADE: 02 - COORDENAÇÃO DE TURISMO  
FUNÇÃO: 23 - Comércio e Serviços  
SUB-FUNÇÃO: 695 - Turismo  
PROGRAMA: 0019 - Barra Feliz com Turismo Regional

METAS	FONT	PROJ ATIV	ESTIMATIVA 2014	CODIGO	ELEMENTO DE DESPESA	VALOR
Const. Ref. Ampl. Auditório e Prédios	1,00	1086	200.000,00	4490.51	Obras e Instalações	200.000,00
Const e Manutenção Aeroporto	1,00	1087	100.000,00	4490.51	Obras e Instalações	100.000,00
Const. E Manut. De Parques	1,00	1088	1.819.498,00	4490.51	Obras e Instalações	1.819.498,00
Const. De Centros de Eventos	1,00	1089	0,00	4490.51	Obras e Instalações	-
Const. Pontes Penseis e trilhas ecológicas das cachoeiras	1,00	1090	150.000,00	4490.51	Obras e Instalações	150.000,00
Sinalizações Turísticas	1,00	2123	50.000,00	3390.39	O.S.T. - Pessoa Jurídica	50.000,00
Manutenção do Aeroporto	1,00	2124	60.000,00	3390.39	O.S.T. - Pessoa Jurídica	60.000,00
Incent.Implantação Eco-turismo	1,00	2125	25.000,00	3390.30	Material de Consumo	12.500,00
				3390.39	O.S.T. - Pessoa Jurídica	12.500,00
Eventos: Sociais, Populares e Temporais	1,00	2126	600.000,00	3390.39	O.S.T. - Pessoa Jurídica	100.000,00
				3390.41	Contribuições	500.000,00
Programa de Capacitação ao Turismo	1,00	2127	20.000,00	3390.39	O.S.T. - Pessoa Jurídica	20.000,00
Marketing, Turismo, Consult. E Projetos	1,00	2128	20.000,00	3390.35	Serviços de Consultoria	20.000,00
Manutenção dos Parques	1,00	2129	100.000,00	3390.30	Material de Consumo	50.000,00
				3390.39	O.S.T. - Pessoa Jurídica	50.000,00
TOTAL			3.144.498,00			3.144.498,00

TOTAL SEC. TURISMO			4.333.498,00			4.333.498,00
--------------------	--	--	--------------	--	--	--------------





Estado de Mato Grosso  
Prefeitura Municipal de Barra do Garças

ANEXO X X V I I - DESPESAS ESTIMADAS - PLANO PLURIANUAL - 2.014 A 2.017

ÓRGÃO RESPONSÁVEL : 19 - Secretaria Municipal de Meio ambiente  
UNIDADE: 01 - GABINETE DO SECRETARIO  
FUNÇÃO: 18 - Gestão Ambiental  
SUB-FUNÇÃO: 542 - Controle Ambiental  
PROGRAMA: 0020 - Barra Feliz Meio Ambiente Agradeço

METAS	FONT	PROJ ATIV	ESTIMATIVA 2014	CODIGO	ELEMENTO DE DESPESA	VALOR
Aquis. Equip. e Materias Permanentes	1,00	1091	50.000,00	4490.52	Equipamentos e Mat. Permanente	50.000,00
Obras de Recuperação Ambiental e de preservação	1,00	1092	50.000,00	4490.51	Obras e Instalações	50.000,00
Projetos de Infra-estrutura ambiental	1,00	1093	50.000,00	4490.51	Obras e Instalações	50.000,00
Recup. E Pres. Das Nascentes de Corregos	1,00	1094	50.000,00	4490.51	Obras e Instalações	50.000,00
Manut. Desenv.Secretaria	1,00	2130	161.000,00	3190.11	Vencimentos	105.000,00
				3390.14	Diárias	5.000,00
				3390.30	Material de Consumo	10.000,00
				3390.36	O.S.T. - Pessoa Física	1.000,00
				3390.39	O.S.T. - Pessoa Jurídica	10.000,00
			3390.93	Indenizações e Restituições	30.000,00	
Regularização Ambiental dos Parques	1,00	2131	20.000,00	3390.39	O.S.T. - Pessoa Jurídica	20.000,00
Programas de Conscientização Ambiental	1,00	2132	10.000,00	3390.30	Material de Consumo	5.000,00
				3390.39	O.S.T. - Pessoa Jurídica	5.000,00
Programa de Arborização Urbana	1,00	2133	20.000,00	3390.30	Material de Consumo	10.000,00
				3390.39	O.S.T. - Pessoa Jurídica	10.000,00
Campanhas de Consumo Sustentáveis	1,00	2134	15.000,00	3390.30	Material de Consumo	7.500,00
				3390.39	O.S.T. - Pessoa Jurídica	7.500,00
<b>TOTAL SECRETARIA MEIO AMBIENTE</b>			<b>426.000,00</b>			<b>426.000,00</b>



Estado de Mato Grosso  
Prefeitura Municipal de Barra do Garças

ANEXO X X V I I - DESPESAS ESTIMADAS - PLANO PLURIANUAL - 2.014 A 2.017

ÓRGÃO RESPONSÁVEL : 20 - Secretaria Municipal de Pesca e Aquicultura

UNIDADE: 01 - GABINETE DO SECRETARIO

FUNÇÃO: 20 - Agricultura

SUB-FUNÇÃO: 122 - Administração Geral

PROGRAMA: 0020 - Barra Feliz Meio Ambiente Agradeço

METAS	FONT	PROJ ATIV	ESTIMATIVA 2014	CODIGO	ELEMENTO DE DESPESA	VALOR
Aquis. Equip. e Materias Permanentes	1,00	1095	10.000,00	4490.52	Equipamentos e Mat. Permanente	10.000,00
Construção de Instalações Pesca e Aquis.	1,00	1096	23.000,00	4490.51	Obras e Instalações	23.000,00
Manut. Desenv.Secretaria	1,00	2136	110.000,00	3190.11	Vencimentos	88.000,00
				3390.14	Diárias	5.000,00
				3390.30	Material de Consumo	5.000,00
				3390.39	O.S.T. - Pessoa Juridica	5.000,00
				3390.93	Indenizações e Restituições	7.000,00
<b>TOTAL SECRETARIA PESCA E AQUICULTURA</b>			<b>143.000,00</b>			<b>143.000,00</b>

<b>TOTAL GERAL</b>			<b>162.000.000,00</b>			<b>162.000.000,00</b>
--------------------	--	--	-----------------------	--	--	-----------------------